

ZNALECKÝ POSUDEK

číslo položky: 055031/2023

Znalecký posudek je podán v oboru ekonomika, odvětví oceňování nemovitých věcí.



Stručný popis předmětu znaleckého posudku

Ocenění jednotek č. 2737/204, 2 a pozemků Stodůlky pro potřeby objednatele.

Znalec:	Znalecká společnost s.r.o.
Adresa:	Palackého 715/15, 110 00 Praha 1 - Nové Město

Zadavatel:	JKM REAL s.r.o.
Adresa:	Pod Lesem 197/16, 500 02 Hradec Králové

OBVYKLÁ CENA	9 294 000 Kč
---------------------	---------------------

Počet stran: 29

Počet vyhotovení: 2

Vyhotovení číslo: 1

Podle stavu ke dni: 23.10.2023

Vyhotoveno: V Praze 23.10.2023

1. ZADÁNÍ

1.1. Znalecký úkol, odborná otázka zadavatele

Znaleckým úkolem je provést ocenění cenou obvyklou:

- jednotky č. 2737/204 (byt) v budově Stodůlky č.p. 2737 (bytový dům, LV 13322) na pozemku parc. č. 2325/6 (LV 13322) včetně podílu na společných částech domu a na pozemcích parc. č. 2325/1 (zahrada), parc. č. 2325/6 (zastavěná plocha a nádvoří) a parc. č. 2326/3 (trvalý travní porost) o velikosti 9084/215994 v kat. území Stodůlky, obec Praha, část obce Stodůlky, okres Hlavní město Praha, zapsáno na LV 16964,

- ideálního spoluvlastnického podílu o velikosti 1/18 (jedna osmnáctina) jednotky č. 2737/2 (garáž) v budově Stodůlky č.p. 2737 (bytový dům, LV 13322) na pozemku parc. č. 2325/6 (LV 13322) včetně podílu na společných částech domu a na pozemcích parc. č. 2325/1 (zahrada), parc. č. 2325/6 (zastavěná plocha a nádvoří) a parc. č. 2326/3 (trvalý travní porost) o velikosti 43985/215994 v kat. území Stodůlky, obec Praha, část obce Stodůlky, okres Hlavní město Praha, zapsáno na LV 18076,

- ideálního spoluvlastnického podílu o velikosti 1565/476600 (tisíc pět set šedesát pět/čtyři sta sedmdesát šest tisíc šest setin) na pozemcích parc. č. 2860/2 (ostatní plocha) a parc. č. 2860/16 (ostatní plocha) v kat. území Stodůlky, obec Praha, okres Hlavní město Praha, zapsáno na LV 17238,

- ideálního spoluvlastnického podílu o velikosti 1565/476600 (tisíc pět set šedesát pět/čtyři sta sedmdesát šest tisíc šest setin) na pozemku parc. č. 2971 (ostatní plocha) v kat. území Stodůlky, obec Praha, okres Hlavní město Praha, zapsáno na LV 16870.

1.2. Účel znaleckého posudku

Účel znaleckého posudku je stanovení obvyklé ceny pro potřeby objednatele.

1.3. Skutečnosti sdělené zadavatelem mající vliv na přesnost závěru znaleckého posudku

Nebyly sděleny.

1.4. Prohlídka

Prohlídka byla provedena dne 9.10.2023.

2. VÝČET PODKLADŮ

2.1. Popis postupu znalce při výběru zdrojů dat

Znalecká kancelář při zpracování znaleckého posudku vybírá a definuje zdroje dat, které budou v daném znaleckém posudku posuzovány. Zdrojem jsou dokumenty, zkoumaný předmět (věc), veřejné zdroje, informační databáze, informace získané při místním šetření či jakákoli jiná vstupní data, jež mají být zkoumána a vyhodnocena. Znalecká kancelář při výběru zdrojů dat postupuje následovně:

1) Primárním zdrojem dat je katastr nemovitostí a jeho přidružené aplikace.

„Katastr nemovitostí je soubor údajů o nemovitostech v České republice zahrnující jejich soupis a popis a jejich geometrické a polohové určení. Jeho součástí je evidence vlastnických a jiných věcných práv a dalších, zákonem stanovených, práv k těmto nemovitostem. Katastr nemovitostí obsahuje řadu důležitých údajů o pozemcích a vybraných stavbách a o jejich vlastnících, a to dle zákona č. 256/2013 Sb. o katastru nemovitostí (katastrální zákon).

Registr územní identifikace, adres a nemovitostí (RÚIAN) je jedním ze základních registrů veřejné správy. Je veřejným seznamem, nevede žádné osobní údaje a je jedinečným zdrojem adres nejen pro veřejnou správu. Obsahuje také údaje o územních prvcích, územně evidenčních jednotkách a jejich vzájemných vazbách [zdroj: cuzk.cz]“

Získaná zdrojová data jsou propojena s aplikacemi třetích stran a tím jsme získali další údaje jako jsou např. mapové podklady území, ortofotomapy, územní plány aj.

2) Sekundárním zdrojem dat je místní šetření, při kterém jsou sbírána data o oceňované nemovité věci přímo na místě na základě vnějšího ohledání, včetně pořízení podrobné fotodokumentace. Pokud je nám poskytnuta alespoň částečná součinnost jsou získána dále data o vnitřním uspořádání nemovité věci, jejím vybavením a stavu. Dochází také k zaměření nemovité věci v případě stavby je-li umožněn přístup do všech prostor objektu.

Dalším definovaným zdrojem dat jsou aplikace společností Valuo.cz, RE\MAX, či jiných realitních kanceláří, z kterých lze získat fotografie, popis, rozměry nejen srovnávacích vzorků. Tyto data je nutné potom jednoznačně zidentifikovat s katastrem nemovitostí, z kterého je získána kupní cena. Tuto identifikaci jsme provedli.

2.2. Výčet vybraných zdrojů dat a jejich popis

Níže uvádíme výpis podkladů, z kterých bylo při vyhotovení znaleckého posudku čerpáno. Jedná se o zdrojové dokumenty a informace, které mají dle našeho odborného názoru vliv na vypracování znaleckého posudku a zodpovězení uloženého znaleckého úkonu:

- objednávka znaleckého posudku.

- informace získané při místním šetření např. fotodokumentace pořízena při prohlídce, zjištění skutečnosti dotčené nemovité věci dne 9.10.2023.

- list vlastnictví č. 18076 ze dne 11.7.2019, vyhotoveno dálkovým přístupem,
- list vlastnictví č. 16964 ze dne 11.7.2019, vyhotoveno dálkovým přístupem,
- list vlastnictví č. 13322 ze dne 11.7.2019, vyhotoveno dálkovým přístupem,
- list vlastnictví č. 16870 ze dne 11.7.2019, vyhotoveno dálkovým přístupem,
- list vlastnictví č. 17238 ze dne 11.7.2019, vyhotoveno dálkovým přístupem,
- katastrální mapa, včetně ortofotomapy ze dne 26.9.2023, vyhotoveno přes aplikaci katastru Marushka, RÚIAN,
- aplikace třetích stran (mapy.cz, www.google.com/maps, povodňová mapa ČR - EDPP.CZ) dále se jedná o portály státní správy jako je např. databáze NPÚ.cz aj.), vyhotovení mapového podkladu ze serveru mapy.cz ze dne 26.9.2023.
- částečná kopie prohlášení vlastníka.
- znalecký posudek č. 21644 ze dne 26.8.2021.
- informace o nemovitých věcech od pana Alexandra Gedevanishvili.
- informace o realizovaných cenách z dostupných databází (katastru nemovitostí):
 - realizovaný prodej vedený pod číslem vkladového řízení V-13777/2023-101. Podání k okamžiku 14.3.2023,
 - realizovaný prodej vedený pod číslem vkladového řízení V-21749/2023-101. Podání k okamžiku 24.4.2023, spárovaný s databází RE/MAX pod číslem 259-NP00984,
 - realizovaný prodej vedený pod číslem vkladového řízení V-39065/2023-101. Podání k okamžiku 24.7.2023, spárovaný s databází Valuo.cz pod číslem 1257973,
 - realizovaný prodej vedený pod číslem vkladového řízení V-8846/2023-101. Podání k okamžiku 16.2.2023,
 - realizovaný prodej vedený pod číslem vkladového řízení V-39139/2023-101. Podání k okamžiku 25.7.2023,
 - realizovaný prodej vedený pod číslem vkladového řízení V-18985/2023-101. Podání k okamžiku 11.4.2023,
 - realizovaný prodej vedený pod číslem vkladového řízení V-22035/2023-101. Podání k okamžiku 25.4.2023,
 - realizovaný prodej vedený pod číslem vkladového řízení V-44101/2023-101. Podání k okamžiku 21.8.2023,

- realizovaný prodej vedený pod číslem vkladového řízení V-44825/2023-101. Podání k okamžiku 24.8.2023.

Podrobný popis dat, která byla pro ocenění vybrána (srovnávací vzorky) a použita dle nadefinovaných kritérií je obsažen v odstavci 4.2 znaleckého posudku.

2.3. Věrohodnost zdroje dat

Zdrojem dat jsou data získaná primárně z katastru nemovitostí a sekundárně z databází aplikací třetích stran na nich navazující.

Data lze považovat za věrohodné, protože katastr nemovitostí je veřejný seznam. Obdobně lze uvažovat u aplikací u třetích stran, protože nemají zájem a vliv v dané věci.

Data získána při místním šetření považujeme za věrohodná a pravdivá, protože byla porovnána znalcem s podklady za katastru nemovitostí aplikací třetích stran.

3. NÁLEZ

3.1. Popis postupu při sběru či tvorbě dat

Na základě definovaných zdrojů dat je proveden z těchto souboru výběr dat dle níže naznačeného postupu.

V nálezu je popsána oceňovaná nemovitá věc, včetně jejího okolí. Data byla vytvořena na základě provedeného sběru informací z katastru nemovitostí, z místního šetření (fotodokumentace, popis nemovité věci, údaje od vlastníka, dlužníka, povinného nebo jiné osoby, byla-li místnímu šetření přítomna) a z aplikací třetích stran (mapové podklady, územním plán aj.).

Z výpisu z listu vlastnictví jsou z katastru nemovitostí získány katastrální mapy předmětných oceňovaných nemovitých věcí, včetně souřadnic GNSS a také propojení s registrem územní identifikace, adres a nemovitostí (obsahuje také data o napojení nemovité věci na inženýrské sítě, způsob vytápění, zastavěnou plochu, konstrukci aj.).

Dle výše popsaného datového souboru oceňované nemovité věci jsou volena subjektivně kritéria pro výběr srovnávacích nemovitých věcí. Základní charakteristikou je prvotní vizuální podobnost vycházející z charakteru užívání nemovité věci, které jsou rozděleny v několika základních kategoriích: pozemky, byty, rodinné domy, které se dále dělí dle jejich způsobu užívání. Podle kritérií je proveden výběr z nadefinované množiny vzorků. Kritéria jsou volena dle specifika oceňované věci subjektivně, viz níže bod 4.2. Jedná se např. o lokalitu, výměru pozemku, velikost, stav, atd.

Jako primární zdroj dat pro srovnávací vzorky slouží opět katastr nemovitostí (kupní cena=realizovaný prodej) a aplikace společnosti Valuo.cz, která propojuje data s katastrem nemovitostí a realitními inzeráty. Z realitní inzerce jsou získány fotografie, rozměry a popis srovnávacího vzorku. Z katastru nemovitostí je získán údaj o realizované (kupní) ceně. Je-li potřeba lze vyžádat také kopii kupní smlouvy. V případě, že nejsou podle zhotovených kritérií nalezeny vhodné vzorky dojde k pokusu o výběr z databáze společnosti RE\MAX či jiné realitní databáze, která taktéž jako Valuo.cz obsahuje fotografie, popis, rozměry a kupní cenu srovnávacího vzorku. Pokud ani v této databázi nejsou nalezeny vhodné vzorky dochází k vyhledání srovnávacího vzorku pouze na základě dat z katastru nemovitostí. V tomto případě jsou k dispozici pouze údaje o kupní ceně a RÚIAN, viz výše. Z aplikací třetích stran lze pak dohledat fotografie nemovité věci z veřejné komunikace, ale zpravidla staršího data.

Získána data jsou níže uvedena v přehledné tabulce v oddílu č. 4.2, kde je zobrazena fotografie objektu, jeho popis, výměra pozemku, identifikace pomocí adresy, kupní cena, včetně čísla řízení aj.

3.2. Popis postupu při zpracování dat

Vybrána data dle zadaných kritérií jsou zpracovávány v přehledných tabulkách, převážně včetně fotografií a popisů. U srovnávacích nemovitých věcí jsou také uvedeny realizované ceny se souvisejícími údaji.

3.3. Výčet sebraných nebo vytvořených dat

Katastrální údaje : kraj Hlavní město Praha, okres Hlavní město Praha, obec Praha, k.ú. Stodůlky

Adresa nemovité věci: Smíchovská 2737/96, 155 00 Stodůlky

Místopis

Městská část Stodůlky se nachází v jihozápadní části hlavního města Praha. Jedná se o město s rozvinutou infrastrukturou a s rozšířenou nabídkou občanského vybavení. Městem protéká řeka Vltava. Ze vzdělávacích zařízení se ve městě nachází mateřské, základní, střední školy včetně gymnázií a vysoké školy. Zdravotní péči ve městě zajišťují městské nemocnice, polikliniky, praktičtí lékaři a lékárny. Nákup zboží je dostupný v obchodních centrech a supermarketech. Ve městě se dále nachází pošty, divadla, kina, galerie, muzea, knihovny, atd. Dopravní obslužnost města zajišťují dopravní prostředky MHD, příměstské autobusy a vlaky.

LV 16964, 18076

Oceňovaná nemovitá věc se nachází v jihozápadní zastavěné části města Praha v městské části Stodůlky v ulici Smíchovská č.p./č.o. 2737/96 ve smíšené zástavbě. Zastávka autobusu „Raichlova“ se nachází cca 50 m od oceňované nemovité věci. Stanice metra „Stodůlky“ se nachází cca 950 m od oceňované nemovité věci.

LV 21823

Oceňovaná nemovitá věc se nachází v jihozápadní zastavěné části města Praha v městské části Stodůlky v ulici Klausova č.p./č.o. 1357/13c na sídlišti. Zastávka autobusu „Nad Malou Ohradou“ se nachází cca 800 m od oceňované nemovité věci.

LV 17238, 16870

Oceňované nemovité věci se nachází v jihozápadní zastavěné části města Praha v městské části Stodůlky v ulici Fingerova na sídlišti.

Situace

Typ pozemku: zast. plocha ostatní plocha orná půda
 trvalé travní porosty zahrada jiný

Využití pozemků: RD byty rekr.objekt garáže jiné

Okolí: bytová zóna průmyslová zóna nákupní zóna
 ostatní

Přípojky: / voda / kanalizace / plyn
veř. / vl. / elektro telefon

Dopravní dostupnost (do 10 minut pěšky): MHD železnice autobus

Dopravní dostupnost (do 10 minut autem): dálnice/silnice I. tř. silnice II.,III.tř.

Poloha v obci: širší centrum - smíšená zástavba

Přístup k pozemku zpevněná komunikace nezpevněná komunikace

Přístup přes pozemky

parc. č. 2860/250 HLAVNÍ MĚSTO PRAHA, Mariánské náměstí 2/2, Staré Město, 11000
Praha 1

parc. č. 2312/16 HLAVNÍ MĚSTO PRAHA, Mariánské náměstí 2/2, Staré Město, 11000
Praha 1

Celkový popis nemovité věci

LV 16964, 13322

Jedná se o samostatně stojící bytový dům se dvěma vchody a dvěma čísly orientačními. Budova má 4 nadzemních podlaží, kde se nacházejí jednotky a 1 podzemní podlaží, v kterém jsou sklepy a společné prostory. V budově je výtah. V budově je celkem 18 jednotek. Jednotlivé jednotky jsou přístupné z centrálního schodiště. Střeška budovy je plochá. Na střeše je bleskosvod. Okna budovy jsou dřevěná zdvojená. Vchodové dveře jsou dřevěné prosklené. Fasáda domu je zateplená. Stavebně-technický stav objektu je velmi dobrý. Přístup k nemovité věci je po místní zpevněné komunikaci s chodníkem. Parkování je možné na garážovém stání.

Oceňovaná jednotka č. 2737/204 se nachází v budově č.p. 2737 ve 2. NP a její dispozice je 3+kk. Jednotka sestává z kuchyňského kouta, pokoje, pokoje, obývacího pokoje, předsíň, chodby, sklepa č. S204, koupelny a WC. Okna bytu jsou dřevěná zdvojená. Jádru bytu je zděné. Vchodové dveře jsou dřevěné plné. Vnitřní dveře jsou dřevěné plné a dřevěné prosklené. Koupelna je s vanou a s WC. WC je samostatně. Podlahy jsou prkenné, plovoucí a s keramickou dlažbou. Obklady jsou keramické.

Dispoziční řešení jednotky:

kuchyňský kout	5,75 m ²
obývací pokoj	29,21 m ²
pokoj	22,65 m ²
pokoj	15,46 m ²
chodba	5,73 m ²
předsíň	3,12 m ²
koupelna	5,59 m ²
WC	1,89 m ²
sklep č. S204	1,44 m ²
celkem	90,84 m²

K bytu patří zasklená lodžie (4,57 m²). Plocha lodžie se nezapočítává do celkové užitné plochy jednotky. Užitná plocha jednotky je 90,84 m². Užitná plocha bytu byla určena z údajů částečné kopie prohlášení vlastníka a byla ověřena při ohledání jednotky.

Z inženýrských sítí je nemovitá věc napojena na veřejný vodovod, kanalizaci, plynovod a elektřinu. Přípojky nebyly ověřeny. Vytápění bytu je ústřední. Ohřev teplé vody je centrální.

Na pozemku parc. č. 2325/6 (LV 13322) stojí bytový dům s č.p. 2737 (LV 13322). Pozemek je v katastru nemovitostí veden jako zastavěná plocha a nádvoří o celkové výměře 762 m². Na pozemek navazují pozemky parc. č. 2325/1 a parc. č. 2326/3. Pozemky jsou v katastru nemovitostí vedeny jako zahrada a trvalý travní porost. Pozemky spolu tvoří jeden funkční celek. Pozemky jsou v podílovém spoluvlastnictví jednotlivých vlastníků jednotek. Pozemky jsou přístupné přes pozemek parc. č. 2312/16 ve vlastnickém právu hlavního města Praha.

Příslušenství nemovité věci nebylo zjištěno. Tyto skutečnosti jsou zohledněny ve výsledné ceně obvyklé.

Nájemní smlouvy nebyly zjištěny. Věcná břemena nebyla zjištěna.

LV 18076

Jedná se o samostatně stojící bytový dům se dvěma vchody a dvěma čísly orientačními. Budova má 4 nadzemních podlaží, kde se nacházejí jednotky a 1 podzemní podlaží, v kterém jsou sklepy a společné prostory. V budově je výtah. V budově je celkem 18 jednotek. Jednotlivé jednotky jsou přístupné z centrálního schodiště. Střecha budovy je plochá. Na střeše je bleskosvod. Okna budovy jsou dřevěná zdvojená. Vchodové dveře jsou dřevěné prosklené. Fasáda domu je zateplená. Stavebně-technický stav objektu je velmi dobrý. Přístup k nemovité věci je po místní zpevněné komunikaci s chodníkem. Parkování je možné na garážovém stání.

Oceňované garážové stání č. 2737/2 se nachází v budově č.p. 2737 v 1. PP. Rozměry garážového stání jsou 13,83 m², rozměry byly získány měřením při ohledání garážového stání.

Z inženýrských sítí je nemovitá věc napojena na veřejný vodovod, kanalizaci, plynovod a elektřinu. Přípojky nebyly ověřeny. Vytápění bytu je ústřední. Ohřev teplé vody je centrální.

Na pozemku parc. č. 2325/6 (LV 13322) stojí bytový dům s č.p. 2737 (LV 13322). Pozemek je v katastru nemovitostí veden jako zastavěná plocha a nádvoří o celkové výměře 762 m². Na pozemek navazují pozemky parc. č. 2325/1 a parc. č. 2326/3. Pozemky jsou v katastru nemovitostí vedeny jako zahrada a trvalý travní porost. Pozemky spolu tvoří jeden funkční celek. Pozemky jsou v podílovém spoluvlastnictví jednotlivých vlastníků jednotek. Pozemky jsou přístupné přes pozemek parc. č. 2312/16 ve vlastnickém právu hlavního města Praha.

Příslušenství nemovité věci nebylo zjištěno. Tyto skutečnosti jsou zohledněny ve výsledné ceně obvyklé.

Nájemní smlouvy nebyly zjištěny. Věcná břemena nebyla zjištěna.

Ohledání bylo provedeno dne 9.10.2023 za účasti pana Alexandera Gedevanishvili. Bylo umožněno vnitřní ohledání.

LV 16870

Pozemek parc. č. 2971 je v katastru nemovitostí veden jako ostatní plocha o celkové výměře 206 m². Pozemek má pravidelný tvar. Pozemek je přístupný přes pozemek parc. č. 2860/250 ve vlastnickém právu hlavního města Praha.

Přípojky inženýrských sítí jsou v dosahu pozemku.

Příslušenství nemovité věci nebylo zjištěno. Tyto skutečnosti jsou zohledněny ve výsledné ceně obvyklé.

Nájemní smlouvy nebyly zjištěny. Věcná břemena nebyla zjištěna.

LV 17238

Pozemek parc. č. 2860/2 je v katastru nemovitostí veden jako ostatní plocha o celkové výměře 320 m². Pozemek má pravidelný tvar. Pozemek je přístupný přes pozemek parc. č. 2860/250 ve vlastnickém právu hlavního města Praha.

Pozemek parc. č. 2860/16 je v katastru nemovitostí veden jako ostatní plocha o celkové výměře 86 m². Pozemek má nepravidelný tvar. Pozemek je přístupný přes pozemek parc. č. 2860/250 ve vlastnickém právu hlavního města Praha.

Přípojky inženýrských sítí jsou v dosahu pozemku.

Příslušenství nemovité věci nebylo zjištěno. Tyto skutečnosti jsou zohledněny ve výsledné ceně obvyklé.

Nájemní smlouvy nebyly zjištěny. Věcná břemena dle LV.

Rizika

Rizika spojená s právním stavem nemovité věci:

- NE Nemovitá věc je řádně zapsána v katastru nemovitostí
- NE Stav stavby umožňuje podpis zástavní smlouvy (vznikla věc)
- NE Skutečné užívání stavby není v rozporu s její kolaudací
- NE Přístup k nemovité věci je zajištěn přímo z veřejné komunikace

Rizika spojená s umístěním nemovité věci:

- NE Nemovitá věc není situována v záplavovém území

Věcná břemena a obdobná zatížení:

ANO Zástavní právo

ANO Exekuce

Komentář:

Věcné břemeno (podle listiny) užívání části pozemku pro stavbu elektronického komunikačního vedení a zařízení, s právem provozu, údržby, úprav a s právem přístupu dle čl. II smlouvy a g. pl. č. 3126-25/2006 pro T-Systems Czech Republic a.s. s povinností k pozemku parc. č. 2860/16.

Věcné břemeno není předmětem ocenění.

3.4. Stanovení kritérií výběru

Na základě popisu nemovité věci byla stanovena kritéria pro výběr srovnávacích nemovitých věcí jako koeficienty (K2-K7) podobnosti v tomto zpracovaném znaleckém posudku viz 4.2.

Na základě popisu nemovité věci (pozemků) byla stanovena kritéria pro výběr srovnávacích nemovitých věcí jako koeficienty (mimo KRC a KUV) podobnosti v tomto zpracovaném znaleckém posudku viz 4.2.

Na základě vyhodnocení kritérií byly nalezeny v katastru nemovitostí 3, 3 a 3 srovnatelné realizované transakce, jak jsou popsány v části 4.2.

4. POSUDEK

4.1. Popis postupu při analýze dat

Použitý vybraný srovnávací vzorek dle námi stanovených kritérií byl podroben vyhodnocení v námi nadefinovaných parametrech primárně porovnávací metodou, v kterých byly subjektivně hodnoceny jednotlivé odlišnosti od oceňované nemovité věci. Při analýze dat se zohledňují jednotlivé odlišnosti přírůzkou nebo srážkou s ohledem také na slabé a silné stránky oceňované nemovité věci.

Kritéria pro výběr srovnávacích nemovitých věcí byla stanovena následovně:

- typ nemovité věci: byt
- velikost bytů od 89 do 90 m²
- lokalita: městská část Praha - Stodůlky

- typ nemovité věci: garáž
- lokalita: městská část Praha - Stodůlky

- typ nemovité věci: stavební pozemek
- lokalita: blízké okolí

4.2. Ocenění

LV 16964 - Jednotka č. 2737/204

1. Porovnávací hodnota

1.1. Jednotka č. 2737/204 Stodůlky

Oceňovaná nemovitá věc	
Užitná plocha:	90,84 m ²

Zdůvodnění a popis použitých koeficientů pro porovnání:

Koeficient K1 zohledňuje případnou redukci pramene ceny. V případě použití sjednaných cen, které byly sjednány v delším časovém úseku, bude v tomto koeficientu vyjádřen vývoj obvyklé ceny v čase. Na základě časové řady bude příslušným indexem sjednaná cena promítnuta do současného období, v kterém je ocenění provedeno. V koeficientu je zohledněn aktuální výrazný propad trhu s nemovitými věcmi dle dostupných údajů ze statistik např. Valuo.cz, odborných článků a dle našeho subjektivního názoru.

Koeficient K2 zohledňuje velikost oceňované nemovité věci vzhledem k nemovitým věcem srovnávacím.

Koeficient K3 zohledňuje polohu nemovité věci v rámci územního celku (velikost sídla, občanská vybavenost, dopravní obslužnost) vzhledem k nemovitým věcem srovnávacím.

Koeficient K4 zohledňuje polohu nemovité věci v rámci funkčního celku (podlaží, orientace, přístup) vzhledem k nemovitým věcem srovnávacím.

Koeficient K5 zohledňuje provedení, vybavení a příslušenství oceňované nemovité věci vzhledem k nemovitým věcem srovnávacím. Vybavením se převážně rozumí výskyt balkonu, lodžie, sklepa, sklepní kóje, komory aj.

Koeficient K6 zohledňuje celkový stav oceňované nemovité věci vzhledem k nemovitým věcem srovnávacím.

Koeficient K7 zohledňuje velikost pozemku oceňované nemovité věci vzhledem k pozemkům srovnávacích nemovitých věcí.

Srovnatelné nemovité věci:

Název:	Byt č. 2680/10 Stodůlky			
Lokalita:	Nad Dalejským údolím 2680/3			
Popis:	Byt v osobním vlastnictví, který se nachází ve městě Praha v části Stodůlky v ulici Nad Dalejským údolím. Dům má 3 nadzemní a 1 podzemní podlaží. Budova je ve velmi dobrém stavu. Jednotka se nachází v bytovém domě. Z inženýrských sítí je nemovitá věc napojena na dostupné přípojky. K bytu patří podíl na pozemku. Přístup k nemovité věci je z místní zpevněné komunikace s chodníkem.			
Užitná plocha:	89,80 m ²			
Použité koeficienty:				
K1 Redukce pramene ceny			0,97	
K2 Velikosti objektu			1,00	
K3 Poloha v rámci územního celku			1,00	
K4 Poloha v rámci funkčního celku			1,00	
K5 Provedení a vybavení			1,00	
K6 Celkový stav			1,00	
K7 Vliv pozemku			0,95	
				Zdroj: realizovaný prodej z 14.3.2023 (V-13777/2023-101)
Cena [Kč]	Užitná plocha	Jedn. cena	Celkový koef.	Upravená j. cena
	[m ²]	Kč/m ²	Kc	[Kč/m ²]
9 050 000	89,80	100 780	0,92	92 718



Název:	Byt č. 2945/44 Stodůlky			
Lokalita:	Toufarova 2945/4			
Popis:	Byt v osobním vlastnictví o dispozici 3+kk, v novostavbě pětipodlažního projektu Jižní Výhledy společnosti Central Group, z roku 2018. Výťah, bezbariérový přístup. Byt se nachází v posledním patře a poskytuje 89 m ² ve třech pokojích; disponuje nejen terasou (dalších 24 m ²), ale i zimní zahradou (lodžie dalších 6 m ²) či komorou. Samozřejmostí je podzemní garážové stání a přímo za ním velkorysý sklep. Prostorný obývací pokoj s kuchyňským koutem je orientován na západ a je z něj vstup jak na terasu, tak i do zimní zahrady. Oba pokoje jsou samostatné a neprůchozí, jeden se vstupem do zimní zahrady je orientován na sever, druhý na západ. Prostorná koupelna s podlahovým vytápěním a oddělenou nikou pro pračku a sušičku, samostatná toaleta s umyvadlem. Kuchyň je vybavena zánovnými spotřebiči včetně myčky, varné desky, trouby, kombinované ledničky, digestoře s odtahem, atd. V předsíni vestavěná skříň, ostatní vybavení a zařízení bytu patrně z fotografií je k dispozici dle domluvy. Bezpečnost zajišťují bezpečnostní dveře NEXT vyšší třídy a připojení na pult centrální ochrany.			

Užitná plocha:	89,10 m ²			
Použité koeficienty:				
K1 Redukce pramene ceny			0,97	
K2 Velikosti objektu			1,00	
K3 Poloha v rámci územního celku			1,00	
K4 Poloha v rámci funkčního celku			1,00	
K5 Provedení a vybavení			0,90	
K6 Celkový stav			1,00	
K7 Vliv pozemku			0,95	
				Zdroj: realizovaný prodej z 24.4.2023 (V-21749/2023-101)
Cena [Kč]	Užitná plocha [m ²]	Jedn. cena Kč/m ²	Celkový koef. Kc	Upravená j. cena [Kč/m ²]
10 100 000	89,10	113 356	0,83	94 085



Název:	Byt č. 2654/11 Stodůlky			
Lokalita:	Rotavská 2654/11			
Popis:	Byt v osobním vlastnictví o dispozici 4+kk, který se nachází ve 3. NP rezidenčního projektu Vila Nad údolím. Byt o podlahové ploše 92 m ² + balkon 8,33 m ² . Všechny pokoje v bytě jsou neprůchozí. K bytu patří parkovací stání v suterénu doma a sklep. Orientace bytu je na jihozápad. K dispozici internet a kabelová televize. Součástí bytového domu je i společná zahrada s venkovním posezením.			
Užitná plocha:	92,03 m ²			
Použité koeficienty:				
K1 Redukce pramene ceny			0,97	
K2 Velikosti objektu			1,00	
K3 Poloha v rámci územního celku			1,00	
K4 Poloha v rámci funkčního celku			1,00	
K5 Provedení a vybavení			0,95	
K6 Celkový stav			1,00	
K7 Vliv pozemku			0,95	
				Zdroj: realizovaný prodej z 24.7.2023 (V-39065/2023-101)
Cena [Kč]	Užitná plocha [m ²]	Jedn. cena Kč/m ²	Celkový koef. Kc	Upravená j. cena [Kč/m ²]
10 800 000	92,03	117 353	0,88	103 271



Minimální jednotková porovnávací cena	92 718 Kč/m ²
Průměrná jednotková porovnávací cena	96 691 Kč/m ²
Maximální jednotková porovnávací cena	103 271 Kč/m ²

Výpočet porovnávací hodnoty na základě užitné plochy	
Průměrná jednotková cena	96 691 Kč/m²
Celková užitná plocha oceňované nemovité věci	90,84 m ²
Výsledná porovnávací hodnota	8 783 410 Kč

LV 18076 - Jednotka č. 2737/2

1. Porovnávací hodnota

1.1. Jednotka č. 2737/2 Stodůlky

Oceňovaná nemovitá věc	
Užitná plocha:	13,83 m ²

Zdůvodnění a popis použitých koeficientů pro porovnání:

Koeficient K1 zohledňuje případnou redukci pramene ceny. V případě použití sjednaných cen, které byly sjednány v delším časovém úseku, bude v tomto koeficientu vyjádřen vývoj obvyklé ceny v čase. Na základě časové řady bude příslušným indexem sjednaná cena promítnuta do současného období, v kterém je ocenění provedeno.

Koeficient K2 zohledňuje velikost oceňované nemovité věci vzhledem k nemovitým věcem srovnávacím.

Koeficient K3 zohledňuje polohu nemovité věci v rámci územního celku (velikost sídla, občanská vybavenost, dopravní obslužnost) vzhledem k nemovitým věcem srovnávacím.

Koeficient K4 zohledňuje polohu nemovité věci v rámci funkčního celku (podlaží, orientace, přístup) vzhledem k nemovitým věcem srovnávacím.

Koeficient K5 zohledňuje provedení, vybavení a příslušenství oceňované nemovité věci vzhledem k nemovitým věcem srovnávacím. Vybavením se převážně rozumí výskyt balkonu, lodžie, sklepa, sklepní kóje, komory aj.

Koeficient K6 zohledňuje celkový stav oceňované nemovité věci vzhledem k nemovitým věcem srovnávacím.

Koeficient K7 zohledňuje velikost pozemku oceňované nemovité věci vzhledem k pozemkům srovnávacích nemovitých věcí.

Srovnatelné nemovitě věci:

Název:	Garážové stání Praha - Stodůlky
Lokalita:	Petržilkova 2835/9
Popis:	Garážové stání v osobním vlastnictví, které se nachází v podzemních garážích bytové budovy v ulici Petržilkova, v Praze - Stodůlky, v těsné blízkosti stanice metra Hůrka (B). V okolí je kompletní občanská vybavenost. Přístup k nemovité věci je z místní zpevněné komunikace.
Použité koeficienty:	
K1 Redukce pramene ceny	1,00
K2 Velikosti objektu	1,00
K3 Poloha v rámci územního celku	1,00
K4 Poloha v rámci funkčního celku	1,00
K5 Provedení a vybavení	1,00
K6 Celkový stav	1,00
K7 Vliv pozemku	1,00



Zdroj: realizovaný prodej z
16.2.2023
(V-8846/2023-101)

Cena 460 000 Kč	Celkový koeficient Kc 1,00	Upravená cena 460 000 Kč
---------------------------	--------------------------------------	------------------------------------

Název:	Garážové stání Praha - Stodůlky	
Lokalita:	Svitáková 2729/6	
Popis:	Garážové stání v osobním vlastnictví, které se nachází v podzemních garážích bytové budovy v ulici Svitáková, v Praze - Stodůlky, v těsné blízkosti stanice metra Stodůlky (B). V okolí je kompletní občanská vybavenost. Přístup k nemovité věci je z místní zpevněné komunikace.	
Užitná plocha:	24,66 m ²	
Použité koeficienty:		
K1 Redukce pramene ceny	1,00	
K2 Velikosti objektu	1,00	
K3 Poloha v rámci územního celku	1,00	
K4 Poloha v rámci funkčního celku	1,00	
K5 Provedení a vybavení	1,00	
K6 Celkový stav	1,00	
K7 Vliv pozemku	1,00	
Cena	Celkový koeficient Kc	Upravená cena
450 000 Kč	1,00	450 000 Kč

Zdroj: realizovaný prodej z
25.7.2023
(V-39139/2023-101)

Název:	Garážové stání Praha - Stodůlky	
Lokalita:	Petržilkova 2570/25	
Popis:	Garážové stání v osobním vlastnictví, které se nachází v podzemních garážích bytové budovy v ulici Petržilkova, v Praze - Stodůlky, v těsné blízkosti stanice metra Hůrka (B). V okolí je kompletní občanská vybavenost. Přístup k nemovité věci je z místní zpevněné komunikace.	
Použité koeficienty:		
K1 Redukce pramene ceny	1,00	
K2 Velikosti objektu	1,00	
K3 Poloha v rámci územního celku	1,00	
K4 Poloha v rámci funkčního celku	1,00	
K5 Provedení a vybavení	1,00	
K6 Celkový stav	1,00	
K7 Vliv pozemku	1,00	
Cena	Celkový koeficient Kc	Upravená cena
575 000 Kč	1,00	575 000 Kč

Zdroj: realizovaný prodej z
11.4.2023
(V-18985/2023-101)

Minimální jednotková porovnávací cena	450 000 Kč/ks
Průměrná jednotková porovnávací cena	495 000 Kč/ks
Maximální jednotková porovnávací cena	575 000 Kč/ks

Výpočet porovnávací hodnoty na základě přímého porovnání	
Průměrná jednotková cena	495 000 Kč/ks
Výsledná porovnávací hodnota	495 000 Kč

LV 16870 - Pozemek

1. Hodnota pozemků

1.1. Pozemek Stodůlky

Porovnávací metoda

Přehled srovnatelných pozemků:

Název:	Pozemek Stodůlky, zdroj realizovaný prodej z 25.4.2023 (V-22035/2023-101)			
Lokalita:	parc. č. 2010/248 a parc. č. 2010/240			
Popis:	Jedná se o pozemky parc. č. 2010/248 a parc. č. 2010/240, které jsou v katastru nemovitostí vedeny jako ostatní plocha. Celková výměra pozemků je 103 m ² .			
Koeficienty:				
redukce pramene ceny -				1,00
velikost pozemku -				1,00
poloha pozemku -				1,00
dopravní dostupnost -				1,00
možnost zastavění poz. -				0,80
intenzita využití poz. -				1,00
vybavenost pozemku -				1,00
Cena	Výměra	Jednotková cena	Koeficient	Upravená JC.
[Kč]	[m ²]	JC [Kč/m ²]	Kc	[Kč/m ²]
1 528 000	103	14 834,95	0,80	11 867,96

Název:	Pozemek Řeporyje, zdroj realizovaný prodej z 21.8.2023 (V-44101/2023-101)			
Lokalita:	parc. č. 1568/359 a parc. č. 1567/2			
Popis:	Jedná se o pozemky parc. č. 1568/359 a parc. č. 1567/2, které jsou v katastru nemovitostí vedeny jako ostatní plocha a zahrada. Celková výměra pozemků je 775 m ² .			
Koeficienty:				
redukce pramene ceny -				1,00
velikost pozemku -				0,95
poloha pozemku -				1,00
dopravní dostupnost -				1,00
možnost zastavění poz. -				0,80
intenzita využití poz. -				1,00
vybavenost pozemku -				1,00
Cena	Výměra	Jednotková cena	Koeficient	Upravená JC.
[Kč]	[m ²]	JC [Kč/m ²]	Kc	[Kč/m ²]
13 153 522	775	16 972,29	0,76	12 898,94

Název:	Pozemek Stodůlky, zdroj realizovaný prodej z 24.8.2023 (V-44825/2023-101)			
Lokalita:	parc. č. 1937			
Popis:	Jedná se o pozemek parc. č. 1937, který je v katastru nemovitostí veden jako zahrada. Celková výměra pozemku je 245 m ² .			
Koeficienty:				
redukce pramene ceny -			1,00	
velikost pozemku -			1,00	
poloha pozemku -			1,00	
dopravní dostupnost -			1,00	
možnost zastavění poz. -			0,80	
intenzita využití poz. -			1,00	
vybavenost pozemku -			1,00	
Cena	Výměra	Jednotková cena	Koeficient	Upravená JC.
[Kč]	[m ²]	JC [Kč/m ²]	K _C	[Kč/m ²]
3 150 000	245	12 857,14	0,80	10 285,71

Minimální jednotková porovnávací cena	10 285,71 Kč/m ²
Průměrná jednotková porovnávací cena	11 684,20 Kč/m ²
Maximální jednotková porovnávací cena	12 898,94 Kč/m ²

Stanovení a zdůvodnění jednotkové ceny pozemků

Koeficient redukce pramene ceny zohledňuje případnou redukci pramene ceny. V případě použití sjednaných cen, které byly sjednány v delším časovém úseku, bude v tomto koeficientu vyjádřen vývoj obvyklé ceny v čase. Na základě časové řady bude příslušným indexem sjednaná cena promítnuta do současného období, v kterém je ocenění provedeno.

Koeficient možnost zastavění pozemku zohledňuje: možnost zastavění oceňovaných nemovitých věcí vzhledem k nemovitým věcem srovnávacím.

Koeficient velikosti pozemků zohledňuje: velikost oceňovaných nemovitých věcí vzhledem k nemovitým věcem srovnávacím.

Koeficient intenzity využití zohledňuje: intenzitu využití oceňovaných nemovitých věcí vzhledem k nemovitým věcem srovnávacím.

Koeficient polohy pozemku: zohledňuje polohu nemovitých věcí v rámci územního celku (velikost sídla, občanská vybavenost, dopravní obslužnost) vzhledem k nemovitým věcem srovnávacím.

Koeficient vybavenosti pozemku: zohledňuje vybavení a příslušenství oceňovaných nemovitých věcí vzhledem k nemovitým věcem srovnávacím.

Koeficient dopravní dostupnosti: zohledňuje dopravní dostupnost oceňovaných nemovitých věcí vzhledem k nemovitým věcem srovnávacím.

Druh pozemku	Parcela č.	Výměra [m ²]	Jednotková cena [Kč/m ²]	Spoluvlastnický podíl	Celková cena pozemku [Kč]
ostatní plocha	2971	206	11 684,20		2 406 945
Obvyklá cena před korekcí ceny					2 406 945
Nižší obchodovatelnost minoritních spoluvlastnických podílů			* 0,60	=	1 444 167,00
Vlastnický podíl			*	1 565 / 476 600	
Celková výměra pozemků		206	Hodnota pozemků celkem		4 742

LV 17238 - Pozemky

1. Hodnota pozemků

1.1. Pozemky Stodůlky

Porovnávací metoda

Přehled srovnatelných pozemků:

Název:	Pozemek Stodůlky, zdroj realizovaný prodej z 25.4.2023 (V-22035/2023-101)				
Lokalita:	parc. č. 2010/248 a parc. č. 2010/240				
Popis:	Jedná se o pozemky parc. č. 2010/248 a parc. č. 2010/240, které jsou v katastru nemovitostí vedeny jako ostatní plocha. Celková výměra pozemků je 103 m ² .				
Koeficienty:					
redukce pramene ceny -					1,00
velikost pozemku -					1,00
poloha pozemku -					1,00
dopravní dostupnost -					1,00
možnost zastavění poz. -					0,80
intenzita využití poz. -					1,00
vybavenost pozemku -					1,00
Cena	Výměra	Jednotková cena	Koeficient	Upravená JC.	
[Kč]	[m ²]	JC [Kč/m ²]	Kc	[Kč/m ²]	
1 528 000	103	14 834,95	0,80	11 867,96	

Název:	Pozemek Řeporyje, zdroj realizovaný prodej z 21.8.2023 (V-44101/2023-101)				
Lokalita:	parc. č. 1568/359 a parc. č. 1567/2				
Popis:	Jedná se o pozemky parc. č. 1568/359 a parc. č. 1567/2, které jsou v katastru nemovitostí vedeny jako ostatní plocha a zahrada. Celková výměra pozemků je 775 m ² .				
Koeficienty:					
redukce pramene ceny -					1,00
velikost pozemku -					0,95
poloha pozemku -					1,00
dopravní dostupnost -					1,00
možnost zastavění poz. -					0,80
intenzita využití poz. -					1,00
vybavenost pozemku -					1,00

Cena [Kč]	Výměra [m ²]	Jednotková cena JC [Kč/m ²]	Koeficient K_C	Upravená JC. [Kč/m ²]
13 153 522	775	16 972,29	0,76	12 898,94

Název: Pozemek Stodůlky, zdroj realizovaný prodej z 24.8.2023 (V-44825/2023-101)				
Lokalita: parc. č. 1937				
Popis: Jedná se o pozemek parc. č. 1937, který je v katastru nemovitostí veden jako zahrada. Celková výměra pozemku je 245 m ² .				
Koeficienty:				
redukce pramene ceny -			1,00	
velikost pozemku -			1,00	
poloha pozemku -			1,00	
dopravní dostupnost -			1,00	
možnost zastavění poz. -			0,80	
intenzita využití poz. -			1,00	
vybavenost pozemku -			1,00	
Cena [Kč]	Výměra [m ²]	Jednotková cena JC [Kč/m ²]	Koeficient K_C	Upravená JC. [Kč/m ²]
3 150 000	245	12 857,14	0,80	10 285,71

Minimální jednotková porovnávací cena	10 285,71 Kč/m ²
Průměrná jednotková porovnávací cena	11 684,20 Kč/m ²
Maximální jednotková porovnávací cena	12 898,94 Kč/m ²

Stanovení a zdůvodnění jednotkové ceny pozemků

Koeficient redukce pramene ceny zohledňuje případnou redukci pramene ceny. V případě použití sjednaných cen, které byly sjednány v delším časovém úseku, bude v tomto koeficientu vyjádřen vývoj obvyklé ceny v čase. Na základě časové řady bude příslušným indexem sjednaná cena promítnuta do současného období, v kterém je ocenění provedeno.

Koeficient možnost zastavění pozemku zohledňuje: možnost zastavění oceňovaných nemovitých věcí vzhledem k nemovitým věcem srovnávacím.

Koeficient velikosti pozemků zohledňuje: velikost oceňovaných nemovitých věcí vzhledem k nemovitým věcem srovnávacím.

Koeficient intenzity využití zohledňuje: intenzitu využití oceňovaných nemovitých věcí vzhledem k nemovitým věcem srovnávacím.

Koeficient polohy pozemku: zohledňuje polohu nemovitých věcí v rámci územního celku (velikost sídla, občanská vybavenost, dopravní obslužnost) vzhledem k nemovitým věcem srovnávacím.

Koeficient vybavenosti pozemku: zohledňuje vybavení a příslušenství oceňovaných nemovitých věcí vzhledem k nemovitým věcem srovnávacím.

Koeficient dopravní dostupnosti: zohledňuje dopravní dostupnost oceňovaných nemovitých věcí vzhledem k nemovitým věcem srovnávacím.

Druh pozemku	Parcela č.	Výměra [m²]	Jednotková cena [Kč/m²]	Spoluvlastnický podíl	Celková cena pozemku [Kč]
ostatní plocha	2860/2	320	11 684,20		3 738 944
ostatní plocha	2860/16	86	11 684,20		1 004 841
Obvyklá cena před korekcí ceny					4 743 785
Nižší obchodovatelnost minoritních spoluvlastnických podílů			* 0,60	=	2
Vlastnický podíl					846 271,00
Vlastnický podíl					* 1 565 / 476 600
Celková výměra pozemků		406	Hodnota pozemků celkem		9 346

Postup výpočtu

Získaná data se vyhodnocují primárně metodou porovnávací, výjimečně dle specifikace nebo charakteru nemovité věci lze použít i jiné metody např. výnosovou v takovém případě je volba metody v posudku řádně odůvodněna, proč došlo k tomu postupu.

Ocenění je provedeno „cenou obvyklou“ ve smyslu definice uvedené §2, odst. 1 až 9 zákona č. 151/1997 Sb., o oceňování majetku a o změně některých zákonů (zákon o oceňování majetku), ve znění pozdějších předpisů:

1) Pokud tento zákon nestanoví jiný způsob oceňování, oceňují se majetek a služba obvyklou cenou.

(2) Obvyklou cenou se pro účely tohoto zákona rozumí cena, která by byla dosažena při prodeji stejného, popřípadě obdobného majetku nebo při poskytování stejné nebo obdobné služby v obvyklém obchodním styku v tuzemsku ke dni ocenění. Přitom se zvažují všechny okolnosti, které mají na cenu vliv, avšak do její výše se nepromítají vlivy mimořádných okolností trhu, osobních poměrů prodávajícího nebo kupujícího ani vliv zvláštní obliby. Mimořádnými okolnostmi trhu se rozumí například stav tísně prodávajícího nebo kupujícího, důsledky přírodních či jiných kalami. Osobními poměry se rozumí zejména vztahy majetkové, rodinné nebo jiné osobní vztahy mezi prodávajícím a kupujícím. Zvláštní oblibou se rozumí zvláštní hodnota přikládaná majetku nebo službě vyplývající z osobního vztahu k nim. Obvyklá cena vyjadřuje hodnotu majetku nebo služby a určí se ze sjednaných cen porovnáním.

(3) V odůvodněných případech, kdy nelze obvyklou cenu určit, oceňuje se majetek a služba tržní hodnotou, pokud zvláštní právní předpis nestanoví jinak. Přitom se zvažují všechny okolnosti, které mají na tržní hodnotu vliv. Důvody pro neurčení obvyklé ceny musejí být v ocenění uvedeny.

(4) Tržní hodnotou se pro účely tohoto zákona rozumí odhadovaná částka, za kterou by měly být majetek nebo služba směněny ke dni ocenění mezi ochotným kupujícím a ochotným prodávajícím, a to v obchodním styku uskutečněném v souladu s principem tržního odstupu, po náležitém marketingu, kdy každá ze stran jednala informovaně, uvážlivě a nikoli v tísně. Principem tržního odstupu se pro účely tohoto zákona rozumí, že účastníci směny jsou osobami, které mezi sebou nemají žádný zvláštní vzájemný vztah a jednají vzájemně nezávisle.

(5) Určení obvyklé ceny a tržní hodnoty a postup při tomto určení musejí být z ocenění zřejmé, jejich použití, včetně použitých údajů, musí být odůvodněno a odpovídat druhu předmětu ocenění, účelu ocenění a dostupnosti objektivních dat využitelných pro ocenění. Podrobnosti k určení obvyklé ceny a tržní hodnoty stanoví vyhláška.

(6) Mimořádnou cenou se rozumí cena, do jejíž výše se promítly mimořádné okolnosti trhu, osobní poměry prodávajícího nebo kupujícího nebo vliv zvláštní oblíbenosti.

(7) Cena určená podle tohoto zákona jinak než obvyklá cena, mimořádná cena nebo tržní hodnota, je cena zjištěná.

(8) Službou je poskytování činností nebo hmotně zachytitelných výsledků činností.

(9) Jiným způsobem oceňování stanoveným tímto zákonem nebo na jeho základě je

a) nákladový způsob, který vychází z nákladů, které by bylo nutno vynaložit na pořízení předmětu ocenění v místě ocenění a podle jeho stavu ke dni ocenění,

b) výnosový způsob, který vychází z výnosu z předmětu ocenění skutečně dosahovaného nebo z výnosu, který lze z předmětu ocenění za daných podmínek obvykle získat, a z kapitalizace tohoto výnosu (úrokové míry),

c) porovnávací způsob, který vychází z porovnání předmětu ocenění se stejným nebo obdobným předmětem a cenou sjednanou při jeho prodeji; je jím též ocenění věci odvozením z ceny jiné funkčně související věci,

d) oceňování podle jmenovité hodnoty, které vychází z částky, na kterou předmět ocenění zní nebo která je jinak zřejmá,

e) oceňování podle účetní hodnoty, které vychází ze způsobů oceňování stanovených na základě předpisů o účetnictví,

f) oceňování podle kurzové hodnoty, které vychází z ceny předmětu ocenění zaznamenané ve stanoveném období na trhu,

g) oceňování sjednanou cenou, kterou je cena předmětu ocenění sjednaná při jeho prodeji, popřípadě cena odvozená ze sjednaných cen.

Obvyklá cena se stanoví porovnávací metodou na základě přímého porovnání, a to na základě přepočtu přes cenu nebo užitnou plochu zpravidla min. tří (jsou-li k dispozici) obdobných nemovitých věcí. Porovnání je provedeno na základě subjektivního vyhodnocení shodných parametrů porovnávaných nemovitých věcí, které se o jednotlivého typu nemovité věci mohou lišit. Tyto parametry nazýváme koeficienty podobnosti. V každém z koeficientů se hodnotí kladné i záporné stránky, které jsou poté vyjádřeny číselně.

V případě, že oceňovaná nemovitá věc je zasažena riziky majícím vliv na obvyklou cenu (přístup, povodeň, atd.), lze výše uvedenou výslednou obvyklou cenu upravit srážkou v příslušné velikosti.

Problematika spoluvlastnických podílů

V případě, že předmětem ocenění je spoluvlastnický podíl, tak se aplikuje srážkový koeficient nižší obchodovatelnosti nemovité věci, není-li ve znaleckém úkolu (zadavatelem posudku) určeno jinak. Metodický postup oceňování spoluvlastnických podílů je uveden níže.

Metodicky se pro stanovení ceny obvyklé vychází ze vzorků podobných nemovitých věcí nabízených k prodeji (nebo již zrealizovaných prodejů), obecně tedy z aktuální tržní ceny

porovnatelných nemovitých věcí, avšak nemovitých věcí nabízených či již prodaných jako celek. Ačkoliv stav, kdy se nemovitě věci nachází ve spoluvlastnictví více osob, není nijak neobvyklý, tak vesměs se jednotlivé spoluvlastnické podíly na nemovitých věcech, až na vzácné výjimky, veřejně neobchodují, neboť na reálním trhu je takřka mizivá poptávka po takovýchto částech nemovitých věcí. Tato faktická neexistence trhu se spoluvlastnickými podíly na nemovitých věcech je přímým důsledkem nízké obchodovatelnosti spoluvlastnických podílů na nemovitých věcech. Skutečnost, že v podstatě nejsou k dispozici vzorky porovnatelných spoluvlastnických podílů na nemovitých věcech, nýbrž pouze srovnatelné obchodované nemovitě věci jakožto celky, musí být jako taková rovněž zohledněna při ocenění spoluvlastnického podílu na nemovitě věci, kdy se tak děje prostřednictvím užití koeficientu nižší obchodovatelnosti spoluvlastnických podílů.

Vedle výše zmíněného problematického aspektu při obchodování se spoluvlastnickým podílem na nemovitých věcech spočívajícím v někdy až absentujícím trhu se spoluvlastnickými podíly na nemovitých věcech je rovněž nutné zmínit, že situace, kdy předmětem obchodní transakce není celá nemovitá věc, nýbrž pouze spoluvlastnický podíl, představuje pro případného zájemce o koupi nemovitě věci značný zdroj potenciačních potíží, a to z toho důvodu, že se po nabytí daného spoluvlastnického podílu nestane výlučným vlastníkem nemovitě věci, tedy nebude oprávněn rozhodovat o osudu dotyčné nemovitě věci zcela libovolně dle vlastního úsudku ani s ní takto nakládat, nýbrž bude do budoucna nucen vždy nějakým způsobem kooperovat s ostatními spoluvlastníky.

Tyto nepříjemnosti, které jsou spojené s koupí pouze spoluvlastnického podílu na nemovitě věci, se následně odrážejí v zájmu potenciačních kupujících při nabídce spoluvlastnických podílů k prodeji, který je obecně nižší v porovnání se situací, kdy je nabízena celá nemovitá věc, v důsledku čehož je rovněž i dosahovaná prodejní cena spoluvlastnického podílu nižší, než by napovídala velikost konkrétního spoluvlastnického podílu – tedy například u spoluvlastnického podílu o velikosti 1/2 je jeho prodejní cena nižší než polovina celé nemovitě věci, u velikosti 1/3 je jeho prodejní cena nižší než třetina celé nemovitě věci atp. Nejinak je tomu i v případě prodeje spoluvlastnického podílu v exekučním řízení formou veřejné dražby, naopak skutečnost je taková, že v tomto případě jsou výše zmíněné problematické charakteristiky spoluvlastnického podílu kupujícími vnímány dokonce ještě intenzivněji, neboť se s ostatními spoluvlastníky zpravidla neznají a riziko případných budoucích neshod mezi nimi je tím pádem ještě akcentováno.

Tato snížená obchodovatelnost musí být při oceňování samotného spoluvlastnického podílu na nemovitě věci samozřejmě zohledněna a tato komplikace musí být promítnuta do zjištěné obvyklé ceny spoluvlastnického podílu, jak ostatně vyplývá i z dikce ustanovení § 2 odst. 2 zákona č. 151/1997 Sb., o oceňování majetku: „*Obvyklou cenou se pro účely tohoto zákona rozumí cena, která by byla dosažena při prodeji stejného, popřípadě obdobného majetku nebo při poskytování stejné nebo obdobné služby v obvyklém obchodním styku v tuzemsku ke dni ocenění. Přitom se zvažují všechny okolnosti, které mají na cenu vliv, avšak do její výše se nepromítají vlivy mimořádných okolností trhu, osobních poměrů prodávajícího nebo kupujícího ani vliv zvláštní obliby. Mimořádnými okolnostmi trhu se rozumějí například stav tísně prodávajícího nebo kupujícího, důsledky přírodních či jiných kalamit. Osobními poměry se rozumějí zejména vztahy majetkové, rodinné nebo jiné osobní vztahy mezi prodávajícím a kupujícím. Zvláštní oblibou se rozumí zvláštní hodnota přikládána majetku nebo službě vyplývající z osobního vztahu k nim. Obvyklá cena vyjadřuje hodnotu majetku nebo služby a určí se ze sjednaných cen porovnáním.*„

S ohledem k výše nastíněné obecně obtížné obchodovatelnosti spoluvlastnických podílů je tedy nutné stanovit obvyklou cenu pouhého spoluvlastnického podílu na nemovitě věci nižší, než by odpovídalo mechanickému matematickému vyjádření hodnoty podílu z celku. Nelze tudíž výslednou cenu stanovit pouze jako součin velikosti spoluvlastnického podílu s cenou celku. Je

proto nutné nejen zjištěnou obvyklou cenu celku před korekcí ceny vynásobit spoluvlastnickým podílem, nýbrž ještě cenu dále ponížít, a to koeficientem nižší obchodovatelnosti spoluvlastnických podílů.

Jedná se o základní referenční model a jeho aplikaci na vybraný soubor dat. V případě, že v ojedinělých případech nelze postupovat dle výše uvedeného, lze zvolit postup jiný, nicméně ten musí být ve znaleckém posudku podrobně vysvětlen a popsán, jak je již uvedeno výše.

Průměrná jednotková cena oceňované nemovité věci (JTC_0) je vypočtena aritmetickým průměrem z jednotlivých upravených jednotkových cen srovnávacích nemovitých věcí ($IJTC_s$). Jednotlivé upravené jednotkové ceny ($IJTC_s$) jsou vypočteny jako násobek jednotkové ceny a celkového koeficientu K_c . Koeficient K_c je vypočten jako násobek jednotlivých koeficientů K_1 až K_n . V koeficientech jsou zahrnuty odlišnosti oceňované nemovité věci vzhledem k nemovitým věcem, které byly použity pro porovnání.

Obvyklá cena oceňované nemovité věci byla vypočtena přímým porovnáním jako aritmetický průměr jednotkových upravených cen srovnávacích nemovitých věcí.

4.3. Výsledky analýzy dat

LV 16964 - Jednotka č. 2737/204

1. Porovnávací hodnota

1.1. Jednotka č. 2737/204 Stodůlky 8 783 410,- Kč

LV 18076 - Jednotka č. 2737/2

1. Porovnávací hodnota

1.1. Jednotka č. 2737/2 Stodůlky 495 000,- Kč

LV 16870 - Pozemek

1. Hodnota pozemků

1.1. Pozemek Stodůlky 4 742,- Kč

LV 17238 - Pozemky

1. Hodnota pozemků

1.1. Pozemky Stodůlky 9 346,- Kč

Porovnávací hodnota	9 278 410 Kč
Hodnota pozemku	14 088 Kč

Silné stránky

- velmi dobrý stav bytového domu
- sklep, lodžie
- dostupnost MHD a OV
- lokalita

Obvyklá cena	9 294 000 Kč
slovy: Devětmilionůdvěstědevadesátčtyřtisíc Kč	

Komentář ke stanovení výsledné ceny

Při zjištění ceny obvyklé klademe důraz na srovnání nemovitých věcí ze sjednaných cen (realizovaných prodejů) v daném místě a čase se skutečnostmi zjištěnými při místním šetření. Při stanovení porovnávací hodnoty jsme vycházeli z údajů uvedených v katastru nemovitostí a aplikací třetích stran (Valuo.cz, RE\MAX). V databázi jsme našli srovnatelné porovnávací nemovité věci, z nichž jsme vybrali ty, které nejvíce odpovídaly oceňované nemovité věci zejména co do lokality, velikosti, stáří a celkového stavu; tyto porovnávací nemovité věci byly následně použity pro výpočet obvyklé ceny.

V souladu s výše uvedeným byl proveden výpočet porovnávací hodnoty, který je uveden v odstavci 4.2.

5. ODŮVODNĚNÍ

5.1. Interpretace výsledků analýzy

Na základě výsledků analýzy, které jsou objektivním výstupem aplikace zvolené metody v kombinaci se shromážděnými a zpracovanými daty, zpravidla není možné ještě zodpovědět znaleckou otázku v závislosti na charakteru a specifik oceňované nemovité věci. Znalec interpretuje výsledky analýzy dat. V této interpretaci pak již znalec promítá své vlastní zkušenosti a vnáší do znaleckého posudku subjektivní prvek s odkazem, jak je např. popsáno v Advokátním bulletinu 11/2020.

Na základě provedeného porovnání s odkazem na soubor dat obsažený výše v odstavci porovnávací metoda s ohledem na vyhodnocení slabých a silných stránek, viz odst. 4.3. oceňované nemovité věci, a také s ohledem na případná rizika stanovujeme obvyklou cenu nemovité věci v níže uvedené objektivní zaokrouhlené výši.

5.2. Kontrola postupu

Byla provedena kontrola postupu podle § 52 písm. a) až e).

a) vybere zdroj dat	byla provedena
b) sebere nebo vytvoří data	byla provedena
c) zpracuje data	byla provedena
d) provede analýzu dat a zformuluje její výsledky	byla provedena
e) interpretuje výsledky analýzy dat	byla provedena
f) zkontroluje svůj postup podle písmen a) až e)	byla provedena
g) zformuluje závěr	byla provedena

6. ZÁVĚR

6.1. Citace zadané odborné otázky a odpověď

Otázka

Znaleckým úkolem bylo provést ocenění cenou obvyklou:

- jednotky č. 2737/204 (byt) v budově Stodůlky č.p. 2737 (bytový dům, LV 13322) na pozemku parc. č. 2325/6 (LV 13322) včetně podílu na společných částech domu a na pozemcích parc. č. 2325/1 (zahradu), parc. č. 2325/6 (zastavěná plocha a nádvoří) a parc. č. 2326/3 (trvalý travní porost) o velikosti 9084/215994 v kat. území Stodůlky, obec Praha, část obce Stodůlky, okres Hlavní město Praha, zapsáno na LV 16964,

- ideálního spoluvlastnického podílu o velikostí 1/18 (jedna osmnáctina) jednotky č. 2737/2 (garáž) v budově Stodůlky č.p. 2737 (bytový dům, LV 13322) na pozemku parc. č. 2325/6 (LV 13322) včetně podílu na společných částech domu a na pozemcích parc. č. 2325/1 (zahradu), parc. č. 2325/6 (zastavěná plocha a nádvoří) a parc. č. 2326/3 (trvalý travní porost) o velikosti 43985/215994 v kat. území Stodůlky, obec Praha, část obce Stodůlky, okres Hlavní město Praha, zapsáno na LV 18076,

- ideálního spoluvlastnického podílu o velikostí 1565/476600 (tisíc pět set šedesát pět/čtyři sta sedmdesát šest tisíc šest setin) na pozemcích parc. č. 2860/2 (ostatní plocha) a parc. č. 2860/16 (ostatní plocha) v kat. území Stodůlky, obec Praha, okres Hlavní město Praha, zapsáno na LV 17238,

- ideálního spoluvlastnického podílu o velikosti 1565/476600 (tisíc pět set šedesát pět/čtyři sta sedmdesát šest tisíc šest setin) na pozemku parc. č. 2971 (ostatní plocha) v kat. území Stodůlky, obec Praha, okres Hlavní město Praha, zapsáno na LV 16870.

Odpověď

Na základě výše zjištěných skutečností dle námi vybraných zdrojových dat a provedené analýze stanovujeme cenu obvyklou v objektivní zaokrouhlené výši **9.294.000,-Kč**.

Otázka

Znaleckým úkolem bylo provést ocenění cenou obvyklou jednotky č. 2737/204 (byt) v budově Stodůlky č.p. 2737 (bytový dům, LV 13322) na pozemku parc. č. 2325/6 (LV 13322) včetně podílu na společných částech domu a na pozemcích parc. č. 2325/1 (zahradu), parc. č. 2325/6 (zastavěná plocha a nádvoří) a parc. č. 2326/3 (trvalý travní porost) o velikosti 9084/215994 v kat. území Stodůlky, obec Praha, část obce Stodůlky, okres Hlavní město Praha, zapsáno na LV 16964.

Odpověď

Na základě výše zjištěných skutečností dle námi vybraných zdrojových dat a provedené analýze stanovujeme cenu obvyklou v objektivní zaokrouhlené výši **8.785.000,-Kč**.

Otázka

Znaleckým úkolem bylo provést ocenění cenou obvyklou ideálního spoluvlastnického podílu o velikosti 1/18 (jedna osmnáctina) jednotky č. 2737/2 (garáž) v budově Stodůlky č.p. 2737 (bytový dům, LV 13322) na pozemku parc. č. 2325/6 (LV 13322) včetně podílu na společných částech domu a na pozemcích parc. č. 2325/1 (zahrada), parc. č. 2325/6 (zastavěná plocha a nádvoří) a parc. č. 2326/3 (trvalý travní porost) o velikosti 43985/215994 v kat. území Stodůlky, obec Praha, část obce Stodůlky, okres Hlavní město Praha, zapsáno na LV 18076.

Odpověď

Na základě výše zjištěných skutečností dle námi vybraných zdrojových dat a provedené analýze stanovujeme cenu obvyklou v objektivní zaokrouhlené výši **495.000,-Kč**.

Otázka

Znaleckým úkolem bylo provést ocenění cenou obvyklou ideálního spoluvlastnického podílu o velikosti 1565/476600 (tisíc pět set šedesát pět/čtyři sta sedmdesát šest tisíc šest setin) na pozemcích parc. č. 2860/2 (ostatní plocha) a parc. č. 2860/16 (ostatní plocha) v kat. území Stodůlky, obec Praha, okres Hlavní město Praha, zapsáno na LV 17238.

Odpověď

Na základě výše zjištěných skutečností dle námi vybraných zdrojových dat a provedené analýze stanovujeme cenu obvyklou v objektivní zaokrouhlené výši **9.000,-Kč**.

Otázka

Znaleckým úkolem bylo provést ocenění cenou obvyklou ideálního spoluvlastnického podílu o velikosti 1565/476600 (tisíc pět set šedesát pět/čtyři sta sedmdesát šest tisíc šest setin) na pozemku parc. č. 2971 (ostatní plocha) v kat. území Stodůlky, obec Praha, okres Hlavní město Praha, zapsáno na LV 16870.

Odpověď

Na základě výše zjištěných skutečností dle námi vybraných zdrojových dat a provedené analýze stanovujeme cenu obvyklou v objektivní zaokrouhlené výši **5.000,-Kč**.

Obvyklá cena

9 294 000 Kč

slovy: Devětmilionůdvěstědevadesátčtyřitisíc Kč

6.2. Podmínky správnosti závěru, případně skutečnosti snižující jeho přesnost

Nebyly zjištěny.

SEZNAM PŘÍLOH

	počet stran A4 v příloze:
Výpis z katastru nemovitostí pro LV č. 187076	15
Výpis z katastru nemovitostí pro LV č. 16964	6
Výpis z katastru nemovitostí pro LV č.13322	4
Výpis z katastru nemovitostí pro LV č. 16870	69
Výpis z katastru nemovitostí pro LV č. 17238	70
Snímek katastrální mapy	4
Mapa oblasti	1
Fotodokumentace nemovité věci	4

Doplňující informace

Odměna byla sjednána smluvně.

Osoby podílející se na zpracování znaleckého posudku:

JUDr. Mgr. Marcel Petrásek, M.B.A., LL.M.

Ing. Jiří Roub

Ing. Petra Jedličková

Jakub Chrástecký

Označení osoby, která je povinna na žádost orgánu veřejné moci osobně stvrdit nebo doplnit znalecký posudek nebo blíže vysvětlit jeho obsah, pokud znalecký posudek zpracovala znalecká kancelář (§ 28 zákona č. 254/2019 Sb. o znalcích, znaleckých kancelářích a znaleckých ústavech):

JUDr. Mgr. Marcel Petrásek, M.B.A., LL.M.

Ing. Jiří Roub

Konzultant nebyl přibrán.

ZNALECKÁ DOLOŽKA

Posudek podává Znalecká společnost s.r.o., se sídlem v Praha 1 - Nové Město, Palackého 715/15, PSČ 110 00, IČ 29042054, zapsaná MSpr ČR č.j. 165/2010-OD-ZN podle ust. § 21 odst. 3 zák. č. 36/1967 Sb. a § 6 odst. 1 vyhl. Č. 37/1967 Sb., ve znění pozdějších předpisů, do prvního oddílu seznamu ústavů kvalifikovaných pro znaleckou činnost, a to pro znalecké posudky v oboru ekonomika s rozsahem znaleckého oprávnění pro ceny a odhady nemovitostí.

Znalecký posudek je zapsán v evidenci posudků pod pořadovým číslem 055031/2023.

V Praze 23.10.2023



OTISK ZNALECKÉ PEČETI

Znalecká společnost s.r.o.

Palackého 715/15

110 00 Praha 1 - Nové Město

VÝPIS Z KATASTRU NEMOVITOSTÍ

prokazující stav evidovaný k datu 11.07.2019 13:15:02

Vlastnictví jednotky vymezené podle zákona č. 72/1994 Sb.

Vyhotoveno bezúplatně dálkovým přístupem pro účel: Insolvenční řízení, č.j.: MSPH 60 INS 9831/2019 pro Radim Janoušek, Mgr.

Okres: CZ0100 Hlavní město Praha

Obec: 554782 Praha

Kat.území: 755541 Stodůlky

List vlastnictví: 18076

V kat. území jsou pozemky vedeny v jedné číselné řadě

A Vlastník, jiný oprávněný	Identifikátor	Podíl
<i>Vlastnické právo</i>		
Acamar Invest s.r.o., Smíchovská 2737/96, Stodůlky, 15500 Praha 5	01898787	1/18
Chatzivagianni Benešová Jana Ing., Smíchovská 2737/96, Stodůlky, 15500 Praha 5	775510/5677	1/18
Chromý Martin Ing., Smíchovská 2737/96a, Stodůlky, 15500 Praha 5	751029/4539	1/18
Dzvoník Ján, Smíchovská 2737/96a, Stodůlky, 15500 Praha 5	870419/7535	1/18
MCP Gedevanishvili Alexander a Gedevanišvili Kvas Rita, Klausova 1357/13c, Stodůlky, 15500 Praha 5	730812/9961 705315/6616	1/18
Knotová Nada MUDr., Smíchovská 2737/96a, Stodůlky, 15500 Praha 5	786107/0294	1/18
SJM Koukol Pavel Ing. a Koukolová Helena, Smíchovská 2737/96a, Stodůlky, 15500 Praha 5	530826/132 535316/142	1/18
SJM Legler Max a Leglerová Marie, Smíchovská 2737/96, Stodůlky, 15500 Praha 5	390620/041 396127/049	1/18
SJM Lhoták Jaroslav Ing. a Lhotáková Pavla Ing., Smíchovská 2737/96a, Stodůlky, 15500 Praha 5	770309/1814 816028/1129	1/18
Peprná Irena MUDr., Internacionální 1231/8, Suchdol, 16500 Praha 6	775924/0181	1/18
Řebíková Jana, Vranice 18, 28504 Zbizuby	555607/0036	1/18
SJM Slavík Jakub a Slavíková Bízová Stanislava, Smíchovská 2737/96, Stodůlky, 15500 Praha 5	740604/3843 755504/4266	1/18
Slavík Marek, Nuselská 595/78, Michle, 14000 Praha 4	660507/0219	1/18
Staňková Olga, Smíchovská 2737/96a, Stodůlky, 15500 Praha 5	485411/059	1/18
SJM Šperl Jan MUDr. a Šperllová Eleonora, Smíchovská 2737/96, Stodůlky, 15500 Praha 5	631222/0442 675206/0084	1/18
Vinkler Tomáš, Smíchovská 2737/96, Stodůlky, 15500 Praha 5	761003/0505	1/18
SJM Viták Martin a Vitáková Renáta Ing., Vladycká 1508/4, Hostivař, 10200 Praha 10, Smíchovská 2737/96a, Stodůlky, 15500 Praha 5	780206/0827 796026/0825	1/18
Zárubová Alena, Smíchovská 2737/96a, Stodůlky, 15500 Praha 5	775412/0264	1/18

SJM = společné jmění manželů

B Nemovitosti

Jednotky	Č.p./ Č.jednotky	Způsob využití	Způsob ochrany	Typ jednotky	Podíl na společných částech domu a pozemku
P	2737/2	garáž		byt.z.	43985/215994
Vymezeno v:					
	Budova	Stodůlky, č.p. 2737, byt.dům, LV 13322			
		na parcele	2325/6, LV 13322		
	Parcela	2325/1	zahrada		1221m2
		2325/6	zastavěná plocha a nádvoří		762m2
		2326/3	trvalý travní porost		6m2

VÝPIS Z KATASTRU NEMOVITOSTÍ
prokazující stav evidovaný k datu 11.07.2019 13:15:02

Okres: CZ0100 Hlavní město Praha

Obec: 554782 Praha

Kat.území: 755541 Stodůlky

List vlastnictví: 18076

V kat. území jsou pozemky vedeny v jedné číselné řadě

P = právní vztahy jsou dotčeny změnou

B1 Věcná práva sloužící ve prospěch nemovitostí v části B - **Bez zápisu**

C Věcná práva zatěžující nemovitosti v části B včetně souvisejících údajů

Typ vztahu

o **Zástavní právo smluvní**

pohledávky do celkové výše 4 499 000,-Kč s příslušenstvím
k podílu 1/18

Oprávnění pro

Raiffeisenbank a.s., Hvězdova 1716/2b, Nusle, 14000
Praha 4, RČ/IČO: 49240901

Povinnost k

Lhoták Jaroslav Ing. a Lhotáková Pavla Ing., Smíchovská
2737/96a, Stodůlky, 15500 Praha 5, RČ/IČO: 770309/1814
816028/1129

Jednotka: 2737/2

Listina Smlouva o zřízení zástavního práva podle obč.z. ze dne 26.01.2011. Právní účinky vkladu práva ke dni 26.01.2011.

V-3806/2011-101

Pořadí k datu podle právní úpravy účinné v době vzniku práva

o **Zástavní právo smluvní**

pohledávka ve výši 5 700 000,- Kč s příslušenstvím
k podílu 1/18

Oprávnění pro

Hypoteční banka, a.s., Radlická 333/150, Radlice, 15000
Praha 5, RČ/IČO: 13584324

Povinnost k

Slavík Jakub a Slavíková Bízová Stanislava, Smíchovská
2737/96, Stodůlky, 15500 Praha 5, RČ/IČO: 740604/3843
755504/4266

Jednotka: 2737/2

Listina Smlouva o zřízení zástavního práva podle obč.z. ze dne 01.09.2011. Právní účinky vkladu práva ke dni 01.09.2011.

V-42180/2011-101

Pořadí k datu podle právní úpravy účinné v době vzniku práva

o **Zástavní právo smluvní**

pohledávky ve výši 3 000 000,- Kč s příslušenstvím
budoucí pohledávky do výše 4 500 000,- Kč vzniklé do 31.12.2037
budoucí pohledávky do výše 4 500 000,- Kč vzniklé do 31.12.2037
dle čl. II. smlouvy
k podílu 1/18

Oprávnění pro

WPB Capital, spořitelní družstvo v likvidaci, Kamenná
835/13, Štýřice, 63900 Brno, RČ/IČO: 25780450

Povinnost k

Gedevanishvili Alexander a Gedevanišvili Kvas Rita,
Klausova 1357/13c, Stodůlky, 15500 Praha 5, RČ/IČO:
730812/9961 705315/6616; manželé cizího práva

Jednotka: 2737/2

VÝPIS Z KATASTRU NEMOVITOSTÍ
prokazující stav evidovaný k datu 11.07.2019 13:15:02

Okres: CZ0100 Hlavní město Praha

Obec: 554782 Praha

Kat.území: 755541 Stodůlky

List vlastnictví: 18076

V kat. území jsou pozemky vedeny v jedné číselné řadě

Typ vztahu

Listina Smlouva o zřízení zástavního práva podle obč.z. ze dne 30.11.2012. Právní účinky vkladu práva ke dni 04.12.2012.

V-54896/2012-101

Pořadí k datu podle právní úpravy účinné v době vzniku práva

Související zápisy

Zajištění pohledávky ve věcech trestních

Listina Usnesení soudu o zajištění věci 6 To-48/2016 Vrchní soud v Praze ze dne 16.02.2017. Právní účinky zápisu ke dni 30.03.2017. Zápis proveden dne 14.12.2018; uloženo na prac. Praha

Z-14614/2017-101

Listina Usnesení soudu o zajištění věci 6 To 48/2016 ze dne 16.02.2017. Právní moc ke dni 16.02.2017. Právní účinky zápisu ke dni 19.12.2018. Zápis proveden dne 07.01.2019; uloženo na prac. Praha

Z-42140/2018-101

o **Zástavní právo smluvní**

budoucí pohledávky do výše 4 600 000,- Kč vzniklé do 25.8.2036
- k podílu 1/18

Oprávnění pro

PPF banka a.s., Evropská 2690/17, Dejvice, 16000 Praha
6, RČ/IČO: 47116129

Povinnost k

Acamar Invest s.r.o., Smíchovská 2737/96, Stodůlky,
15500 Praha 5, RČ/IČO: 01898787
Jednotka: 2737/2

Listina Smlouva o zřízení zástavního práva podle obč.z. ze dne 19.08.2013. Právní účinky vkladu práva ke dni 28.08.2013.

V-40209/2013-101

Pořadí k datu podle právní úpravy účinné v době vzniku práva

o **Zástavní právo exekutorské podle § 69a exekučního řádu**

pohledávka ve výši 3 183 315,47 Kč s příslušenstvím
- k podílu 1/18

Oprávnění pro

WPB Capital, spořitelní družstvo v likvidaci, Kamenná
835/13, Štýřice, 63900 Brno, RČ/IČO: 25780450

Povinnost k

Gedevanishvili Alexander a Gedevanišvili Kvas Rita,
Klausova 1357/13c, Stodůlky, 15500 Praha 5, RČ/IČO:
730812/9961 705315/6616; manželé cizího práva
Jednotka: 2737/2

Listina Exekuční příkaz o zřízení exekutorského zástavního práva na nemovitosti 046 EX-1460/2014 -13 ze dne 28.08.2014. Právní účinky zápisu ke dni 28.08.2014. Zápis proveden dne 29.09.2014.

V-55077/2014-101

Pořadí k 28.08.2014 13:24

o **Zástavní právo smluvní**

pohledávky do výše 3 300 000,- Kč s příslušenstvím
budoucí pohledávky do výše 3 300 000,- Kč, které budou vznikat po dobu 20 let od uzavření smlouvy

VÝPIS Z KATASTRU NEMOVITOSTÍ
prokazující stav evidovaný k datu 11.07.2019 13:15:02

Okres: CZ0100 Hlavní město Praha

Obec: 554782 Praha

Kat.území: 755541 Stodůlky

List vlastnictví: 18076

V kat. území jsou pozemky vedeny v jedné číselné řadě

Typ vztahu

k podílu 1/18

Oprávnění pro

**Equa bank a.s., Karolinská 661/4, Karlín, 18600 Praha
8, RČ/IČO: 47116102**

Povinnost k

**Chromý Martin Ing., Smíchovská 2737/96a, Stodůlky,
15500 Praha 5, RČ/IČO: 751029/4539
Jednotka: 2737/2**

Listina Smlouva o zřízení zástavního práva podle obč.z. č.sml.1408060005/ZN/01 ze dne 19.08.2015. Právní účinky zápisu ke dni 19.08.2015. Zápis proveden dne 23.09.2015; uloženo na prac. Praha

V-63471/2015-101

Pořadí k 19.08.2015 12:43

Související zápisy

Závazek nezajistit zást. pr. ve výhodnějším pořadí nový dluh

Listina Smlouva o zřízení zástavního práva podle obč.z. č.sml.1408060005/ZN/01 ze dne 19.08.2015. Právní účinky zápisu ke dni 19.08.2015. Zápis proveden dne 23.09.2015; uloženo na prac. Praha

V-63471/2015-101

Související zápisy

Závazek neumožnit zápis nového zást. práva namísto starého

Listina Smlouva o zřízení zástavního práva podle obč.z. č.sml.1408060005/ZN/01 ze dne 19.08.2015. Právní účinky zápisu ke dni 19.08.2015. Zápis proveden dne 23.09.2015; uloženo na prac. Praha

V-63471/2015-101

o Zákaz zcizení a zatížení

po dobu trvání zástavního práva V-63471/2015-101, nejdéle po dobu 20 let od uzavření smlouvy

k podílu 1/18

Oprávnění pro

**Equa bank a.s., Karolinská 661/4, Karlín, 18600 Praha
8, RČ/IČO: 47116102**

Povinnost k

**Chromý Martin Ing., Smíchovská 2737/96a, Stodůlky,
15500 Praha 5, RČ/IČO: 751029/4539
Jednotka: 2737/2**

Listina Smlouva o zřízení zástavního práva podle obč.z. č.sml.1408060005/ZN/01 ze dne 19.08.2015. Právní účinky zápisu ke dni 19.08.2015. Zápis proveden dne 23.09.2015; uloženo na prac. Praha

V-63471/2015-101

Pořadí k 19.08.2015 12:43

o Zástavní právo smluvní

A) pohledávky ve výši Kč 3 168 000,- a příslušenství vzniklé do 15.4.2071

B) budoucí pohledávky do výše Kč 3 801 600,- vzniklé do 15.4.2071

k podílu 1/18

Oprávnění pro

**Hypoteční banka, a.s., Radlická 333/150, Radlice, 15000
Praha 5, RČ/IČO: 13584324**

VÝPIS Z KATASTRU NEMOVITOSTÍ
prokazující stav evidovaný k datu 11.07.2019 13:15:02

Okres: CZ0100 Hlavní město Praha

Obec: 554782 Praha

Kat.území: 755541 Stodůlky

List vlastnictví: 18076

V kat. území jsou pozemky vedeny v jedné číselné řadě

Typ vztahu

Povinnost k

**Chatzivagianni Benešová Jana Ing., Smíchovská 2737/96,
Stodůlky, 15500 Praha 5, RČ/IČO: 775510/5677
Jednotka: 2737/2**

Listina Smlouva o zřízení zástavního práva podle obč.z. 8900/287816-03/15/01-002/00/R ze dne 16.09.2015. Právní účinky zápisu ke dni 16.09.2015. Zápis proveden dne 09.10.2015; uloženo na prac. Praha

V-70451/2015-101

Pořadí k 16.09.2015 13:05

Související zápisy

Závazek nezajistit zást. pr. ve výhodnějším pořadí nový dluh

Listina Smlouva o zřízení zástavního práva podle obč.z. 8900/287816-03/15/01-002/00/R ze dne 16.09.2015. Právní účinky zápisu ke dni 16.09.2015. Zápis proveden dne 09.10.2015; uloženo na prac. Praha

V-70451/2015-101

Související zápisy

Závazek neumožnit zápis nového zást. práva namísto starého

Listina Smlouva o zřízení zástavního práva podle obč.z. 8900/287816-03/15/01-002/00/R ze dne 16.09.2015. Právní účinky zápisu ke dni 16.09.2015. Zápis proveden dne 09.10.2015; uloženo na prac. Praha

V-70451/2015-101

- o **Zástavní právo z rozhodnutí správního orgánu
pohledávky ve výši 9 178,- Kč s příslušenstvím
k podílu 1/18**

Oprávnění pro

**Česká republika, RČ/IČO: 00000001-001, vykonává:
Finanční úřad pro hlavní město Prahu, Štěpánská 619/28,
Nové Město, 11000 Praha 1**

Povinnost k

**Acamar Invest s.r.o., Smíchovská 2737/96, Stodůlky,
15500 Praha 5, RČ/IČO: 01898787
Jednotka: 2737/2**

Listina Rozhodnutí správce daně o zřízení zástavního práva č. j. 3303843/16/2005-80541-110484 (vyřizuje územní pracoviště pro Prahu 5) ze dne 20.04.2016. Právní účinky zápisu ke dni 20.04.2016. Zápis proveden dne 17.05.2016; uloženo na prac. Praha

V-27322/2016-101

Pořadí k 20.04.2016 13:07

Související zápisy

Závazek nezajistit zást. pr. ve výhodnějším pořadí nový dluh

Listina Rozhodnutí správce daně o zřízení zástavního práva č. j. 3303843/16/2005-80541-110484 (vyřizuje územní pracoviště pro Prahu 5) ze dne 20.04.2016. Právní účinky zápisu ke dni 20.04.2016. Zápis proveden dne 17.05.2016; uloženo na prac. Praha

V-27322/2016-101

Související zápisy

Závazek neumožnit zápis nového zást. práva namísto starého

VÝPIS Z KATASTRU NEMOVITOSTÍ
prokazující stav evidovaný k datu 11.07.2019 13:15:02

Okres: CZ0100 Hlavní město Praha

Obec: 554782 Praha

Kat.území: 755541 Stodůlky

List vlastnictví: 18076

V kat. území jsou pozemky vedeny v jedné číselné řadě

Typ vztahu

Listina Rozhodnutí správce daně o zřízení zástavního práva č. j. 3303843/16/2005-80541-110484 (vyřizuje územní pracoviště pro Prahu 5) ze dne 20.04.2016. Právní účinky zápisu ke dni 20.04.2016. Zápis proveden dne 17.05.2016; uloženo na prac. Praha

V-27322/2016-101

o **Zástavní právo smluvní**

pohledávky ve výši 6 480 000,- Kč s příslušenstvím
budoucí pohledávky do výše 7 776 000,- Kč, vzniklé do 15.12.2073
k podílu 1/18

Oprávnění pro

Hypoteční banka, a.s., Radlická 333/150, Radlice, 15000
Praha 5, RČ/IČO: 13584324

Povinnost k

Peprná Irena MUDr., Internacionální 1231/8, Suchdol,
16500 Praha 6, RČ/IČO: 775924/0181
Jednotka: 2737/2

Listina Smlouva o zřízení zástavního práva podle obč.z. 8900/635545-01/17/01-002/00/R ze dne 01.12.2017. Právní účinky zápisu ke dni 01.12.2017. Zápis proveden dne 03.01.2018; uloženo na prac. Praha

V-86513/2017-101

Pořadí k 01.12.2017 11:54

Související zápisy

Závazek nezajistit zást. pr. ve výhodnějším pořadí nový dluh

Listina Smlouva o zřízení zástavního práva podle obč.z. 8900/635545-01/17/01-002/00/R ze dne 01.12.2017. Právní účinky zápisu ke dni 01.12.2017. Zápis proveden dne 03.01.2018; uloženo na prac. Praha

V-86513/2017-101

Související zápisy

Závazek neumožnit zápis nového zást. práva namísto starého

Listina Smlouva o zřízení zástavního práva podle obč.z. 8900/635545-01/17/01-002/00/R ze dne 01.12.2017. Právní účinky zápisu ke dni 01.12.2017. Zápis proveden dne 03.01.2018; uloženo na prac. Praha

V-86513/2017-101

D Poznámky a další obdobné údaje

Typ vztahu

o **Zahájení exekuce**

pověřený soudní exekutor: JUDr. Dagmar Kuželová, Novodvorská 1010,
142 00 Praha 4

Povinnost k

Gedevanishvili Alexander, Klausova 1357/13c, Stodůlky,
15500 Praha 5, RČ/IČO: 730812/9961

Listina Vyrozumění soudního exekutora o zahájení exekuce 046 EX 867/14-3 k 36 EXE-1100/2014 27 ze dne 14.05.2014. Právní účinky zápisu ke dni 19.05.2014. Zápis proveden dne 22.05.2014; uloženo na prac. Praha

Z-30858/2014-101

VÝPIS Z KATASTRU NEMOVITOSTÍ
prokazující stav evidovaný k datu 11.07.2019 13:15:02

Okres: CZ0100 Hlavní město Praha

Obec: 554782 Praha

Kat.území: 755541 Stodůlky

List vlastnictví: 18076

V kat. území jsou pozemky vedeny v jedné číselné řadě

Typ vztahu

o **Zahájení exekuce**

**pověřený soudní exekutor: JUDr. Dagmar Kuželová, Novodvorská 1010,
142 00 Praha 4**

Povinnost k

**Gedevanišvili Kvas Rita, Klausova 1357/13c, Stodůlky,
15500 Praha 5, RČ/IČO: 705315/6616**

Listina **Vyrozumění soudního exekutora o zahájení exekuce 046 EX 869/14-5 k 39 EXE-
1099/2014 28 ze dne 14.05.2014. Právní účinky zápisu ke dni 19.05.2014. Zápis
proveden dne 23.05.2014; uloženo na prac. Praha**

Z-30863/2014-101

o **Zahájení exekuce**

pověřený soudní exekutor: Kuželová, Dagmar, JUDr. Šátalská 469/1, 142 00 Praha 4

Povinnost k

**Gedevanishvili Alexander, Klausova 1357/13c, Stodůlky,
15500 Praha 5, RČ/IČO: 730812/9961**

Listina **Vyrozumění soudního exekutora o zahájení exekuce 046 EX 1460/14-11 k 39 EXE-
2065/2014 -51 ze dne 27.08.2014. Právní účinky zápisu ke dni 24.09.2014. Zápis
proveden dne 02.10.2014; uloženo na prac. Praha**

Z-60717/2014-101

Související zápisy

Exekuční příkaz k prodeji nemovitosti

**Povinný: Gedevanishvili Alexander nar. 12.8.1973
k podílu 1/18**

Povinnost k

**Gedevanishvili Alexander a Gedevanišvili Kvas Rita,
Klausova 1357/13c, Stodůlky, 15500 Praha 5, RČ/IČO:
730812/9961 705315/6616; manželé cizího práva
Jednotka: 2737/2**

Listina **Exekuční příkaz k prodeji nemovitých věcí 046 EX-1460/2014 12 ze dne
28.08.2014. Právní účinky zápisu ke dni 28.08.2014. Zápis proveden dne
08.07.2015; uloženo na prac. Praha**

Z-54356/2014-101

o **Zahájení exekuce**

pověřený soudní exekutor: Kuželová, Dagmar, JUDr. Šátalská 469/1, 142 00 Praha 4

Povinnost k

**Gedevanišvili Kvas Rita, Klausova 1357/13c, Stodůlky,
15500 Praha 5, RČ/IČO: 705315/6616**

Listina **Vyrozumění soudního exekutora o zahájení exekuce 046 EX 1460/14-11 k 39 EXE-
2065/2014 -51 ze dne 27.08.2014. Právní účinky zápisu ke dni 24.09.2014. Zápis
proveden dne 02.10.2014; uloženo na prac. Praha**

Z-60717/2014-101

Související zápisy

Exekuční příkaz k prodeji nemovitosti

**Povinný: Rita Kvas Gedevanišvili, nar. 15.3.1970
k podílu 1/18**

Povinnost k

**Gedevanishvili Alexander a Gedevanišvili Kvas Rita,
Klausova 1357/13c, Stodůlky, 15500 Praha 5, RČ/IČO:**

VÝPIS Z KATASTRU NEMOVITOSTÍ
prokazující stav evidovaný k datu 11.07.2019 13:15:02

Okres: CZ0100 Hlavní město Praha

Obec: 554782 Praha

Kat.území: 755541 Stodůlky

List vlastnictví: 18076

V kat. území jsou pozemky vedeny v jedné číselné řadě

Typ vztahu

Povinnost k

730812/9961 705315/6616; manželé cizího práva

Jednotka: 2737/2

Listina Exekuční příkaz k prodeji nemovitých věcí 046 EX-1460/2014 12 ze dne 28.08.2014. Právní účinky zápisu ke dni 28.08.2014. Zápis proveden dne 08.07.2015; uloženo na prac. Praha

Z-54356/2014-101

o **Zahájení exekuce**

pověřený soudní exekutor: Mgr. Dušan Šnaider, Evropská 663/132, 160 00 Praha 6

Povinnost k

Gedevanishvili Alexander, Klausova 1357/13c, Stodůlky,
15500 Praha 5, RČ/IČO: 730812/9961

Listina Vyrozumění soudního exekutora o zahájení exekuce 174 EX 191/16-37 ze dne 14.03.2016. Právní účinky zápisu ke dni 14.03.2016. Zápis proveden dne 17.03.2016; uloženo na prac. Praha

Z-11474/2016-101

Související zápisy

Exekuční příkaz k prodeji nemovitosti

k podílu 1/18

povinný: Aleksander Gedevanishvili, nar. 12.8.1973

Povinnost k

Gedevanishvili Alexander a Gedevanišvili Kvas Rita,
Klausova 1357/13c, Stodůlky, 15500 Praha 5, RČ/IČO:
730812/9961 705315/6616; manželé cizího práva
Jednotka: 2737/2

Listina Exekuční příkaz k prodeji nemovitých věcí 174 EX-191/2016 40 ze dne 14.03.2016. Právní účinky zápisu ke dni 14.03.2016. Zápis proveden dne 06.06.2017; uloženo na prac. Praha

Z-11473/2016-101

o **Zahájení exekuce**

pověřený soudní exekutor: Mgr. Martina Havlová, Českomoravská 18/142,
190 00 Praha 9

Povinnost k

Gedevanishvili Alexander, Klausova 1357/13c, Stodůlky,
15500 Praha 5, RČ/IČO: 730812/9961

Listina Vyrozumění soudního exekutora o zahájení exekuce 183 EX 1181/2016-15 k 14 EXE-1106/2016 20 ze dne 13.05.2016. Právní účinky zápisu ke dni 13.05.2016. Zápis proveden dne 18.05.2016; uloženo na prac. Praha

Z-22185/2016-101

o **Zahájení exekuce**

pověřený soudní exekutor: JUDr. Monika Elfmarková, K Beránku 3, 143 00 Praha 4

Povinnost k

Gedevanishvili Alexander, Klausova 1357/13c, Stodůlky,
15500 Praha 5, RČ/IČO: 730812/9961

Listina Vyrozumění soudního exekutora o zahájení exekuce 115 EX 00509/16-022 k 36 EXE-1947/2016 -13 ze dne 25.08.2016. Právní účinky zápisu ke dni 25.08.2016. Zápis proveden dne 02.09.2016; uloženo na prac. Praha

VÝPIS Z KATASTRU NEMOVITOSTÍ
prokazující stav evidovaný k datu 11.07.2019 13:15:02

Okres: CZ0100 Hlavní město Praha

Obec: 554782 Praha

Kat.území: 755541 Stodůlky

List vlastnictví: 18076

V kat. území jsou pozemky vedeny v jedné číselné řadě

Typ vztahu

Z-37525/2016-101

o **Zahájení exekuce**

**pověřený soudní exekutor: JUDr. Milan Makarius, Plzeňská 298/276,
151 23 Praha 5**

Povinnost k

**Gedevanišvili Kvas Rita, Klausova 1357/13c, Stodůlky,
15500 Praha 5, RČ/IČO: 705315/6616**

Listina **Vyrozumění soudního exekutora o zahájení exekuce 156 EX 1399/2016-11 k 14 EXE-
2628/2016 23 ze dne 20.11.2016. Právní účinky zápisu ke dni 21.11.2016. Zápis
proveden dne 24.11.2016; uloženo na prac. Praha**

Z-50246/2016-101

o **Zahájení exekuce**

**pověřený soudní exekutor: JUDr. Milan Makarius, Plzeňská 298/276,
151 23 Praha 5**

Povinnost k

**Gedevanishvili Alexander, Klausova 1357/13c, Stodůlky,
15500 Praha 5, RČ/IČO: 730812/9961**

Listina **Vyrozumění soudního exekutora o zahájení exekuce 156 EX 1399/2016-11 k 14 EXE-
2628/2016 23 ze dne 20.11.2016. Právní účinky zápisu ke dni 21.11.2016. Zápis
proveden dne 24.11.2016; uloženo na prac. Praha**

Z-50246/2016-101

o **Zahájení exekuce**

**pověřený soudní exekutor: Mgr. Jan Beneš, Liborova 405/14
169 00 Praha 6**

Povinnost k

**Gedevanishvili Alexander, Klausova 1357/13c, Stodůlky,
15500 Praha 5, RČ/IČO: 730812/9961**

Listina **Vyrozumění soudního exekutora o zahájení exekuce 191 EX 9861/16-9 k 33 EXE-
2866/2016 17 ze dne 08.12.2016. Právní účinky zápisu ke dni 08.12.2016. Zápis
proveden dne 12.12.2016; uloženo na prac. Praha**

Z-53219/2016-101

o **Zahájení exekuce**

pověřený soudní exekutor: Mgr. Jan Škarpa, Šátalská 469/1, 142 00 Praha 4

Povinnost k

**Gedevanishvili Alexander, Klausova 1357/13c, Stodůlky,
15500 Praha 5, RČ/IČO: 730812/9961**

Listina **Vyrozumění soudního exekutora o zahájení exekuce 206 EX 201/16-11 k 33 EXE-
2538/2016 -18 ze dne 16.11.2016. Právní účinky zápisu ke dni 17.02.2017. Zápis
proveden dne 21.02.2017; uloženo na prac. Praha**

Z-7367/2017-101

o **Zahájení exekuce**

pověřený soudní exekutor: Mgr. Jan Škarpa, Šátalská 469/1, 142 00 Praha 4

Povinnost k

Gedevanišvili Kvas Rita, Klausova 1357/13c, Stodůlky,

VÝPIS Z KATASTRU NEMOVITOSTÍ
prokazující stav evidovaný k datu 11.07.2019 13:15:02

Okres: CZ0100 Hlavní město Praha

Obec: 554782 Praha

Kat.území: 755541 Stodůlky

List vlastnictví: 18076

V kat. území jsou pozemky vedeny v jedné číselné řadě

Typ vztahu

Povinnost k

15500 Praha 5, RČ/IČO: 705315/6616

Listina Vyrozumění soudního exekutora o zahájení exekuce 206 EX 201/16-11 k 33 EXE-2538/2016 -18 ze dne 16.11.2016. Právní účinky zápisu ke dni 17.02.2017. Zápis proveden dne 21.02.2017; uloženo na prac. Praha

Z-7367/2017-101

o Zahájení exekuce

pověřený soudní exekutor: Mgr. Pavel Preus, Kodaňská 1441/46
101 00 Praha 10

Povinnost k

Acomar Invest s.r.o., Smíchovská 2737/96, Stodůlky,
15500 Praha 5, RČ/IČO: 01898787

Listina Vyrozumění soudního exekutora o zahájení exekuce 204 EX 1001/2017-22 k 66 EXE-255/2017 13 ze dne 22.02.2017. Právní účinky zápisu ke dni 01.03.2017. Zápis proveden dne 06.03.2017; uloženo na prac. Praha

Z-9245/2017-101

o Zahájení exekuce

pověřený soudní exekutor: Mgr. Jan Škarpa, Šátalská 469/1 ,142 00 Praha 4,

Povinnost k

Gedevanishvili Alexander, Klausova 1357/13c, Stodůlky,
15500 Praha 5, RČ/IČO: 730812/9961

Listina Vyrozumění soudního exekutora o zahájení exekuce 206 EX 17/17-11 k 66 EXE-202/2017 -17 ze dne 02.03.2017. Právní účinky zápisu ke dni 13.03.2017. Zápis proveden dne 29.03.2017; uloženo na prac. Praha

Z-11270/2017-101

o Zahájení exekuce

pověřený soudní exekutor Mgr. Petr Micka, Svazu bojovníků za svobodu 68, 337 01
Rokycany

Povinnost k

Acomar Invest s.r.o., Smíchovská 2737/96, Stodůlky,
15500 Praha 5, RČ/IČO: 01898787

Listina Vyrozumění soudního exekutora o zahájení exekuce Exekutorský úřad Rokycany 168 EX-1442/2017 -9 ze dne 30.03.2017. Právní účinky zápisu ke dni 19.05.2017. Zápis proveden dne 22.05.2017; uloženo na prac. Rokycany

Z-1898/2017-408

Související zápisy

**Exekuční příkaz k prodeji nemovitosti
k podílu 1/18**

Povinnost k

Acomar Invest s.r.o., Smíchovská 2737/96, Stodůlky,
15500 Praha 5, RČ/IČO: 01898787
Jednotka: 2737/2

Listina Exekuční příkaz k prodeji nemovitých věcí 168 EX-1442/2017 15 ze dne 28.04.2017. Právní účinky zápisu ke dni 28.04.2017. Zápis proveden dne 02.07.2018; uloženo na prac. Praha

Z-19896/2017-101

VÝPIS Z KATASTRU NEMOVITOSTÍ
prokazující stav evidovaný k datu 11.07.2019 13:15:02

Okres: CZ0100 Hlavní město Praha

Obec: 554782 Praha

Kat.území: 755541 Stodůlky

List vlastnictví: 18076

V kat. území jsou pozemky vedeny v jedné číselné řadě

Typ vztahu

o **Zahájení exekuce**

pověřený soudní exekutor: Mgr. Škarpa Jan, Šátalská 469/1
142 00 Praha 4

Povinnost k

Acomar Invest s.r.o., Smíchovská 2737/96, Stodůlky,
15500 Praha 5, RČ/IČO: 01898787

Listina Vyrozumění soudního exekutora o zahájení exekuce 206 EX 274/17-5 k 66 EXE-364/2017 18 ze dne 23.02.2017. Právní účinky zápisu ke dni 23.05.2017. Zápis proveden dne 26.05.2017; uloženo na prac. Praha

Z-24155/2017-101

Související zápisy

**Exekuční příkaz k prodeji nemovitosti
k podílu 1/18**

Povinnost k

Acomar Invest s.r.o., Smíchovská 2737/96, Stodůlky,
15500 Praha 5, RČ/IČO: 01898787
Jednotka: 2737/2

Listina Exekuční příkaz k prodeji nemovitých věcí 206 EX-274/2017 14 ze dne 23.05.2017. Právní účinky zápisu ke dni 23.05.2017. Zápis proveden dne 02.07.2018; uloženo na prac. Praha

Z-24154/2017-101

o **Zahájení exekuce**

pověřený soudní exekutor: JUDr. et Mgr. Jiří Leskovjan, Školská 38,
110 00 Praha 1

Povinnost k

Acomar Invest s.r.o., Smíchovská 2737/96, Stodůlky,
15500 Praha 5, RČ/IČO: 01898787

Listina Vyrozumění soudního exekutora o zahájení exekuce 189 EX 1562/17-11 k 14 EXE 1816/17-20 ze dne 03.08.2017. Právní účinky zápisu ke dni 07.08.2017. Zápis proveden dne 08.08.2017; uloženo na prac. Praha

Z-36026/2017-101

Související zápisy

**Exekuční příkaz k prodeji nemovitosti
k podílu 1/18**

Povinnost k

Acomar Invest s.r.o., Smíchovská 2737/96, Stodůlky,
15500 Praha 5, RČ/IČO: 01898787
Jednotka: 2737/2

Listina Exekuční příkaz k prodeji nemovitých věcí 189 EX-1562/2017 15 ze dne 07.08.2017. Právní účinky zápisu ke dni 07.08.2017. Zápis proveden dne 02.07.2018; uloženo na prac. Praha

Z-36064/2017-101

Listina Vyrozumění soudního exekutora o nabytí právní moci usnesení 189 EX-1562/2017 18 ze dne 11.09.2017. Právní účinky zápisu ke dni 11.09.2017. Zápis proveden dne 02.07.2018; uloženo na prac. Praha

Z-41003/2017-101

o **Zahájení exekuce**

Nemovitosti jsou v územním obvodu, ve kterém vykonává státní správu katastru nemovitostí ČR

Katastrální úřad pro hlavní město Prahu, Katastrální pracoviště Praha, kód: 101.

VÝPIS Z KATASTRU NEMOVITOSTÍ
prokazující stav evidovaný k datu 11.07.2019 13:15:02

Okres: CZ0100 Hlavní město Praha

Obec: 554782 Praha

Kat.území: 755541 Stodůlky

List vlastnictví: 18076

V kat. území jsou pozemky vedeny v jedné číselné řadě

Typ vztahu

pověřený soudní exekutor: Mgr. Lucie Valentová, Exekutorský úřad Brno-město, Cejl 494/25, 602 00 Brno

Povinnost k

**Acamar Invest s.r.o., Smíchovská 2737/96, Stodůlky,
15500 Praha 5, RČ/IČO: 01898787**

Listina **Vyrozumění soudního exekutora o zahájení exekuce 169EX-6203/2017 -12 Exekutorský úřad Brno-město ze dne 26.09.2017. Právní účinky zápisu ke dni 20.10.2017. Zápis proveden dne 24.10.2017; uloženo na prac. Brno-město Z-13046/2017-702**

Související zápisy

**Exekuční příkaz k prodeji nemovitosti
k podílu 1/18**

Povinnost k

**Acamar Invest s.r.o., Smíchovská 2737/96, Stodůlky,
15500 Praha 5, RČ/IČO: 01898787
Jednotka: 2737/2**

Listina **Exekuční příkaz k prodeji nemovitých věcí 169 EX-6203/2017 22 ze dne 18.10.2017. Právní účinky zápisu ke dni 30.10.2017. Zápis proveden dne 02.07.2018; uloženo na prac. Praha**

Z-48590/2017-101

o **Zahájení exekuce**

**pověřený soudní exekutor: JUDr. Milan Usnul, Bryksova 763/46,
198 00 Praha 9**

Povinnost k

**Acamar Invest s.r.o., Smíchovská 2737/96, Stodůlky,
15500 Praha 5, RČ/IČO: 01898787**

Listina **Vyrozumění soudního exekutora o zahájení exekuce 098 EX 00433/17 - 014 k 66 EXE-2667/2017 34 ze dne 07.03.2018. Právní účinky zápisu ke dni 13.04.2018. Zápis proveden dne 25.04.2018; uloženo na prac. Praha**

Z-14134/2018-101

Související zápisy

**Exekuční příkaz k prodeji nemovitosti
k podílu 1/18**

Povinnost k

**Acamar Invest s.r.o., Smíchovská 2737/96, Stodůlky,
15500 Praha 5, RČ/IČO: 01898787
Jednotka: 2737/2**

Listina **Exekuční příkaz k prodeji nemovitých věcí 098 EX 00433/17-018 ze dne 09.03.2018. Právní účinky zápisu ke dni 05.04.2018. Zápis proveden dne 02.07.2018; uloženo na prac. Praha**

Z-11588/2018-101

o **Rozhodnutí o úpadku (§ 136 odst. 1 insolvenčního zákona)**

Povinnost k

**Acamar Invest s.r.o., Smíchovská 2737/96, Stodůlky,
15500 Praha 5, RČ/IČO: 01898787**

Listina **Usnesení insolvenčního soudu o prohlášení konkursu (§245, §405 odst. 2 z.č.182/2006 Sb.), o úpadku MSPH 94 INS 1519/2018-A-24 ze dne 20.06.2018.**

VÝPIS Z KATASTRU NEMOVITOSTÍ
prokazující stav evidovaný k datu 11.07.2019 13:15:02

Okres: CZ0100 Hlavní město Praha

Obec: 554782 Praha

Kat.území: 755541 Stodůlky

List vlastnictví: 18076

V kat. území jsou pozemky vedeny v jedné číselné řadě

Typ vztahu

Právní účinky zápisu ke dni 21.06.2018. Zápis proveden dne 26.06.2018; uloženo na prac. Praha

Z-21705/2018-101

Související zápisy

Prohlášení konkursu podle insolvenčního zákona

Povinnost k

**Acamar Invest s.r.o., Smíchovská 2737/96, Stodůlky,
15500 Praha 5, RČ/IČO: 01898787**

Listina Usnesení insolvenčního soudu o prohlášení konkursu (§245, §405 odst. 2 z.č.182/2006 Sb.), o úpadku MSPH 94 INS 1519/2018-A-24 ze dne 20.06.2018. Právní účinky zápisu ke dni 21.06.2018. Zápis proveden dne 26.06.2018; uloženo na prac. Praha

Z-21705/2018-101

o Rozhodnutí o úpadku (§ 136 odst. 1 insolvenčního zákona)

Povinnost k

**Gedevanishvili Alexander, Klausova 1357/13c, Stodůlky,
15500 Praha 5, RČ/IČO: 730812/9961**

Listina Usnesení insolvenčního soudu o úpadku KSHK 33 INS 13400/2017-A-9/celk. 3 ze dne 04.08.2017. Právní účinky zápisu ke dni 07.03.2019. Zápis proveden dne 23.04.2019; uloženo na prac. Praha

Z-7819/2019-101

Plomby a upozornění

Číslo řízení

Vztah k

o Práva k nemovitostem jsou dotčena změnou

V-4825/2019-101
Z-22088/2016-101
Z-50158/2016-101
Z-53218/2016-101
Z-3439/2017-101
Z-11268/2017-101
Z-32014/2017-101
Z-17340/2019-101
Z-17794/2019-101

E Nabývací tituly a jiné podklady zápisu

Listina

o Smlouva kupní ze dne 04.08.2010. Právní účinky vkladu práva ke dni 04.08.2010.

V-38074/2010-101

Pro: Chatzivagianni Benešová Jana Ing., Smíchovská 2737/96,
Stodůlky, 15500 Praha 5

RČ/IČO: 775510/5677

o Smlouva kupní ze dne 03.08.2010. Právní účinky vkladu práva ke dni 03.08.2010.

V-37879/2010-101

Pro: Chromý Martin Ing., Smíchovská 2737/96a, Stodůlky, 15500 Praha 5

RČ/IČO: 751029/4539

o Smlouva kupní ze dne 20.10.2010. Právní účinky vkladu práva ke dni 25.10.2010.

VÝPIS Z KATASTRU NEMOVITOSTÍ
prokazující stav evidovaný k datu 11.07.2019 13:15:02

Okres: CZ0100 Hlavní město Praha

Obec: 554782 Praha

Kat.území: 755541 Stodůlky

List vlastnictví: 18076

V kat. území jsou pozemky vedeny v jedné číselné řadě

Listina

- V-51087/2010-101
RČ/IČO: 555607/0036
- Pro: Řebíková Jana, Vranice 18, 28504 Zbizuby
- o Smlouva kupní ze dne 11.11.2010. Právní účinky vkladu práva ke dni 11.11.2010.
- V-53993/2010-101
RČ/IČO: 870419/7535
- Pro: Dzvonič Ján, Smíchovská 2737/96a, Stodůlky, 15500 Praha 5
- o Smlouva kupní ze dne 20.12.2010. Právní účinky vkladu práva ke dni 20.12.2010.
- V-62011/2010-101
RČ/IČO: 660507/0219
- Pro: Slavík Marek, Nuselská 595/78, Michle, 14000 Praha 4
- o Smlouva kupní ze dne 20.12.2010. Právní účinky vkladu práva ke dni 20.12.2010.
- V-62013/2010-101
RČ/IČO: 780206/0827
796026/0825
- Pro: Viták Martin a Vitáková Renáta Ing., Vladycká 1508/4, Hostivař, 10200 Praha 10, Smíchovská 2737/96a, Stodůlky, 15500 Praha 5
- o Smlouva kupní ze dne 26.01.2011. Právní účinky vkladu práva ke dni 26.01.2011.
- V-3809/2011-101
RČ/IČO: 770309/1814
816028/1129
- Pro: Lhoták Jaroslav Ing. a Lhotáková Pavla Ing., Smíchovská 2737/96a, Stodůlky, 15500 Praha 5
- o Smlouva kupní ze dne 09.02.2011. Právní účinky vkladu práva ke dni 10.02.2011.
- V-6184/2011-101
RČ/IČO: 390620/041
396127/049
- Pro: Legler Max a Leglerová Marie, Smíchovská 2737/96, Stodůlky, 15500 Praha 5
- o Smlouva kupní ze dne 07.03.2011. Právní účinky vkladu práva ke dni 07.03.2011.
- V-10089/2011-101
RČ/IČO: 485411/059
- Pro: Staňková Olga, Smíchovská 2737/96a, Stodůlky, 15500 Praha 5
- o Smlouva darovací ze dne 21.03.2011. Právní účinky vkladu práva ke dni 22.03.2011.
- V-12672/2011-101
RČ/IČO: 786107/0294
5
- Pro: Knotová Naďa MUDr., Smíchovská 2737/96a, Stodůlky, 15500 Praha 5
- o Smlouva kupní ze dne 19.04.2011. Právní účinky vkladu práva ke dni 19.04.2011.
- V-18487/2011-101
RČ/IČO: 730812/9961
705315/6616
- Pro: Gedevanishvili Alexander a Gedevanishvili Kvas Rita, Klausova 1357/13c, Stodůlky, 15500 Praha 5; manželé cizího práva
- o Smlouva kupní ze dne 01.07.2011. Právní účinky vkladu práva ke dni 04.07.2011.
- V-32942/2011-101
RČ/IČO: 775412/0264
- Pro: Zárubová Alena, Smíchovská 2737/96a, Stodůlky, 15500 Praha 5
- o Smlouva kupní ze dne 01.09.2011. Právní účinky vkladu práva ke dni 01.09.2011.
- V-42211/2011-101
RČ/IČO: 740604/3843
755504/4266
- Pro: Slavík Jakub a Slavíková Bízová Stanislava, Smíchovská 2737/96, Stodůlky, 15500 Praha 5
- o Smlouva kupní ze dne 14.08.2013. Právní účinky vkladu práva ke dni 29.08.2013.
- V-40570/2013-101
- Pro:

VÝPIS Z KATASTRU NEMOVITOSTÍ
prokazující stav evidovaný k datu 11.07.2019 13:15:02

Okres: CZ0100 Hlavní město Praha

Obec: 554782 Praha

Kat.území: 755541 Stodůlky

List vlastnictví: 18076

V kat. území jsou pozemky vedeny v jedné číselné řadě

Listina

Acamar Invest s.r.o., Smíchovská 2737/96, Stodůlky, 15500
Praha 5

RČ/IČO: 01898787

o Smlouva kupní ze dne 18.12.2013. Právní účinky vkladu práva ke dni 19.12.2013.

V-67112/2013-101

Pro: Šperl Jan MUDr. a Šperlová Eleonora, Smíchovská 2737/96,
Stodůlky, 15500 Praha 5

RČ/IČO: 631222/0442
675206/0084

o Smlouva (dohoda) o vypořádání SJM NZ 235/2014 o zúžení ze dne 15.05.2014. Právní účinky zápisu ke dni 01.09.2014. Zápis proveden dne 25.11.2014; uloženo na prac. Praha

V-55633/2014-101

Pro: Vinkler Tomáš, Smíchovská 2737/96, Stodůlky, 15500 Praha 5

RČ/IČO: 761003/0505

o Smlouva kupní ze dne 06.10.2015. Právní účinky zápisu ke dni 08.10.2015. Zápis proveden dne 12.11.2015.

V-76088/2015-101

Pro: Koukol Pavel Ing. a Koukolová Helena, Smíchovská 2737/96a,
Stodůlky, 15500 Praha 5

RČ/IČO: 530826/132
535316/142

o Smlouva kupní ze dne 29.11.2017. Právní účinky zápisu ke dni 06.12.2017. Zápis proveden dne 04.01.2018.

V-87779/2017-101

Pro: Peprná Irena MUDr., Internacionální 1231/8, Suchdol, 16500
Praha 6

RČ/IČO: 775924/0181

F Vztah bonitovaných půdně ekologických jednotek (BPEJ) k parcelám - **Bez zápisu**

Upozornění: Další údaje o budově a pozemcích uvedených v části B jsou vždy na příslušném výpisu z katastru nemovitostí pro vlastnictví domu s byty a nebytovými prostory.

Nemovitosti jsou v územním obvodu, ve kterém vykonává státní správu katastru nemovitostí ČR:
Katastrální úřad pro hlavní město Prahu, Katastrální pracoviště Praha, kód: 101.

Vyhotovil:
Český úřad zeměměřický a katastrální - SCD

Vyhotoveno: 11.07.2019 13:22:03

VÝPIS Z KATASTRU NEMOVITOSTÍ

prokazující stav evidovaný k datu 11.07.2019 13:15:02

Vlastnictví jednotky vymezené podle zákona č. 72/1994 Sb.

Vyhotoveno bezúplatně dálkovým přístupem pro účel: Insolvenční řízení, č.j.: MSPH 60 INS 9831/2019 pro Radim Janoušek, Mgr.

Okres: CZ0100 Hlavní město Praha

Obec: 554782 Praha

Kat.území: 755541 Stodůlky

List vlastnictví: 16964

V kat. území jsou pozemky vedeny v jedné číselné řadě

A Vlastník, jiný oprávněný	Identifikátor	Podíl
Vlastnické právo		
MCP Gedevanishvili Alexander a Gedevanishvili Kvas Rita, Klausova 1357/13c, Stodůlky, 15500 Praha 5	730812/9961 705315/6616	

B Nemovitosti

Jednotky	Č.p./ Č.jednotky	Způsob využití	Způsob ochrany	Typ jednotky	Podíl na společných částech domu a pozemku
P	2737/204	byt		byt.z.	9084/215994
Vymezeno v:					
	Budova	Stodůlky, č.p. 2737, byt.dům, LV 13322 na parcele 2325/6, LV 13322			
	Parcela	2325/1	zahrada		1221m2
		2325/6	zastavěná plocha a nádvoří		762m2
		2326/3	trvalý travní porost		6m2

P = právní vztahy jsou dotčeny změnou

B1 Věcná práva sloužící ve prospěch nemovitostí v části B - Bez zápisu

C Věcná práva zatěžující nemovitosti v části B včetně souvisejících údajů

Typ vztahu

o Zástavní právo smluvní

pohledávky ve výši 3 000 000,- Kč s příslušenstvím
budoucí pohledávky do výše 4 500 000,- Kč vzniklé do 31.12.2037
budoucí pohledávky do výše 4 500 000,- Kč vzniklé do 31.12.2037
dle čl. II. smlouvy

Oprávnění pro

WPB Capital, spořitelní družstvo v likvidaci, Kamenná
835/13, Štýřice, 63900 Brno, RČ/IČO: 25780450

Povinnost k

Jednotka: 2737/204

Listina Smlouva o zřízení zástavního práva podle obč.z. ze dne 30.11.2012. Právní
účinky vkladu práva ke dni 04.12.2012.

V-54896/2012-101

Pořadí k datu podle právní úpravy účinné v době vzniku práva

Související zápisy

Zajištění pohledávky ve věcech trestních

Listina Usnesení soudu o zajištění věci 6 To-48/2016 Vrchní soud v Praze ze dne
16.02.2017. Právní účinky zápisu ke dni 30.03.2017. Zápis proveden dne
14.12.2018; uloženo na prac. Praha

Z-14614/2017-101

Listina Usnesení soudu o zajištění věci 6 To 48/2016 ze dne 16.02.2017. Právní moc
ke dni 16.02.2017. Právní účinky zápisu ke dni 19.12.2018. Zápis proveden dne
07.01.2019; uloženo na prac. Praha

VÝPIS Z KATASTRU NEMOVITOSTÍ
prokazující stav evidovaný k datu 11.07.2019 13:15:02

Okres: CZ0100 Hlavní město Praha

Obec: 554782 Praha

Kat.území: 755541 Stodůlky

List vlastnictví: 16964

V kat. území jsou pozemky vedeny v jedné číselné řadě

Typ vztahu

Z-42140/2018-101

- o Zástavní právo exekutorské podle § 69a exekučního řádu
pohledávka ve výši 3 183 315,47 Kč s příslušenstvím

Oprávnění pro

WPB Capital, spořitelní družstvo v likvidaci, Kamenná
835/13, Štýřice, 63900 Brno, RČ/IČO: 25780450

Povinnost k

Jednotka: 2737/204

Listina Exekuční příkaz o zřízení exekutorského zástavního práva na nemovitosti 046 EX-1460/2014 -13 ze dne 28.08.2014. Právní účinky zápisu ke dni 28.08.2014. Zápis proveden dne 29.09.2014.

V-55077/2014-101

Pořadí k 28.08.2014 13:24

D Poznámky a další obdobné údaje

Typ vztahu

- o Zahájení exekuce

pověřený soudní exekutor: JUDr. Dagmar Kuželová, Novodvorská 1010,
142 00 Praha 4

Povinnost k

Gedevanishvili Alexander, Klausova 1357/13c, Stodůlky,
15500 Praha 5, RČ/IČO: 730812/9961

Listina Vyrozumění soudního exekutora o zahájení exekuce 046 EX 867/14-3 k 36 EXE-1100/2014 27 ze dne 14.05.2014. Právní účinky zápisu ke dni 19.05.2014. Zápis proveden dne 22.05.2014; uloženo na prac. Praha

Z-30858/2014-101

- o Zahájení exekuce

pověřený soudní exekutor: JUDr. Dagmar Kuželová, Novodvorská 1010,
142 00 Praha 4

Povinnost k

Gedevanišvili Kvas Rita, Klausova 1357/13c, Stodůlky,
15500 Praha 5, RČ/IČO: 705315/6616

Listina Vyrozumění soudního exekutora o zahájení exekuce 046 EX 869/14-5 k 39 EXE-1099/2014 28 ze dne 14.05.2014. Právní účinky zápisu ke dni 19.05.2014. Zápis proveden dne 23.05.2014; uloženo na prac. Praha

Z-30863/2014-101

- o Zahájení exekuce

pověřený soudní exekutor: Kuželová, Dagmar, JUDr. Šátalská 469/1, 142 00 Praha 4

Povinnost k

Gedevanishvili Alexander, Klausova 1357/13c, Stodůlky,
15500 Praha 5, RČ/IČO: 730812/9961

Listina Vyrozumění soudního exekutora o zahájení exekuce 046 EX 1460/14-11 k 39 EXE-2065/2014 -51 ze dne 27.08.2014. Právní účinky zápisu ke dni 24.09.2014. Zápis proveden dne 02.10.2014; uloženo na prac. Praha

VÝPIS Z KATASTRU NEMOVITOSTÍ
prokazující stav evidovaný k datu 11.07.2019 13:15:02

Okres: CZ0100 Hlavní město Praha

Obec: 554782 Praha

Kat.území: 755541 Stodůlky

List vlastnictví: 16964

V kat. území jsou pozemky vedeny v jedné číselné řadě

Typ vztahu

Z-60717/2014-101

Související zápisy

Exekuční příkaz k prodeji nemovitosti

Povinný: Gedevanishvili Alexander, nar. 12.8.1973

Povinnost k

Jednotka: 2737/204

Listina **Exekuční příkaz k prodeji nemovitých věcí 046 EX-1460/2014 12 ze dne 28.08.2014. Právní účinky zápisu ke dni 28.08.2014. Zápis proveden dne 08.07.2015; uloženo na prac. Praha**

Z-54356/2014-101

o **Zahájení exekuce**

pověřený soudní exekutor: Kuželová, Dagmar, JUDr. Šátalská 469/1, 142 00 Praha 4

Povinnost k

Gedevanišvili Kvas Rita, Klausova 1357/13c, Stodůlky, 15500 Praha 5, RČ/IČO: 705315/6616

Listina **Vyrozumění soudního exekutora o zahájení exekuce 046 EX 1460/14-11 k 39 EXE-2065/2014 -51 ze dne 27.08.2014. Právní účinky zápisu ke dni 24.09.2014. Zápis proveden dne 02.10.2014; uloženo na prac. Praha**

Z-60717/2014-101

Související zápisy

Exekuční příkaz k prodeji nemovitosti

Povinný: Rita Kvas Gedevanišvili, nar. 15.3.1970

Povinnost k

Jednotka: 2737/204

Listina **Exekuční příkaz k prodeji nemovitých věcí 046 EX-1460/2014 12 ze dne 28.08.2014. Právní účinky zápisu ke dni 28.08.2014. Zápis proveden dne 08.07.2015; uloženo na prac. Praha**

Z-54356/2014-101

o **Zahájení exekuce**

pověřený soudní exekutor: Mgr. Dušan Šnaider, Evropská 663/132, 160 00 Praha 6

Povinnost k

Gedevanishvili Alexander, Klausova 1357/13c, Stodůlky, 15500 Praha 5, RČ/IČO: 730812/9961

Listina **Vyrozumění soudního exekutora o zahájení exekuce 174 EX 191/16-37 ze dne 14.03.2016. Právní účinky zápisu ke dni 14.03.2016. Zápis proveden dne 17.03.2016; uloženo na prac. Praha**

Z-11474/2016-101

Související zápisy

Exekuční příkaz k prodeji nemovitosti

povinný: Aleksander Gedevanishvili, nar. 12.8.1973

Povinnost k

Jednotka: 2737/204

Listina **Exekuční příkaz k prodeji nemovitých věcí 174 EX-191/2016 41 ze dne 14.03.2016. Právní účinky zápisu ke dni 14.03.2016. Zápis proveden dne 06.06.2017; uloženo na prac. Praha**

Z-11473/2016-101

VÝPIS Z KATASTRU NEMOVITOSTÍ
prokazující stav evidovaný k datu 11.07.2019 13:15:02

Okres: CZ0100 Hlavní město Praha

Obec: 554782 Praha

Kat.území: 755541 Stodůlky

List vlastnictví: 16964

V kat. území jsou pozemky vedeny v jedné číselné řadě

Typ vztahu

o **Zahájení exekuce**

pověřený soudní exekutor: Mgr. Martina Havlová, Českomoravská 18/142,
190 00 Praha 9

Povinnost k

Gedevanishvili Alexander, Klausova 1357/13c, Stodůlky,
15500 Praha 5, RČ/IČO: 730812/9961

Listina Vyrozumění soudního exekutora o zahájení exekuce 183 EX 1181/2016-15 k 14 EXE-
1106/2016 20 ze dne 13.05.2016. Právní účinky zápisu ke dni 13.05.2016. Zápis
proveden dne 18.05.2016; uloženo na prac. Praha

Z-22185/2016-101

o **Zahájení exekuce**

pověřený soudní exekutor: JUDr. Monika Elfmarková, K Beránku 3, 143 00 Praha 4

Povinnost k

Gedevanishvili Alexander, Klausova 1357/13c, Stodůlky,
15500 Praha 5, RČ/IČO: 730812/9961

Listina Vyrozumění soudního exekutora o zahájení exekuce 115 EX 00509/16-022 k 36 EXE-
1947/2016 -13 ze dne 25.08.2016. Právní účinky zápisu ke dni 25.08.2016. Zápis
proveden dne 02.09.2016; uloženo na prac. Praha

Z-37525/2016-101

o **Podán návrh na nařiz.výkonu rozh.zřízením soudc.zástav.práva**

podáno u OS pro P5 dne 29.4.2015

Oprávnění pro

Pátý otevřený podílový fond, QI investiční společnost,
a.s., .; podílový fond, vykonává: QI investiční
společnost, a.s., Rybná 682/14, Staré Město, 11000
Praha 1, RČ/IČO: 27911497; investiční spol.

Povinnost k

Jednotka: 2737/204

Listina Oznámení o podání návrhu na nařiz.výkonu rozh.zřízením soudc.zást.pr. 27 E
16/2015 ze dne 05.05.2015. Právní účinky zápisu ke dni 11.05.2015. Zápis
proveden dne 05.10.2016.

Z-31915/2015-101

o **Zahájení exekuce**

pověřený soudní exekutor: JUDr. Milan Makarius, Plzeňská 298/276,
151 23 Praha 5

Povinnost k

Gedevanišvili Kvas Rita, Klausova 1357/13c, Stodůlky,
15500 Praha 5, RČ/IČO: 705315/6616

Listina Vyrozumění soudního exekutora o zahájení exekuce 156 EX 1399/2016-11 k 14 EXE-
2628/2016 23 ze dne 20.11.2016. Právní účinky zápisu ke dni 21.11.2016. Zápis
proveden dne 24.11.2016; uloženo na prac. Praha

Z-50246/2016-101

o **Zahájení exekuce**

pověřený soudní exekutor: JUDr. Milan Makarius, Plzeňská 298/276,
151 23 Praha 5

VÝPIS Z KATASTRU NEMOVITOSTÍ
prokazující stav evidovaný k datu 11.07.2019 13:15:02

Okres: CZ0100 Hlavní město Praha

Obec: 554782 Praha

Kat.území: 755541 Stodůlky

List vlastnictví: 16964

V kat. území jsou pozemky vedeny v jedné číselné řadě

Typ vztahu

Povinnost k

Gedevanishvili Alexander, Klausova 1357/13c, Stodůlky,
15500 Praha 5, RČ/IČO: 730812/9961

Listina Vyrozumění soudního exekutora o zahájení exekuce 156 EX 1399/2016-11 k 14 EXE-2628/2016 23 ze dne 20.11.2016. Právní účinky zápisu ke dni 21.11.2016. Zápis proveden dne 24.11.2016; uloženo na prac. Praha

Z-50246/2016-101

o Zahájení exekuce

pověřený soudní exekutor: Mgr. Jan Beneš, Liborova 405/14
169 00 Praha 6

Povinnost k

Gedevanishvili Alexander, Klausova 1357/13c, Stodůlky,
15500 Praha 5, RČ/IČO: 730812/9961

Listina Vyrozumění soudního exekutora o zahájení exekuce 191 EX 9861/16-9 k 33 EXE-2866/2016 17 ze dne 08.12.2016. Právní účinky zápisu ke dni 08.12.2016. Zápis proveden dne 12.12.2016; uloženo na prac. Praha

Z-53219/2016-101

o Zahájení exekuce

pověřený soudní exekutor: Mgr. Jan Škarpa, Šátalská 469/1, 142 00 Praha 4

Povinnost k

Gedevanishvili Alexander, Klausova 1357/13c, Stodůlky,
15500 Praha 5, RČ/IČO: 730812/9961

Listina Vyrozumění soudního exekutora o zahájení exekuce 206 EX 201/16-11 k 33 EXE-2538/2016 -18 ze dne 16.11.2016. Právní účinky zápisu ke dni 17.02.2017. Zápis proveden dne 21.02.2017; uloženo na prac. Praha

Z-7367/2017-101

o Zahájení exekuce

pověřený soudní exekutor: Mgr. Jan Škarpa, Šátalská 469/1, 142 00 Praha 4

Povinnost k

Gedevanišvili Kvas Rita, Klausova 1357/13c, Stodůlky,
15500 Praha 5, RČ/IČO: 705315/6616

Listina Vyrozumění soudního exekutora o zahájení exekuce 206 EX 201/16-11 k 33 EXE-2538/2016 -18 ze dne 16.11.2016. Právní účinky zápisu ke dni 17.02.2017. Zápis proveden dne 21.02.2017; uloženo na prac. Praha

Z-7367/2017-101

o Zahájení exekuce

pověřený soudní exekutor: Mgr. Jan Škarpa, Šátalská 469/1, 142 00 Praha 4,

Povinnost k

Gedevanishvili Alexander, Klausova 1357/13c, Stodůlky,
15500 Praha 5, RČ/IČO: 730812/9961

Listina Vyrozumění soudního exekutora o zahájení exekuce 206 EX 17/17-11 k 66 EXE-202/2017 -17 ze dne 02.03.2017. Právní účinky zápisu ke dni 13.03.2017. Zápis proveden dne 29.03.2017; uloženo na prac. Praha

Z-11270/2017-101

o Rozhodnutí o úpadku (§ 136 odst. 1 insolvenčního zákona)

Povinnost k

Nemovitosti jsou v územním obvodu, ve kterém vykonává státní správu katastru nemovitostí ČR

Katastrální úřad pro hlavní město Prahu, Katastrální pracoviště Praha, kód: 101.

VÝPIS Z KATASTRU NEMOVITOSTÍ
prokazující stav evidovaný k datu 11.07.2019 13:15:02

Okres: CZ0100 Hlavní město Praha

Obec: 554782 Praha

Kat.území: 755541 Stodůlky

List vlastnictví: 16964

V kat. území jsou pozemky vedeny v jedné číselné řadě

Typ vztahu

Povinnost k

**Gedevanishvili Alexander, Klausova 1357/13c, Stodůlky,
15500 Praha 5, RČ/IČO: 730812/9961**

Listina Usnesení insolvenčního soudu o úpadku KSHK 33 INS 13400/2017-A-9/celk. 3 ze dne 04.08.2017. Právní účinky zápisu ke dni 07.03.2019. Zápis proveden dne 23.04.2019; uloženo na prac. Praha

Z-7819/2019-101

Plomby a upozornění

Číslo řízení

Vztah k

o Práva k nemovitostem jsou dotčena změnou

V-4825/2019-101
Z-22088/2016-101
Z-41953/2016-101
Z-50158/2016-101
Z-53218/2016-101
Z-3439/2017-101
Z-4088/2017-101
Z-11268/2017-101
Z-32014/2017-101
Z-17340/2019-101
Z-17794/2019-101

E Nabývací tituly a jiné podklady zápisu

Listina

o Smlouva kupní ze dne 19.04.2011. Právní účinky vkladu práva ke dni 19.04.2011.

V-18487/2011-101

Pro: Gedevanishvili Alexander a Gedevanišvili Kvas Rita, Klausova
1357/13c, Stodůlky, 15500 Praha 5; manželé cizího práva

RČ/IČO: 730812/9961
705315/6616

F Vztah bonitovaných půdně ekologických jednotek (BPEJ) k parcelám - Bez zápisu

Upozornění: Další údaje o budově a pozemcích uvedených v části B jsou vždy na příslušném výpisu z katastru nemovitostí pro vlastnictví domu s byty a nebytovými prostory.

Nemovitosti jsou v územním obvodu, ve kterém vykonává státní správu katastru nemovitostí ČR: **Katastrální úřad pro hlavní město Prahu, Katastrální pracoviště Praha, kód: 101.**

Vyhotovil:
Český úřad zeměměřický a katastrální - SCD

Vyhotoveno: 11.07.2019 13:21:25

VÝPIS Z KATASTRU NEMOVITOSTÍ

prokazující stav evidovaný k datu 11.07.2019 13:15:02

Vlastnictví domu s jednotkami vymezenými podle zákona č. 72/1994 Sb.

Vyhotoveno bezúplatně dálkovým přístupem pro účel: Insolvenční řízení, č.j.: MSPH 60 INS 9831/2019 pro Radim Janoušek, Mgr.

Okres: CZ0100 Hlavní město Praha

Obec: 554782 Praha

Kat.území: 755541 Stodůlky

List vlastnictví: 13322

V kat. území jsou pozemky vedeny v jedné číselné řadě

A Vlastník, jiný oprávněný	Identifikátor	Podíl
<i>Vlastnické právo</i>		
Acamar Invest s.r.o., Smíchovská 2737/96, Stodůlky, 15500 Praha 5	01898787	208073 /3887892
Chatzivagianni Benešová Jana Ing., Smíchovská 2737/96, Stodůlky, 15500 Praha 5	775510/5677	207533 /3887892
Chromý Martin Ing., Smíchovská 2737/96a, Stodůlky, 15500 Praha 5	751029/4539	207317 /3887892
Dzvoník Ján, Smíchovská 2737/96a, Stodůlky, 15500 Praha 5	870419/7535	245135 /3887892
MCP Gedevanishvili Alexander a Gedevanišvili Kvas Rita, Klausova 1357/13c, Stodůlky, 15500 Praha 5	730812/9961 705315/6616	207497 /3887892
Knotová Nada MUDr., Smíchovská 2737/96a, Stodůlky, 15500 Praha 5	786107/0294	277625 /3887892
SJM Koukol Pavel Ing. a Koukolová Helena, Smíchovská 2737/96a, Stodůlky, 15500 Praha 5	530826/132 535316/142	222977 /3887892
SJM Legler Max a Leglerová Marie, Smíchovská 2737/96, Stodůlky, 15500 Praha 5	390620/041 396127/049	222995 /3887892
SJM Lhoták Jaroslav Ing. a Lhotáková Pavla Ing., Smíchovská 2737/96a, Stodůlky, 15500 Praha 5	770309/1814 816028/1129	215381 /3887892
Peprná Irena MUDr., Internacionální 1231/8, Suchdol, 16500 Praha 6	775924/0181	223067 /3887892
Řebíková Jana, Vranice 18, 28504 Zbizuby	555607/0036	249113 /3887892
SJM Slavík Jakub a Slavíková Bízová Stanislava, Smíchovská 2737/96, Stodůlky, 15500 Praha 5	740604/3843 755504/4266	215993 /3887892
Slavík Marek, Nuselská 595/78, Michle, 14000 Praha 4	660507/0219	149195 /3887892
Staňková Olga, Smíchovská 2737/96a, Stodůlky, 15500 Praha 5	485411/059	239033 /3887892
SJM Šperl Jan MUDr. a Šperllová Eleonora, Smíchovská 2737/96, Stodůlky, 15500 Praha 5	631222/0442 675206/0084	222995 /3887892
Vinkler Tomáš, Smíchovská 2737/96, Stodůlky, 15500 Praha 5	761003/0505	238619 /3887892
SJM Viták Martin a Vitáková Renáta Ing., Vladycká 1508/4, Hostivař, 10200 Praha 10, Smíchovská 2737/96a, Stodůlky, 15500 Praha 5	780206/0827 796026/0825	217325 /3887892
SJM Zapletal David a Zapletalová Silvie, č.p. 301, 75105 Kokory	740320/5700 756018/5699	1371/71998
Zárubová Alena, Smíchovská 2737/96a, Stodůlky, 15500 Praha 5	775412/0264	43985 /3887892

SJM = společné jmění manželů

B Nemovitosti

Pozemky

Parcela

Výměra[m2] Druh pozemku

Způsob využití

Způsob ochrany

2325/1

1221 zahrada

zemědělský půdní fond

2325/6

762 zastavěná plocha a nádvoří

Na pozemku stojí stavba: Stodůlky, č.p. 2737, byt.dům

2326/3

6 trvalý travní porost

zemědělský půdní fond

VÝPIS Z KATASTRU NEMOVITOSTÍ
 prokazující stav evidovaný k datu 11.07.2019 13:15:02

Okres: CZ0100 Hlavní město Praha

Obec: 554782 Praha

Kat.území: 755541 Stodůlky

List vlastnictví: 13322

V kat. území jsou pozemky vedeny v jedné číselné řadě

Stavby

Typ stavby

Část obce, č. budovy

Způsob využití Na parcele

Způsob ochrany

Stodůlky, č.p. 2737

byt.dům

2325/6

Č.p./ Č.jednotky	Způsob využití	na LV	Typ jednotky	Podíl na společných částech domu a pozemku	Podíl na jednotce
2737/1	byt	18897	byt.z.	12980/215994	
<i>Spoluvlastníci</i> 786107/0294; Knotová Naďa MUDr.					
2737/2	garáž	18076	byt.z.	43985/215994	
<i>Spoluvlastníci</i> 01898787; Acamar Invest s.r.o. 1/18					
775510/5677; Chatzivagianni Benešová Jana Ing. 1/18					
751029/4539; Chromý Martin Ing. 1/18					
870419/7535; Dzvonič Ján 1/18					
730812/9961 705315/6616; Gedevanishvili Alexander a Gedevanišvili Kvas Rita 1/18					
786107/0294; Knotová Naďa MUDr. 1/18					
530826/132 535316/142; Koukol Pavel Ing. a Koukolová Helena 1/18					
390620/041 396127/049; Legler Max a Leglerová Marie 1/18					
770309/1814 816028/1129; Lhoták Jaroslav Ing. a Lhotáková Pavla Ing. 1/18					
775924/0181; Peprná Irena MUDr. 1/18					
555607/0036; Řebíková Jana 1/18					
740604/3843 755504/4266; Slavík Jakub a Slavíková Bízová Stanislava 1/18					
660507/0219; Slavík Marek 1/18					
485411/059; Staňková Olga 1/18					
631222/0442 675206/0084; Šperl Jan MUDr. a Šperllová Eleonora 1/18					
761003/0505; Vinkler Tomáš 1/18					
780206/0827 796026/0825; Viták Martin a Vitáková Renáta Ing. 1/18					
775412/0264; Zárubová Alena 1/18					
2737/101	byt	18679	byt.z.	9630/215994	
<i>Spoluvlastníci</i> 780206/0827 796026/0825; Viták Martin a Vitáková Renáta Ing.					
2737/102	byt	19712	byt.z.	9556/215994	
<i>Spoluvlastníci</i> 740604/3843 755504/4266; Slavík Jakub a Slavíková Bízová Stanislava					
2737/103	byt	18942	byt.z.	9522/215994	
<i>Spoluvlastníci</i> 770309/1814 816028/1129; Lhoták Jaroslav Ing. a Lhotáková Pavla Ing.					
2737/104	byt	18113	byt.z.	4113/215994	
<i>Spoluvlastníci</i> 740320/5700 756018/5699; Zapletal David a Zapletalová Silvie					
2737/105	byt	18075	byt.z.	9949/215994	
<i>Spoluvlastníci</i> 775924/0181; Peprná Irena MUDr.					
2737/201	byt	18198	byt.z.	9945/215994	

VÝPIS Z KATASTRU NEMOVITOSTÍ
prokazující stav evidovaný k datu 11.07.2019 13:15:02

Okres: CZ0100 Hlavní město Praha

Obec: 554782 Praha

Kat.území: 755541 Stodůlky

List vlastnictví: 13322

V kat. území jsou pozemky vedeny v jedné číselné řadě

Typ stavby

Část obce, č. budovy

Způsob využití Na parcele

Způsob ochrany

Č.p./ Č.jednotky	Způsob využití	na LV	Typ jednotky	Podíl na společných částech domu a pozemku	Podíl na jednotce
Spoluvlastníci 631222/0442 675206/0084; Šperl Jan MUDr. a Šperlová Eleonora					
2737/202	byt	18678	byt.z.	5845/215994	
Spoluvlastníci 660507/0219; Slavík Marek					
2737/203	byt	18112	byt.z.	9086/215994	
Spoluvlastníci 775510/5677; Chatzivagianni Benešová Jana Ing.					
2737/204	byt	16964	byt.z.	9084/215994	
Spoluvlastníci 730812/9961 705315/6616; Gedevanishvili Alexander a Gedevanišvili Kvas Rita					
2737/205	byt	18413	byt.z.	5684/215994	
Spoluvlastníci 555607/0036; Řebíková Jana					
2737/206	byt	18674	byt.z.	9944/215994	
Spoluvlastníci 530826/132 535316/142; Koukol Pavel Ing. a Koukolová Helena					
2737/301	byt	18958	byt.z.	9945/215994	
Spoluvlastníci 390620/041 396127/049; Legler Max a Leglerová Marie					
2737/302	byt	18413	byt.z.	5712/215994	
Spoluvlastníci 555607/0036; Řebíková Jana					
2737/303	byt	19741	byt.z.	9116/215994	
Spoluvlastníci 01898787; Acamar Invest s.r.o.					
2737/304	byt	18241	byt.z.	9074/215994	
Spoluvlastníci 751029/4539; Chromý Martin Ing.					
2737/305	byt	18499	byt.z.	11175/215994	
Spoluvlastníci 870419/7535; Dzvóník Ján					
2737/401	byt	19132	byt.z.	10836/215994	
Spoluvlastníci 485411/059; Staňková Olga					
2737/402	byt	18255	byt.z.	10813/215994	
Spoluvlastníci 761003/0505; Vinkler Tomáš					

B1 Věcná práva sloužící ve prospěch nemovitostí v části B - **Bez zápisu**

C Věcná práva zatěžující nemovitosti v části B včetně souvisejících údajů - **Bez zápisu**

D Poznámky a další obdobné údaje

Typ vztahu

o **Vlastnictví jednotek**

Povinnost k

Stavba: Stodůlky, č.p. 2737

Listina **Prohlášení vlastníka budovy o vymezení jednotek (zák.č.72/1994 Sb.)** ze dne

Nemovitosti jsou v územním obvodu, ve kterém vykonává státní správu katastru nemovitostí ČR

Katastrální úřad pro hlavní město Prahu, Katastrální pracoviště Praha, kód: 101.

VÝPIS Z KATASTRU NEMOVITOSTÍ
prokazující stav evidovaný k datu 11.07.2019 13:15:02

Okres: CZ0100 Hlavní město Praha

Obec: 554782 Praha

Kat.území: 755541 Stodůlky

List vlastnictví: 13322

V kat. území jsou pozemky vedeny v jedné číselné řadě

Typ vztahu

28.12.2009. Právní účinky vkladu práva ke dni 28.12.2009.

V-68200/2009-101

o **Změna výměr obnovou operátu**

Povinnost k

Parcela: 2325/1

Plomby a upozornění - Bez zápisu

E Nabývací tituly a jiné podklady zápisu - Bez zápisu

F Vztah bonitovaných půdně ekologických jednotek (BPEJ) k parcelám

<i>Parcela</i>	<i>BPEJ</i>	<i>Výměra [m2]</i>
2325/1	22011	1221
2326/3	22011	6

Pokud je výměra bonitních dílů parcel menší než výměra parcely, zbytek parcely není bonitován

Upozornění: Tento výpis z katastru nemovitostí neobsahuje zápisy v části B1, C, poznámky v části D, listiny v části E a po 25.dubnu 2003 vyznačená upozornění (plombu), že právní vztahy k jednotkám, ke spoluvlastnickým podílům na společných částech domu, popř. pozemku jsou dotčeny změnou. Tyto zápisy jsou uvedeny vždy na příslušném výpisu z katastru nemovitostí pro vlastnictví bytu a nebytového prostoru.

*Nemovitosti jsou v územním obvodu, ve kterém vykonává státní správu katastru nemovitostí ČR:
Katastrální úřad pro hlavní město Prahu, Katastrální pracoviště Praha, kód: 101.*

Vyhotovil:
Český úřad zeměměřický a katastrální - SCD

Vyhotoveno: 11.07.2019 13:20:41

VÝPIS Z KATASTRU NEMOVITOSTÍ
 prokazující stav evidovaný k datu 11.07.2019 13:15:02

Vyhotoveno bezúplatně dálkovým přístupem pro účel: Insolvenční řízení, č.j.: MSPH 60 INS 9831/2019 pro Radim Janoušek,
 Mgr.

Okres: CZ0100 Hlavní město Praha

Obec: 554782 Praha

Kat.území: 755541 Stodůlky

List vlastnictví: 16870

V kat. území jsou pozemky vedeny v jedné číselné řadě

A Vlastník, jiný oprávněný	Identifikátor	Podíl
<i>Vlastnické právo</i>		
Acerola s.r.o., Dominova 2464/13, Stodůlky, 15800 Praha 5	27208559	179/119150
ALKANTARA COMPANY s.r.o., V hůrkách 2145/1, Stodůlky, 15800 Praha 5	28455274	731/476600
Amirian Serop, Seydlerova 2149/7, Stodůlky, 15800 Praha 5	550418/2761	1375/476600
MCP Andžić Milorad Ing. a Andžić Branislavka Ing., Ovčí hájek 2153/2, Stodůlky, 15800 Praha 5	540922/4370 546230/3561	887/238300
SJM Arikanov Vyacheslav a Arykanava Katsiaryna, Seydlerova 2151/3, Stodůlky, 15800 Praha 5	780326/1950 796001/1917	1376/476600
ASJA CZ s.r.o., Seydlerova 2151/1, Stodůlky, 15800 Praha 1	25674803	1200/476600
Atanera s.r.o., Revoluční 1082/8, Nové Město, 11000 Praha 1	28036115	1361/476600
Bachtrog Michael, Dominikánská 264/2, Brno-město, 60200 Brno	741126/9910	6/2383
Bainhofner Marcel Ing., Přecechtělova 2405/23, Stodůlky, 15500 Praha 5	740217/0853	731/476600
Bajerová Věra, Seydlerova 2147/11, Stodůlky, 15800 Praha 5	595118/0180	1199/476600
Bartošková Marta Mgr. Ph.D., Polská 1238/28, Vinohrady, 12000 Praha 2	725817/0194	731/476600
Barvíková Jitka, Ovčí hájek 2153/2, Stodůlky, 15800 Praha 5	725210/0427	1529/476600
SJM Basista Tomáš a Basistová Darina, Pod Lešem 1578, 25210 Mníšek pod Brdy	780801/5336 785917/5324	366/476600
Basista Tomáš, Pod Lešem 1578, 25210 Mníšek pod Brdy	780801/5336	1741/476600
Baumruková Zuzana, Pod Ořechkou 880/13, Střešovice, 16200 Praha 6	595512/0072	1895/476600
Bažantová Liběna, Seydlerova 2147/11, Stodůlky, 15800 Praha 5	325804/117	1361/476600
Belfínová Radka JUDr., Ovčí hájek 2153/2, Stodůlky, 15800 Praha 5	655307/2240	1878/476600
Bendová Miroslava, Seydlerova 2148/9, Stodůlky, 15800 Praha 5	506027/261	1361/476600
Bendová Věra Ing., Družstevní 2462/15, Jižní Předměstí, 30100 Plzeň	545125/0332	5117/5242600
SJM Beneš František JUDr. Ing. CSc. a Benešová Monika, Rozárčina 1355/27, Krč, 14000 Praha 4	550415/0421 645115/0783	2582/476600
Beník Ivan, Ledvinova 1707/1, Chodov, 14900 Praha 4	701030/1760	366/476600
Beníková Vlasta, Seydlerova 2146/13, Stodůlky, 15800 Praha 5	446019/087	1508/476600
Bennerová Lenka Ing., České družiny 1947/19, Dejvice, 16000 Praha 6	666125/0541	3/2383
Bergmann Viktor Ing., Hovorčovická 443/4, Kobylisy, 18200 Praha 8	620424/2418	1930/476600
SJM Bhagat Aditya Kumar a Bhagat Jana Ing., Na Jarově 2673/7, Žižkov, 13000 Praha 3	860516/3732 816221/7591	658/476600
Bláhová Pavlína, Nové Dvory 4, 51251 Lomnice nad Popelkou	665930/1528	1526/476600
SJM Blatný Pavel Mgr. akad.mal. a Blatná Marta, Náprstkova 273/8, Staré Město, 11000 Praha 1	470402/430 505825/329	602/476600
Blažek Petr Mgr., Seydlerova 2146/13, Stodůlky, 15800 Praha 5	680730/0170	1636/476600

VÝPIS Z KATASTRU NEMOVITOSTÍ
prokazující stav evidovaný k datu 11.07.2019 13:15:02

Okres: CZ0100 Hlavní město Praha

Obec: 554782 Praha

Kat.území: 755541 Stodůlky

List vlastnictví: 16870

V kat. území jsou pozemky vedeny v jedné číselné řadě

	Bobková Alena, Petržilkova 2583/15, Stodůlky, 15800 Praha 5	415202/133	731/476600
	Boháč Martin, Nad obcí I 1416/25, Krč, 14000 Praha 4	770703/0166	640/476600
SJM	Brejcha Eduard Ing. a Brejchová Iva, Braškovská 308/15, Liboc, 16100 Praha 6	500326/024 506129/072	1727/476600
SJM	Breus Valentin a Breus Mayya, Dubnická 416/21, Velká Chuchle, 15900 Praha 5	340912/960 385409/957	1362/476600
SJM	Brůha Lubomír a Brůhová Gabriela Ing., Horšovská 1038/35, Řeporyje, 15500 Praha 5, V hůrkách 2144/3, Stodůlky, 15800 Praha 5	760304/0687 775715/1776	716/476600
	Brzoňová Ivana Ing., V hůrkách 2144/3, Stodůlky, 15800 Praha 5	675810/0690	640/476600
SJM	Burcal Petr Ing. a Burcalová Věra Ing., Nekázanka 881/9, Nové Město, 11000 Praha 1, Bubenečská 496/53, Bubeneč, 16000 Praha 6	740629/6007 725423/3591	377/119150
	Burcal Petr Ing., Nekázanka 881/9, Nové Město, 11000 Praha 1	740629/6007	183/238300
SJM	Burdych František Ing. a Burdychová Iva, Ovčí hájek 2154/4, Stodůlky, 15800 Praha 5	640729/1110 685405/0214	1643/476600
	Burgethová Renáta, Pod Loukou 293, 25101 Tehov	785611/4849	603/476600
	Ceralová Kateřina Mgr., Ovčí hájek 2154/4, Stodůlky, 15800 Praha 5	685414/1261	1251/476600
	Chlubna Jaroslav, Petržilkova 2263/20, Stodůlky, 15800 Praha 5	370122/026	366/476600
	Chrastil Tomáš, Seydlerova 2151/3, Stodůlky, 15800 Praha 5	791022/0450	1362/476600
	Cichoň Petr, Velkopřevorské náměstí 490/1, Malá Strana, 11800 Praha 1	731028/0098	1199/476600
	Coufal Jan Ing., Na Otočce 1348, 25242 Jesenice	820325/0187	657/476600
	Coufalíková Petra RNDr., V hůrkách 2144/3, Stodůlky, 15800 Praha 5	745419/4990	640/476600
	Culek Petr, V hůrkách 2145/1, Stodůlky, 15800 Praha 5	760925/0187	16/11915
	Čápková Eva, Kvestorská 1176/15, Michle, 14000 Praha 4	656208/0503	681/476600
	Čermák Martin, K Višňovce 231, 25218 Ptice	690205/0056	1643/476600
	Černá Kamila, V Roháčích 73/29, Jinonice, 15800 Praha 5	946124/0019	690/476600
	Černá Markéta Ing., Seydlerova 2152/1, Stodůlky, 15800 Praha 5	795613/0897	1362/476600
	Černá Miroslava, Seydlerova 2149/7, Stodůlky, 15800 Praha 5	866107/1826	1199/476600
	Černošek Pavel, Nad Okrouhlíkem 2351/4, Libeň, 18000 Praha 8	700911/3705	16/11915
	Červeňáková Gabriela Ing., Seydlerova 2150/5, Stodůlky, 15800 Praha 5	715702/8670	1741/476600
SJM	Červený Libor a Červená Eva Ing., Haškova 935, 25262 Horoměřice	520425/172 506229/172	2206/476600
	DAKUS, s.r.o., Štefánikova 296/37, Smíchov, 15000 Praha	49356119	1199/476600
	Daněk Svatopluk, Na Šumavě 124, 25226 Třebotov	621207/0150	327/238300
SJM	David Ivan Ing. a Davidová Dana Ing., U Věže 1679, 34901 Stříbro, Gagarinova 1434, 34901 Stříbro	641203/0746 695623/2052	179/238300
	Davidová Lucie, Gagarinova 1434, 34901 Stříbro	945502/2115	179/238300
	Denisova Luiza Bc., V hůrkách 2144/3, Stodůlky, 15800 Praha 5	876114/3347	731/476600
	Dimitrov Michal, V hůrkách 2144/3, Stodůlky, 15800 Praha 5	840327/0260	589/238300
	Doležal Tomáš, Prosluněná 561/13, Hlubočepy, 15200 Praha 5	761012/0012	731/476600

VÝPIS Z KATASTRU NEMOVITOSTÍ
 prokazující stav evidovaný k datu 11.07.2019 13:15:02

Okres: CZ0100 Hlavní město Praha

Obec: 554782 Praha

Kat.území: 755541 Stodůlky

List vlastnictví: 16870

V kat. území jsou pozemky vedeny v jedné číselné řadě

	Doubek Václav, Ovčí hájek 2153/2, Stodůlky, 15800 Praha 5	810707/2325	1878/476600
	Dr. Ulrich Gloza - nemovitosti. spol. s r.o., Na Kampě 498/1, Malá Strana, 11800 Praha 1	18627447	327/238300
	Drmotová Markéta Dr., Náměstí svobody 137, 56151 Letohrad	695204/0381	731/476600
	Drška Milan, Na Veselou 873, Beroun-Závodí, 26601 Beroun	711026/0993	16/11915
	Družstvo BADEM, Seydlerova 2151/3, Stodůlky, 15800 Praha 5	00551911	33444/476600
	Dudová Nora Ing., Seydlerova 2148/9, Stodůlky, 15800 Praha 5	535527/108	602/476600
SJM	Dušek Přemysl Ing. a Dušková Anna MUDr., Petržilkova 2266/14, Stodůlky, 15800 Praha 5	610704/1820 605202/7113	1998/476600
	Dvořák Čeněk, Frimlova 1373/2d, Stodůlky, 15500 Praha 5	630417/2017	640/476600
	Dvořák Josef, Seydlerova 2147/11, Stodůlky, 15800 Praha 5	660125/0535	1375/476600
	Dvořáková Eva, Nad Nádražím 102, 26729 Zadní Třeboň	366224/056	1200/476600
	Egert Jan Ing., Štítného 974, Vodňany II, 38901 Vodňany	841101/1686	1361/476600
	El-Lababidi Marie, Ovčí hájek 2154/4, Stodůlky, 15800 Praha 5	455212/461	1643/476600
	Erbenová Jana, V hůrkách 2145/1, Stodůlky, 15800 Praha 5	655826/1380	731/476600
	Fajfrlíková Petra, Ovčí hájek 2154/4, Stodůlky, 15800 Praha 5	756013/0193	1643/476600
SJM	Farka Jan Ing. a Farková Hana, Seydlerova 2146/13, Stodůlky, 15800 Praha 5	550112/0119 545304/1484	1892/476600
	Fedotova Marija, Sluneční náměstí 2580/13, Stodůlky, 15800 Praha 5	735413/9914	654/476600
SJM	Fehid Fahad Ing. a Fehidová Barbora Ing., Seydlerova 2150/5, Stodůlky, 15800 Praha 5	680504/2244 715228/4051	1199/476600
SJM	Fiala Karel Ing. a Fialová Ludmila, Dvořákova 1572/13, 66902 Znojmo	400905/124 405125/062	640/476600
SJM	Fischer Jan a Fischerová Olga, Milady Horákové 848/90, Bubeneč, 17000 Praha 7	491207/146 535915/032	602/476600
	Fleková Gertruda, Seydlerova 2148/9, Stodůlky, 15800 Praha 5	536112/304	1375/476600
	Florović Srdjan Ing., Sluneční náměstí 2580/13, Stodůlky, 15800 Praha 5	750314/3076	681/476600
	Fojtík Josef, V hůrkách 2145/1, Stodůlky, 15800 Praha 5	461025/440	640/476600
	Forejtková Sabina, č.p. 1, 33033 Úlice	716224/3847	1199/476600
	Fous Viktor Ing., Seydlerova 2151/3, Stodůlky, 15800 Praha 5	730109/2469	681/476600
	Fousová Jana Ing., Seydlerova 2151/3, Stodůlky, 15800 Praha 5	725613/4798	681/476600
	Frajt Josef, Podskalská 391/9, Nové Město, 12800 Praha 2	770502/0037	657/476600
SJM	Franěk Petr a Fraňková Markéta, Seydlerova 2146/13, Stodůlky, 15800 Praha 5	790917/1193 805331/0661	763/238300
SJM	Futó František JUDr. a Futó Nadija, Bronzová 2025/31, Stodůlky, 15500 Praha 5	601026/6636 766119/9931	731/476600
	Futó František JUDr., Bronzová 2025/31, Stodůlky, 15500 Praha 5	601026/6636	1199/476600
SJM	Gabriel Jaroslav a Gabrielová Jaroslava, Seydlerova 2147/11, Stodůlky, 15800 Praha 5	371030/047 375121/077	1199/476600
SJM	Gabriel Josef a Gabrielová Světlana, Prusíkova 2493/11, Stodůlky, 15500 Praha 5	680706/0150 735411/4262	16/11915
	Gavlas David, Seydlerova 2148/9, Stodůlky, 15800 Praha 5	860506/0057	1361/476600

VÝPIS Z KATASTRU NEMOVITOSTÍ
prokazující stav evidovaný k datu 11.07.2019 13:15:02

Okres: CZ0100 Hlavní město Praha

Obec: 554782 Praha

Kat.území: 755541 Stodůlky

List vlastnictví: 16870

V kat. území jsou pozemky vedeny v jedné číselné řadě

MCP	Gedevanishvili Alexander a Gedevanišvili Kvas Rita, Klausova 1357/13c, Stodůlky, 15500 Praha 5	730812/9961 705315/6616	1565/476600
SJM	Greco Radu-Constantin a Greco Petra, V hůrkách 2144/3, Stodůlky, 15800 Praha 5, Bellušova 1820/39, Stodůlky, 15500 Praha 5	760521/9963 755814/0568	716/476600
	Grosman David, Seydlerova 2147/11, Stodůlky, 15800 Praha 5	740322/0440	55/38128
	Grosmanová Pavlína, Seydlerova 2147/11, Stodůlky, 15800 Praha 5	815131/0783	55/38128
	Grundman Zdeněk Ing., Květná 837/38, Východní Předměstí, 32600 Plzeň	570531/1722	654/476600
	Hájková Lada, Seydlerova 2149/7, Stodůlky, 15800 Praha 5	515807/333	366/953200
	Hájková Renata, Seydlerova 2150/5, Stodůlky, 15800 Praha 5	595627/0947	3116/953200
	Háková Anna Ing., Na valech 283/16, Hradčany, 16000 Praha 6	575921/0402	1375/476600
SJM	Hála Karel RNDr. CSc. a Hálová Edith, Seydlerova 2147/11, Stodůlky, 15800 Praha 5	350703/061 445523/050	1741/476600
	Hálková Eliška, V hůrkách 2145/1, Stodůlky, 15800 Praha 5	435811/704	1178/476600
	Hálová Edith, Seydlerova 2147/11, Stodůlky, 15800 Praha 5	445523/050	691/476600
SJM	Hanáček Ján a Hanáčková Pavlína Ing., Hlavná 191, 05992 Huncovce, Slovenská republika, V hůrkách 2145/1, Stodůlky, 15800 Praha 5	671010/ 675120/0258	1361/476600
	Hanáčková Pavlína Ing., V hůrkách 2145/1, Stodůlky, 15800 Praha 5	675120/0258	731/476600
	Handrychová Blanka Ing., Seydlerova 2152/1, Stodůlky, 15800 Praha 5	665729/1080	1057/476600
	Harcubová Zuzana Mgr., V hůrkách 2144/3, Stodůlky, 15800 Praha 5	785322/1585	731/476600
	Harnischová Eva, V hůrkách 2145/1, Stodůlky, 15800 Praha 5	515627/048	1178/476600
SJM	Hauser Jan a Hauserová Helena, Seydlerova 2149/7, Stodůlky, 15800 Praha 5	480421/051 506021/147	1375/476600
	Havránková Jiřina, Vlachova 1510/10, Stodůlky, 15500 Praha 5	536208/051	172/59575
	Hejda Petr Ing., Seydlerova 2148/9, Stodůlky, 15800 Praha 5	440311/026	1375/476600
	Hes Vladimír, Dražkovická 1167/10, 27401 Slaný	550310/1208	602/476600
	Hlaváč Viktor, Azalková 880, Horní Jirčany, 25242 Jesenice	680628/0558	1178/476600
	Hlavajová Jana Ing., V hůrkách 2144/3, Stodůlky, 15800 Praha 5	685508/6007	731/476600
	Hlavatý Eduard Ing. Mgr. Bc., Mazurská 516/1, Troja, 18100 Praha 8	770525/1939	690/476600
	HLAVNÍ MĚSTO PRAHA, Mariánské náměstí 2/2, Staré Město, 11000 Praha 1	00064581	37473/476600
	Hlína Jiří, náměstí 14. října 1381/4, Smíchov, 15000 Praha 5	530313/060	602/476600
	Hněvsová Yvona, Plynární 1517/2, 25101 Říčany	455403/047	69/47660
SJM	Hoffmann Miloš Mgr. a Hoffmannová Gabriela, Na dolnici 966, Stodůlky, 15500 Praha 5	490410/207 546108/3595	1362/476600
	Hokúvová Marcela, V hůrkách 2145/1, Stodůlky, 15800 Praha 5	866208/5795	731/476600
SJM	Holeček Jaroslav a Holečková Hana, Na strži 1203/43, Krč, 14000 Praha 4, V hůrkách 2145/1, Stodůlky, 15800 Praha 5	700322/0202 705302/0029	640/476600

VÝPIS Z KATASTRU NEMOVITOSTÍ
prokazující stav evidovaný k datu 11.07.2019 13:15:02

Okres: CZ0100 Hlavní město Praha

Obec: 554782 Praha

Kat.území: 755541 Stodůlky

List vlastnictví: 16870

V kat. území jsou pozemky vedeny v jedné číselné řadě

	Homolová Eva, V hůrkách 2144/3, Stodůlky, 15800 Praha 5	505117/342	731/476600
	Hora Jan, Šternberkova 1351/14, Holešovice, 17000 Praha 7	650627/1805	602/476600
	Horák Vladimír Ing., Seydlerova 2150/5, Stodůlky, 15800 Praha 5	660526/0981	1472/476600
SJM	Hronek Miroslav a Hronková Eva, Zahradní 158, 25225 Jinočany	520331/032 616225/0534	654/476600
SJM	Hrouda Miloš a Hroudová Pavla, č.p. 9, 39131 Svrabov, Ovčí hájek 2361/52, Stodůlky, 15800 Praha 5	650902/0716 686216/1383	1199/476600
SJM	Hrouda Robert Ing. a Hroudová Leona, V hůrkách 2145/1, Stodůlky, 15800 Praha 5, Fingerova 2184/3, Stodůlky, 15800 Praha 5	700822/3585 675823/0974	716/476600
	Hrutkai Richard Ing. MSc., Taussigova 1156/19, Kobylisy, 18200 Praha 8	781230/9087	1178/476600
	Hübnerová Zdeňka, Seydlerova 2151/3, Stodůlky, 15800 Praha 5	615211/0250	691/476600
	Hurta Jiří, Bešůvka 753/10, Žebětín, 64100 Brno	690528/5112	716/476600
SJM	Jakoubek Eduard Ing. arch. a Jakoubková Alexandra Mgr., Seydlerova 2149/7, Stodůlky, 15800 Praha 5	401009/448 416126/028	1472/476600
SJM	Janovský Jaroslav a Janovská Bohumila, Zrušen trvalý pobyt na území ČR, Seydlerova 2152/1, Stodůlky, 15800 Praha 5	380806/025 415227/084	1057/476600
	Janská Margot Ing., Ovčí hájek 2154/4, Stodůlky, 15800 Praha 5	455223/105	2300/476600
	Jarošová Lenka, Seydlerova 2151/3, Stodůlky, 15800 Praha 5	615225/2007	1362/476600
	Jech Zdeněk, V hůrkách 2144/3, Stodůlky, 15800 Praha 5	450924/033	640/476600
SJM	Jelínek Vilém MUDr. a Jelínková Renáta, Na moklině 680/46, Řepy, 16300 Praha 6	570628/1306 615429/2155	681/238300
SJM	Jenter Rudolf Karl Heinrich a Hájková Lada, Seydlerova 2150/5, Stodůlky, 15800 Praha, Seydlerova 2149/7, Stodůlky, 15800 Praha 5	531022/ 515807/333	1375/476600
	Ježek František Mgr., Ondříčkova 2284/18, Vinohrady, 13000 Praha 3	411231/025	731/476600
	Jilek Milan Ing., Jagellonská 1498/29, Žižkov, 13000 Praha 3	510107/289	184/59575
SJM	Jiřík Ivo Ing. a Jiříková Lenka, Krátká 307, 25217 Tachlovice	520415/272 595219/7185	301/238300
	Jonášová Klára, V hůrkách 2144/3, Stodůlky, 15800 Praha 5	945325/0180	640/476600
	Jovanovič Pavel, Pražská 244, 25229 Dobřichovice	860828/0736	731/476600
	Kadavý Milan, Nad Závěrkou 1106/19, Břevnov, 16900 Praha 6	560429/0835	602/476600
	Kaderka Michal, Stupkova 1440/9, Holešovice, 17000 Praha 7	660404/0256	69/47660
	Kainc František, V Alejíčkách 369, 25225 Zbuzany	640411/0108	691/476600
	Kaiser Evgenija, Falltorstrasse 20, 60385 Frankfurt am Main, Spolková republika Německo	731018	1361/476600
	Kalaš Lubomír Ing., Seydlerova 2152/1, Stodůlky, 15800 Praha 5	570903/1526	2834/476600
	Kardaš Miloš Ing., Lomnická 434, Hostavice, 19800 Praha 9	370728/048	654/476600
	Kaufnerová Jana, Bellušova 1860/36, Stodůlky, 15500 Praha 5	835129/0035	731/476600
SJM	Kindl Radim Mgr. a Kindlová Elena Mgr., Seydlerova 2150/5, Stodůlky, 15800 Praha 5	801228/1805 815106/7683	1361/476600
	Klejmenova Liana Ing., U Nových lázní 1222/1, 41501 Teplice	505314/355	1097/476600

Nemovitosti jsou v územním obvodu, ve kterém vykonává státní správu katastru nemovitostí ČR

Katastrální úřad pro hlavní město Prahu, Katastrální pracoviště Praha, kód: 101.

VÝPIS Z KATASTRU NEMOVITOSTÍ
 prokazující stav evidovaný k datu 11.07.2019 13:15:02

Okres: CZ0100 Hlavní město Praha

Obec: 554782 Praha

Kat.území: 755541 Stodůlky

List vlastnictví: 16870

V kat. území jsou pozemky vedeny v jedné číselné řadě

	Klimalová Martina, Seydlerova 2150/5, Stodůlky, 15800 Praha 5	755112/5549	55/38128
	Kokešová Alena, V hůrkách 2145/1, Stodůlky, 15800 Praha 5	325202/130	1178/476600
	Kokošková Danuše, Lišická 749, Újezd nad Lesy, 19016 Praha 9	455313/097	716/476600
	Kolandová Iva Mgr., Evropská 1691/35, Dejvice, 16000 Praha 6	875508/0004	1178/476600
SJM	Kolář Vlastimil Ing. a Kolářová Zuzana Ing., Petržilkova 2260/26, Stodůlky, 15800 Praha 5, Seydlerova 2150/5, Stodůlky, 15800 Praha 5	590814/0832 635419/6101	1375/476600
SJM	Kopecký Radim a Kopecká Terezie Mgr., Volutová 2522/16, Stodůlky, 15800 Praha 5	680216/2070 666110/1359	640/476600
	Koper Štefan, Ovčí hájek 2154/4, Stodůlky, 15800 Praha 5	550225/1447	657/476600
	Kos Vít, Seydlerova 2147/11, Stodůlky, 15800 Praha 5	590102/0202	55/19064
	Kosová Iva Ing., Trávníčkova 1764/5, Stodůlky, 15500 Praha 5	665507/1753	16/11915
	Kostecká Jana, V hůrkách 2145/1, Stodůlky, 15800 Praha 5	675107/0689	731/476600
	Kostenko Irina, V hůrkách 2145/1, Stodůlky, 15800 Praha 5	615519/2065	320/476600
	Košnar Michael JUDr., Seydlerova 2149/7, Stodůlky, 15800 Praha 5	900617/3264	4083/2978750
	Kotálová Petra, Vřesová 581, 25303 Chýně	565311/0012	1376/476600
	Kotík Adam, Řipská 1676/25, Vinohrady, 13000 Praha 3	780621/0170	329/238300
	Kotvaltová Radka MVDr., Blažkova 1455/9, 25219 Rudná	755330/0018	1643/476600
	Kouřilová Jaroslava, Na Fidlovačce 504/3, Nusle, 14000 Praha 4	375812/072	657/476600
	Král Pavel, Seydlerova 2151/3, Stodůlky, 15800 Praha 5	571208/0858	1413/476600
	Kremlíková Pourová Radka, Višňová 114, 58301 Chotěboř	805108/3051	1361/476600
	Krutský Tomáš, Seydlerova 2148/9, Stodůlky, 15800 Praha 5	540206/1324	345/476600
	Kryl Antonín Ing.arch., Schodová 602/5, Košíře, 15000 Praha 5	320828/490	602/476600
	Kryštofová Blažena, Rumunská 238/36, Vinohrady, 12000 Praha 2	255306/083	731/476600
SJM	Křivonoska Pavel Ing. a Křivonosková Marcela, V hůrkách 2145/1, Stodůlky, 15800 Praha 5, Brdičkova 1911/21, Stodůlky, 15500 Praha 5	661217/1434 715408/2848	731/476600
SJM	Kučera František Ing. a Kučerová Gabriela, U jezera 2047/2, Stodůlky, 15500 Praha 5	570705/1174 625625/6479	690/476600
	Kučerová Denisa PharmDr., Petržilkova 2707/38, Stodůlky, 15800 Praha 5	805503/2315	690/476600
	Kudláček Jan, Seydlerova 2151/3, Stodůlky, 15800 Praha 5	870410/1076	871/476600
	Kudlík Jaroslav MUDr., Seydlerova 2150/5, Stodůlky, 15800 Praha 5	520406/346	1199/476600
SJM	Kudrna Jan JUDr. PhD. a Kudrna Małgorzata, Seydlerova 2146/13, Stodůlky, 15800 Praha 5	760212/2792 755316/3783	1526/476600
	Kulhánek Michaela Mgr., Vavřenova 1170/8, Braník, 14200 Praha 4	885823/0051	17693 /11915000
SJM	Kurylyak Vasyl a Kurylyak Svitlana, Březovická 1351/3, Horní Počernice, 19300 Praha 9	710330/9928 745524/9934	172/59575
	Kusáková Veronika Mgr., Gutova 2403/42, Strašnice, 10000 Praha 10	725222/4628	690/476600
MCP	Kuskildin Alexandr a Kuskildina Yelena, Pitterova 2855/9, Žižkov, 13000 Praha 3, Blattného 2317/6, Stodůlky, 15800 Praha 5	780120/9999 785526/9994	327/238300

VÝPIS Z KATASTRU NEMOVITOSTÍ
 prokazující stav evidovaný k datu 11.07.2019 13:15:02

Okres: CZ0100 Hlavní město Praha

Obec: 554782 Praha

Kat.území: 755541 Stodůlky

List vlastnictví: 16870

V kat. území jsou pozemky vedeny v jedné číselné řadě

SJM	Kust Václav a Kustová Zdeňka, Vitošská 3413/7, Modřany, 14300 Praha 4	391027/035 465326/085	657/476600
	Kuzin Tomáš, V hůrkách 2145/1, Stodůlky, 15800 Praha 5	910115/0201	731/476600
	Kvizová Zlata, Oválová 327/18, Vokovice, 16000 Praha 6	475305/716	690/476600
SJM	Landa Bohuslav a Landová Hana, Ovčí hájek 2153/2, Stodůlky, 15800 Praha 5	430828/041 456209/089	658/476600
	Lašková Helena Ing., Na Hanspaulce 1377/9, Dejvice, 16000 Praha 6	365219/022	1508/476600
	LAUFEN CZ s.r.o., V tůních 1637/3, Nové Město, 12000 Praha 2	25758691	1920/476600
	Láznička Antonín, Ciolkovského 853/1, Ruzyně, 16100 Praha 6	471214/184	731/3812800
	Lébl Richard, Murmanská 1468/6, Vršovice, 10000 Praha 10	650724/1928	731/3812800
	Lemak Oleh, Seydlerova 2147/11, Stodůlky, 15800 Praha 5	630209/7571	132/59575
	Lexová Kamila PhDr., Seydlerova 2146/13, Stodůlky, 15800 Praha 5	575313/2561	1526/476600
	Lhotáková Lucie, Chocholova 865, Šeberov, 14900 Praha 4	915829/0064	640/476600
SJM	Liang Feng a Ma Haimei, Seydlerova 2152/1, Stodůlky, 15800 Praha 5	721215/9999 815623/1930	1200/476600
	Lidmaňská Michaela, V Cihelnách 234, Lešany, 27751 Nelahozeves	685729/0649	731/476600
SJM	Liška Jan Ing. a Lišková Libuše Ing., Petržilkova 2265/16, Stodůlky, 15800 Praha 5	831216/1979 835705/1978	1643/476600
	Logner Vít, V hůrkách 2144/3, Stodůlky, 15800 Praha 5	790219/0384	320/476600
	Lognerová Jana Ing., Emy Destinové 1163/9, Liberec I-Staré Město, 46001 Liberec	805930/9643	320/476600
	Loncká Drahomíra Ing., V hůrkách 2144/3, Stodůlky, 15800 Praha 5	685815/0651	1178/476600
SJM	Lukášek Jaroslav a Lukášková Zdeňka, Seydlerova 2150/5, Stodůlky, 15800 Praha 5	460323/119 495816/305	1741/476600
	Ma Haie, Mikulova 1755/1a, Chodov, 14900 Praha 4	765203/9989	1362/476600
	Machová Enikő JUDr. Ph.D., Ovčí hájek 2153/2, Stodůlky, 15800 Praha 5	685325/6443	517/95320
	Macková Hana, V hůrkách 2144/3, Stodůlky, 15800 Praha 5	815712/2589	716/476600
	Máj Petr MUDr., Scheinerova 2000/9, 36001 Karlovy Vary	580813/1439	1565/476600
SJM	Máj Vladimír MUDr. a Májová Ivana MUDr., Ořechová 1880/19, Východní Předměstí, 32600 Plzeň	540513/0940 545827/0367	681/238300
	Malyšev Sergej, Nová 353, 25241 Dolní Břežany	921001/4286	1199/476600
	Manda Leona, Rahel-Straus-Weg 10, 81673 Mnichov, Německo	640603	589/238300
	Mandová Petra, Ovčí hájek 2154/4, Stodůlky, 15800 Praha 5	705515/2368	657/476600
SJM	Marek Ladislav a Marková Renata, Seydlerova 2148/9, Stodůlky, 15800 Praha 5	540508/0054 665913/1204	1199/476600
	Marešová Monika PharmDr., Ovčí hájek 2154/4, Stodůlky, 15800 Praha 5	665505/0072	657/476600
SJM	Martínek Tomáš Ing. a Martínková Lucie, Seydlerova 2149/7, Stodůlky, 15800 Praha 5	740423/0042 825713/0805	366/476600
	Martínek Tomáš Ing., Seydlerova 2149/7, Stodůlky, 15800 Praha 5	740423/0042	55/19064
SJM	Martorana Francesco a Martoranová Věnceslava MUDr., Via Cruillas 33, Palermo, Itálie, Na dolinách 345/7, Podolí, 14700 Praha 4	280728/ 435709/087	55/19064
	Maungová Helena, V hůrkách 2144/3, Stodůlky, 15800 Praha 5	295524/097	1178/476600
	Mayová Monika, Budínova 23/1, Libeň, 18000 Praha	605309/1462	1273/476600

VÝPIS Z KATASTRU NEMOVITOSTÍ
prokazující stav evidovaný k datu 11.07.2019 13:15:02

Okres: CZ0100 Hlavní město Praha

Obec: 554782 Praha

Kat.území: 755541 Stodůlky

List vlastnictví: 16870

V kat. území jsou pozemky vedeny v jedné číselné řadě

	Meindorfer Klaus Ludwig Maria Dr., Kreuzbreitlstrasse 8, Gröbenzell, Německo	540814	6/2383
	Meškan Martin, Seydlerova 2152/1, Stodůlky, 15800 Praha 5	711014/1423	681/476600
	Metzgerová Zdenka, Kroftova 356/5, Smíchov, 15000 Praha 5	415814/405	1200/476600
SJM	Michálek Zdeněk Ing. a Michálek Hana Miluše, Seydlerova 2151/3, Stodůlky, 15800 Praha	460916/205 476124/114	1200/476600
	Mikoláš Dušan Ing., Na dlouhém lánu 30/12, Vokovice, 16000 Praha 6	580524/0881	731/476600
	Mikolášek Karel, Pokratická 196/24, Pokratice, 41201 Litoměřice	620103/0308	1472/476600
SJM	Milota Michal Ing. a Milotová Monika, Seydlerova 2146/13, Stodůlky, 15800 Praha 5	671120/1398 736009/0672	1508/476600
	Miňovská Věra, Kamenný Újezdec 57, 25282 Kamenný Přívoz	525705/081	1361/476600
	Miřátský Richard Ing. MBA, Bronzová 2023/27, Stodůlky, 15500 Praha 5	711001/0391	1742/476600
SJM	Miskolczi Vítězslav RNDr. a Miskolczi Martina Ing., Ovčí hájek 2153/2, Stodůlky, 15800 Praha 5	641122/0200 735719/2755	1529/476600
	Miškovský Viktor Ing., České družiny 1947/19, Dejvice, 16000 Praha 6	680412/2292	3/2383
	MK-NEMO s.r.o., Slunná 541/27, Střešovice, 16200 Praha 6	45804648	2239/476600
	Mlejnková Jitka Mgr., Seydlerova 2152/1, Stodůlky, 15800 Praha 5	475911/128	1362/476600
MCP	Moskal Mykola a Moskal Yaroslava, Ovčí hájek 2153/2, Stodůlky, 15800 Praha 5	741218/3768 815603/9980	660/476600
SJM	Mühlbach Hynek Ing. a Mühlbachová Eva Ing., Vojtova 1925/41, Modřany, 14300 Praha 4	611205/1143 625507/0239	657/476600
	Musil Michal, K Cikánce 944/18, Slivenec, 15400 Praha 5	770525/0872	716/476600
	Mužik Marek, Kollárova 1819, Beroun-Město, 26601 Beroun	830705/5350	366/476600
	Naxerová Markéta, Seydlerova 2148/9, Stodůlky, 15800 Praha 5	755720/1685	1361/476600
	Nazaryan Ararat, V hůrkách 2145/1, Stodůlky, 15800 Praha 5	580213/2325	320/476600
	NBH Real s.r.o., Husníková 2086/22, Stodůlky, 15800 Praha 5	07474644	2531/476600
	Němirovskij Daniel, Seydlerova 2149/7, Stodůlky, 15800 Praha 5	940110/4086	1361/476600
SJM	Nentvich Libor a Nentvichová Dagmar, Arménská 1360/7, Vršovice, 10100 Praha 10, Seydlerova 2151/3, Stodůlky, 15800 Praha 5	630719/1737 615905/0876	1200/476600
SJM	Nestával Milan JUDr. a Nestávalová Irena, Zborovská 84/60, Malá Strana, 15000 Praha 5, V zahrádkách 2836/39, Žižkov, 13000 Praha 3	531030/119 485504/028	1565/476600
	Nguyen Thi Thu Thuy, Bašteckého 2543/14, Stodůlky, 15500 Praha 5	755107/9921	1362/476600
	Nořížová Libuše, V hůrkách 2145/1, Stodůlky, 15800 Praha 5	205719/016	640/476600
	Nosálová Kálalová Jana, Seydlerova 2147/11, Stodůlky, 15800 Praha 5	675123/0904	55/19064
SJM	Nosek Josef a Nosková Markéta Ing., Pod skalou 622/1a, Jinonice, 15800 Praha 5	570414/0024 605516/0188	1199/476600
	Nová Lenka Ing., Seydlerova 2151/3, Stodůlky, 15800 Praha 5	805503/2007	691/476600
	Novotná Zdena, Jordana Jovkova 3256/11, Modřany, 14300 Praha 4	495730/057	8/11915
	Novotný František, Jordana Jovkova 3256/11, Modřany, 14300 Praha 4	430223/038	8/11915

VÝPIS Z KATASTRU NEMOVITOSTÍ

prokazující stav evidovaný k datu 11.07.2019 13:15:02

Okres: CZ0100 Hlavní město Praha

Obec: 554782 Praha

Kat.území: 755541 Stodůlky

List vlastnictví: 16870

V kat. území jsou pozemky vedeny v jedné číselné řadě

SJM	Nový Stanislav Ing. a Nová Leona Mgr., Seydlerova 2146/13, Stodůlky, 15800 Praha 5	571112/1328 665410/0464	1508/476600
	Obešlová Ivana, Seydlerova 2147/11, Stodůlky, 15800 Praha 5	676016/0946	1375/476600
	Ogriščenko Vjačeslav MUDr., Nová 309, Nové Město, 55001 Broumov	641105/1867	1512/476600
	O.K. Trans Praha spol. s r.o., Hlavní 182, 25303 Chýně	00473251	690/476600
	OOO Kujri, spol. s r.o., Blattného 2317/6, Stodůlky, 15800 Praha 5	26127849	2065/476600
	Orekhova Nina, Pushkina 21-37, Perm, Rusko	440517	218/476600
	Pachtův palác s.r.o., Karoliny Světlé 208/34, Staré Město, 11000 Praha 1	14889871	172/59575
	Pacovská Iva, Široká 132, 27714 Lhota	675514/0854	1741/476600
	Palivec Daniel Ing., V hůrkách 2145/1, Stodůlky, 15800 Praha 5	680308/0416	640/476600
	Páníková Milena, Seydlerova 2146/13, Stodůlky, 15800 Praha 5	755508/6000	654/476600
	Pařízek Josef, V hůrkách 2145/1, Stodůlky, 15800 Praha 5	730528/0345	716/476600
	Pavliček Ivan, Seydlerova 2149/7, Stodůlky, 15800 Praha 5	590303/1409	301/238300
SJM	Pavlík Miroslav Ing. a Pavlíková Eva RNDr., Seydlerova 2148/9, Stodůlky, 15800 Praha 5	551223/0163 595818/0074	1199/476600
	Pavlíková Tereza Ing., Seydlerova 2148/9, Stodůlky, 15800 Praha 5	875919/0022	2065/476600
	Pecherová Pavlína Ing., Seydlerova 2147/11, Stodůlky, 15800 Praha 5	745111/2031	690/476600
	Pelouchová Věra PaedDr., Podolské nábřeží 250/14, Podolí, 14700 Praha 4	415920/037	731/476600
	Pešut Branislava, Seydlerova 2151/3, Stodůlky, 15800 Praha 5	746127/2555	681/476600
	Petržilka David, Spořilovská 978, 51401 Jilemnice	700622/3433	1361/476600
	Plachá Marie Ing., Na Kazance 426/2, Troja, 17100 Praha 7	465822/112	691/476600
	Plašil Miroslav, Řehořova 932/27, Žižkov, 13000 Praha 3	780923/7898	1361/476600
SJM	Plot Miroslav a Plotová Eva, Kollárova 492, 27351 Unhošť	511231/158 555326/2275	1178/476600
	Podivinský Jakub, Seydlerova 2148/9, Stodůlky, 15800 Praha 5	900221/3440	1375/476600
	Pokorný Marek, U nemocenské pojišťovny 1229/4, Nové Město, 11000 Praha 1	800504/0087	731/476600
	Poláchová Hana Ing., Růžová 195, 50352 Skřivany	775301/3180	1643/476600
	Poláková Klára Mgr., V hůrkách 2145/1, Stodůlky, 15800 Praha 5	845701/0023	731/476600
	Pommerová Marie, Ovčí hájek 2154/4, Stodůlky, 15800 Praha 5	336214/074	657/476600
SJM	Procházka Jaroslav a Procházková-Francisci Eva MUDr., Prusíkova 2424/4, Stodůlky, 15500 Praha 5	410411/952 465208/770	658/476600
MCP	Prodanović Slavko a Prodanović Dubravka, Seydlerova 2148/9, Stodůlky, 15800 Praha 5	590926/2282 645224/2379	1199/476600
SJM	Pros Jaroslav Ing. a Albrechtová Prosová Hana Ing., V hůrkách 2145/1, Stodůlky, 15800 Praha 5, Gončarenkova 5/14, Braník, 14700 Praha 4	510913/027 566029/0834	640/476600
SJM	Puškař Josef Ing. a Puškařová Miluše, Jílovišťská 555, Lipence, 15531 Praha 5	520105/338 535206/184	691/476600
	Quaiser Jiří, V javoříčku 716/15, Hlubočepy, 15400 Praha 5	740213/0516	658/476600

VÝPIS Z KATASTRU NEMOVITOSTÍ
 prokazující stav evidovaný k datu 11.07.2019 13:15:02

Okres: CZ0100 Hlavní město Praha

Obec: 554782 Praha

Kat.území: 755541 Stodůlky

List vlastnictví: 16870

V kat. území jsou pozemky vedeny v jedné číselné řadě

SJM	Rasl Zdeněk Ing. a Raslová Jana akad. mal., Mazurská 525/19, Troja, 18100 Praha 8	401011/007 455501/062	301/476600
	Reifová Jana, Trávníčkova 1768/13, Stodůlky, 15500 Praha 5	655811/1329	716/476600
	Reinišová Milada, Seydlerova 2151/3, Stodůlky, 15800 Praha 5	375512/038	1362/476600
	Ron Stanislav, Na Hřebenkách 1196/21, Smíchov, 15000 Praha 5	570526/1463	690/476600
	Rosolová Jana Ing., V hůrkách 2144/3, Stodůlky, 15800 Praha 5	625103/0698	731/476600
	Rousek Leoš, Kozlovská 2038/1a, Dejvice, 16000 Praha 6	690214/2929	1878/476600
SJM	Rupeš Karel a Rupešová Simona, Plzeňská 140/235, Stodůlky, 15500 Praha 5	600531/1686 625127/1455	55/19064
	Různarová Petra Bc., Kosmonautů 1704/10, 68001 Boskovice	765229/3781	690/476600
SJM	Rybář Milan a Rybářová Monika, Seydlerova 2151/3, Stodůlky, 15800 Praha 5	740323/4894 765303/1925	681/238300
	Rychetský Jaromír, Česákova 425/4, Střížkov, 18200 Praha 8	510814/207	1361/476600
	Rýznerová Anna Mgr., Seydlerova 2149/7, Stodůlky, 15800 Praha 5	816215/0051	1361/476600
	Řeháčková Ivana, Seydlerova 2150/5, Stodůlky, 15800 Praha 5	535228/180	1741/476600
SJM	Řezáč Miroslav a Řezáčová Jana, Prusíkova 486, Klatovy III, 33901 Klatovy	620601/1757 646115/0410	690/476600
	Senkevich Yury, Slovenská 1694/23, Vinohrady, 12000 Praha 2	551009/2753	366/476600
SJM	Sephton Graham Martin a Sephtonová Dana Ing., Ovčí hájek 2153/2, Stodůlky, 15800 Praha, Ovčí hájek 2153/2, Stodůlky, 15800 Praha 5	580727/ 615615/0440	1529/476600
	SHUMA s.r.o., V Hůrkách 2144/3, Stodůlky, 15500 Praha	27588815	731/476600
	Siblíková Renáta, Běhounkova 2344/27, Stodůlky, 15800 Praha 5	716227/0280	1447/476600
	Skalický Zdeněk, Volutová 2518/6, Stodůlky, 15800 Praha 5	630214/1703	690/476600
	Sklenářová Marie akad. mal., Heleny Malířové 400/7, Břevnov, 16900 Praha 6	486121/029	301/476600
	S-KORUNA COMPANY s.r.o., Seydlerova 2151/3, Stodůlky, 15800 Praha 5	27396045	691/476600
	Slámová Barbora Mgr., Petržilkova 2583/15, Stodůlky, 15800 Praha 5	676128/1395	658/476600
SJM	Slavkovský Milan a Slavkovská Iveta, Symfonická 1426/7, Stodůlky, 15800 Praha 5	730430/0542 685711/1217	16/11915
	Slezáčková Lada, Dvořákova 300, 25225 Jinočany	746016/3810	602/476600
	Slobodník Benedikt, V hůrkách 2144/3, Stodůlky, 15800 Praha 5	721014/6537	731/476600
	Slováková Alena MUDr., Seydlerova 2152/1, Stodůlky, 15800 Praha 5	575719/1979	2344/476600
SJM	Smejkal Jan Ing. a Smejkalová Dana, Souběžná IV 81/33, Jinonice, 15800 Praha 5	531027/059 595624/0939	366/476600
	Sobotka Miroslav, Seydlerova 2149/7, Stodůlky, 15800 Praha 5	710419/0170	1727/476600
	Sobotková Jarmila PhMr., Seydlerova 2150/5, Stodůlky, 15800 Praha 5	255329/073	690/476600
	Sochor Martin, Košumberk 90, 53854 Luže	680613/1981	654/476600
SJM	Sosík Petr a Sosíková Kateřina, č.p. 82, 26601 Koněprusy	741120/5780 765807/1179	366/476600
	Soukupová Petra, V hůrkách 2145/1, Stodůlky, 15800 Praha 5	805721/0282	16/11915

VÝPIS Z KATASTRU NEMOVITOSTÍ

prokazující stav evidovaný k datu 11.07.2019 13:15:02

Okres: CZ0100 Hlavní město Praha

Obec: 554782 Praha

Kat.území: 755541 Stodůlky

List vlastnictví: 16870

V kat. území jsou pozemky vedeny v jedné číselné řadě

SJM	Stanek Jiří MUDr. a Stanková Romana Ing., Vokovická 679/10, Vokovice, 16000 Praha 6, Před rybníkem 116/10, Stodůlky, 15500 Praha 5	561223/0734 635416/0329	654/476600
	Stanislavová Jana, Sídliště Za Chlumem 722, Teplické Předměstí, 41801 Bílina	636025/0490	1362/476600
	Stehlík Zbyněk, Táborská 749/11, Nusle, 14000 Praha 4	720426/0206	657/476600
	Štírba Ecaterina, Seydlerova 2149/7, Stodůlky, 15800 Praha 5	885620/3400	1361/953200
	Štírba Igor, Seydlerova 2150/5, Stodůlky, 15800 Praha 5	680324/7385	366/476600
	Štírba Pavel, Seydlerova 2149/7, Stodůlky, 15800 Praha 5	920409/4262	2093/953200
	Strolená Irena Ing., Seydlerova 2151/3, Stodůlky, 15800 Praha 5	615522/0511	691/476600
	Stuchlík Jan, V hůrkách 2144/3, Stodůlky, 15800 Praha 5	750102/0241	16/11915
SJM	Studnicki Vladislav a Studnická Šárka, Ovčí hájek 2154/4, Stodůlky, 15800 Praha 5	760625/5217 755412/5183	1643/476600
SJM	Suk Jaroslav a Suková Dagmar, Suchý vršek 2130/17, Stodůlky, 15800 Praha 5, Seydlerova 2150/5, Stodůlky, 15800 Praha 5	481227/063 486210/258	69/47660
	Sukupová Libuše, Seydlerova 2147/11, Stodůlky, 15800 Praha 5	515221/301	1361/476600
	Sun Huanqin, Seydlerova 2148/9, Stodůlky, 15800 Praha 5	680726/1978	1375/476600
	Šalátová Kateřina Ing., Tupolevova 469, Letňany, 19900 Praha 9	725416/2762	640/476600
SJM	Šembera Jiří a Šemberová Zuzana Mgr., Dančí 2420/12, 25101 Říčany	640221/1629 715507/0230	1376/476600
	Ševčík Julius, Karla Engliše 3221/2, Smíchov, 15000 Praha 5	781028/0016	366/476600
	Ševčíková Wangová Di Mgr., Seydlerova 2148/9, Stodůlky, 15800 Praha 5	705412/9940	1741/476600
	Šikula Jaroslav, Seydlerova 2148/9, Stodůlky, 15800 Praha 5	710314/0231	1361/476600
SJM	Šíma Zdeněk a Šimová Hana, Seydlerova 2147/11, Stodůlky, 15800 Praha 5	791217/0189 816225/0261	1727/476600
SJM	Šímek Dan Ing. a Šimková Marie, Stehlíkova 975, Suchdol, 16500 Praha, Seydlerova 2148/9, Stodůlky, 15800 Praha 5	680207/0649 695505/0047	1361/476600
SJM	Šímek Petr Ing. a Šimková Jarmila Ing., Ovčí hájek 2154/4, Stodůlky, 15800 Praha 5	530304/126 535418/001	2009/476600
	Šindelková Jarmila, Spojovací 499, 25090 Jirny	725812/0331	172/59575
	Široká Alena, Seydlerova 2151/3, Stodůlky, 15800 Praha 5	486106/401	1728/476600
SJM	Škoda Jan Ing. a Škodová Zora Ing., U Nesypky 1502/16, Smíchov, 15000 Praha 5	471126/026 476130/039	640/476600
SJM	Školout Václav Ing. JUDr. a Školoutová Eva JUDr., V kapslovně 2761/10, Žižkov, 13000 Praha 3, Na nivách 913/27, Michle, 14100 Praha 4	530904/003 546002/1226	690/476600
	Šponar Michal Mgr., Sokolovská 1114, 51601 Rychnov nad Kněžnou	780316/3698	731/476600
	Štěrba Borek, Seydlerova 2152/1, Stodůlky, 15800 Praha 5	740303/0712	691/476600
	Štěrbová Katuše Ing., Seydlerova 2152/1, Stodůlky, 15800 Praha 5	415220/424	1840/476600
	Štovičková Dagmar, Seydlerova 2147/11, Stodůlky, 15800 Praha 5	405105/057	1375/476600
	Štráberger Jiří Mgr., Seydlerova 2149/7, Stodůlky, 15800 Praha 5	731211/0025	1361/476600
	Štraser Denisa Ing., Ke klubovně 1633/24, Stodůlky, 15500 Praha 5	815429/0111	1727/953200
	Štraser Václav JUDr. Ing., Ke klubovně 1633/24, Stodůlky, 15500 Praha 5	820507/1985	1727/953200

VÝPIS Z KATASTRU NEMOVITOSTÍ
prokazující stav evidovaný k datu 11.07.2019 13:15:02

Okres: CZ0100 Hlavní město Praha

Obec: 554782 Praha

Kat.území: 755541 Stodůlky

List vlastnictví: 16870

V kat. území jsou pozemky vedeny v jedné číselné řadě

SJM	Šudák Miroslav JUDr. a Šudáková Libuše PaedDr., Seydlerova 2148/9, Stodůlky, 15800 Praha 5	520918/021 575225/1582	1361/476600
SJM	Švancar Radmil PaedDr. a Švancarová Daniela PaedDr., Seydlerova 2152/1, Stodůlky, 15800 Praha 5	550830/0006 555826/0191	1376/476600
	Švehlová Marie, Seydlerova 2152/1, Stodůlky, 15800 Praha 5	526124/181	1376/476600
	Švejcarová Barbora, Na Březině 387, 25167 Pyšely	695527/0487	690/476600
	Švíř Marek, Pomořanská 470/1, Troja, 18100 Praha 8	720914/0191	640/476600
	Ta Xuan Thanh, Ovčí hájek 2153/2, Stodůlky, 15800 Praha 5	791014/3945	189/59575
SJM	Talyzin Vladimír a Talyzina Nataliya, Seydlerova 2150/5, Stodůlky, 15800 Praha 5	710629/9937 715302/9961	1375/476600
	Tang Guoying, Stroupežnického 516/7, Smíchov, 15000 Praha 5	725902/9932	172/59575
	Tasev Svetlin Dimitrov, Nerudova 215/24, Malá Strana, 11800 Praha 1	790916/9950	16/11915
SJM	Teplý Zdeněk a Teplá Tatána, Seydlerova 2146/13, Stodůlky, 15800 Praha 5	820620/5942 825205/9959	1526/476600
	Tetenova Evgeniia, V hůrkách 2145/1, Stodůlky, 15800 Praha 5	935807/3296	218/476600
	Tetenova Iuliia, Klimenko 20-39, Perm, Rusko	661118	218/476600
	Timchenko Sergei, Ovčí hájek 2154/4, Stodůlky, 15800 Praha 5	820509/9903	327/238300
	TOOLEX DESIGN s.r.o., Slovenská 1694/23, Vinohrady, 12000 Praha 2	25123220	1361/476600
	Topinková Hana, Ovčí hájek 2154/4, Stodůlky, 15800 Praha 5	535616/048	657/476600
SJM	Trousil Pavel Ing. a Trousilová Jana, V Roháčích 73/29, Jinonice, 15800 Praha 5	701213/0059 706026/0042	1472/476600
	Trousilová Klára, Komornická 1982/7, Dejvice, 16000 Praha 6	735905/0105	69/47660
	Tursunalieva Mira, Seydlerova 2148/9, Stodůlky, 15800 Praha 5	805907/9930	1375/476600
SJM	Ulmann Oldřich RNDr. a Ulmannová Hana RNDr., Ovčí hájek 2153/2, Stodůlky, 15800 Praha 5, Brunnerova 998/4, Řepy, 16300 Praha 6	541204/1822 545629/1885	1529/476600
	Unger Tomáš, Tuklatská 2091/1, Strašnice, 10000 Praha 10	670305/0893	731/476600
	Vaisar Jan, Seydlerova 2150/5, Stodůlky, 15800 Praha 5	790518/5585	55/38128
	Valešová Veronika, Eberlova 1473/15, Stodůlky, 15500 Praha 5	765407/0193	1020/476600
	Vančurová Eva Ing., Seydlerova 2147/11, Stodůlky, 15800 Praha 5	605117/1324	1199/476600
SJM	Vaněk Alois Ing. a Vaňková Jarmila, Seydlerova 2151/3, Stodůlky, 15800 Praha 5, Mutěňinská 1736/1, Stodůlky, 15500 Praha 5	551206/0147 595608/1747	6/2383
SJM	Vašut Jan a Vašutová Lenka, Archeologická 1882/6, Stodůlky, 15500 Praha 5	600204/0594 555125/0089	69/47660
	Vavřínová Lucie, Vyšehradská 1378/45, Nové Město, 12800 Praha 2	726222/0196	1361/476600
	Verdánová Eva Ing., třída Legií 292, 39301 Pelhřimov	595827/1517	345/476600
	Veselý Luboš Ing., Volutová 2517/4, Stodůlky, 15800 Praha 5	700626/1713	183/238300
SJM	Vlářský Ivan a Vlárská Alena, Vyšehradská 1379/47, Nové Město, 12800 Praha 2	540703/2994 555313/0132	657/476600
SJM	Vodenka Mirko Ing. arch. a Vodenková Jitka, Seydlerova 2149/7, Stodůlky, 15800 Praha 5	320205/095 385308/427	1199/476600

VÝPIS Z KATASTRU NEMOVITOSTÍ
prokazující stav evidovaný k datu 11.07.2019 13:15:02

Okres: CZ0100 Hlavní město Praha

Obec: 554782 Praha

Kat.území: 755541 Stodůlky

List vlastnictví: 16870

V kat. území jsou pozemky vedeny v jedné číselné řadě

	Vojtíková Marie, Seydlerova 2146/13, Stodůlky, 15800 Praha 5	496016/020	654/476600
	Volková Renáta Mgr., Lamačova 842/14, Hlubočepy, 15200 Praha 5	676020/0667	731/476600
	Vondálová Alexandra Ing., V hůrkách 2144/3, Stodůlky, 15800 Praha 5	376212/454	1097/476600
	Vondrová Blanka, V hůrkách 2144/3, Stodůlky, 15800 Praha 5	445501/074	731/476600
SJM	Vorotyntsev Petr a Vorotynceva Barbora, 3-ya Tverskaya, Yamskaya 56/6 kv.55, 125047 Moskva, Rusko, Seydlerova 2149/7, Stodůlky, 15800 Praha 5	880819/ 856120/0032	690/476600
	Vostrý Marek, Přemyslovská 1572/10, Vinohrady, 13000 Praha 3	730105/0031	731/476600
SJM	Vrzáček Jiří Ing. CSc. a Vrzáčková Miluška PhDr., Ovčí hájek 2154/4, Stodůlky, 15800 Praha 5	520217/319 555617/1324	1643/476600
	Vychytilová Miroslava, Seydlerova 2151/3, Stodůlky, 15800 Praha 5	375612/058	1376/476600
	Vykypělová Hana, č.p. 1, 33033 Úlice	435914/014	1251/476600
SJM	Weikert Pavel JUDr. a Weikertová Denisa Mgr., Petržilkova 1436/35, Stodůlky, 15800 Praha 5, Dolní Malá Úpa 65, 54227 Malá Úpa	740310/2652 715413/0346	1361/476600
	Wildmannová Milena, Seydlerova 2146/13, Stodůlky, 15800 Praha 5	705629/1792	1874/476600
	Winterfeld Břetislav, U půjčovny 953/4, Nové Město, 11000 Praha 1	671216/0873	1375/476600
	Wrigley Jitka, Ovčí hájek 2153/2, Stodůlky, 15800 Praha 5	465713/402	1529/476600
	Wrigley Michael PhDr., Ovčí hájek 2153, Stodůlky, 15800 Praha 5	470926/493	366/476600
	Yazigee Kamil, Seydlerova 2149/7, Stodůlky, 15800 Praha 5	690522/0003	1727/476600
	Zahradnická Michaela, Seydlerova 2151/3, Stodůlky, 15800 Praha 5	845223/0149	871/476600
	Zajíčková Blanka, V hůrkách 2145/1, Stodůlky, 15800 Praha 5	526107/347	4386/3812800
	Zámečnicková Ivana, Ovčí hájek 2154/4, Stodůlky, 15800 Praha 5	465509/042	1643/476600
	Zápotocký Michal, Klausova 2575/9, Stodůlky, 15500 Praha 5	780224/0127	1361/476600
	Záruba Marek, Dyleňská 2402/12, 35002 Cheb	900706/1866	654/476600
SJM	Zeman Pavel JUDr. a Zemanová Růžena, Seydlerova 2149/7, Stodůlky, 15800 Praha 5	490814/043 566115/0022	1375/476600
	Zemanová Iva MUDr., Boženy Němcové 1132, 39301 Pelhřimov	686120/0995	640/476600
SJM	Zobal Pavel Ing. a Zobalová Marcela Mgr., V hůrkách 2144/3, Stodůlky, 15800 Praha 5, Kettnerova 2053/18, Stodůlky, 15500 Praha 5	770823/0343 766230/9050	640/476600
	Žižková Ivana, Francouzská třída 2022/15, Východní Předměstí, 32600 Plzeň	495910/106	731/1310650
	Žižková Miroslava Ing., náměstí Junkových 2870/3, Stodůlky, 15500 Praha 5	475211/008	1741/476600

SJM = společné jmění manželů

B Nemovitosti

Pozemky

Parcela

Výměra [m²] Druh pozemku

Způsob využití

Způsob ochrany

P	2971	206 ostatní plocha	jiná plocha
---	------	--------------------	-------------

VÝPIS Z KATASTRU NEMOVITOSTÍ
prokazující stav evidovaný k datu 11.07.2019 13:15:02

Okres: CZ0100 Hlavní město Praha

Obec: 554782 Praha

Kat.území: 755541 Stodůlky

List vlastnictví: 16870

V kat. území jsou pozemky vedeny v jedné číselné řadě

P = právní vztahy jsou dotčeny změnou

B1 Věcná práva sloužící ve prospěch nemovitostí v části B - **Bez zápisu**

C Věcná práva zatěžující nemovitosti v části B včetně souvisejících údajů

Typ vztahu

o **Zástavní právo smluvní**

pohledávka ve výši 2 720 000,- Kč s příslušenstvím
budoucí pohledávky do výše 3 169 000,- Kč, vzniklé do 15.3.2026
budoucí pohledávky do výše 544 816,- Kč, vzniklé do 15.3.2026
k podílu 1361/476600

Oprávnění pro

Komerční banka, a.s., Na příkopě 969/33, Staré Město,
11000 Praha 1, RČ/IČO: 45317054

Povinnost k

Winterfeld Břetislav, U půjčovny 953/4, Nové Město,
11000 Praha 1, RČ/IČO: 671216/0873
Parcela: 2971

Listina Smlouva o zřízení zástavního práva podle obč.z. ze dne 18.01.2011. Právní účinky vkladu práva ke dni 18.01.2011.

V-2509/2011-101

Pořadí k datu podle právní úpravy účinné v době vzniku práva

o **Zástavní právo smluvní**

Pohledávky A

- pohledávka ve výši 3 190 000,- Kč s příslušenstvím
- budoucí pohledávky do celkové výše 3 711 200,- Kč, vzniklé do 15.5.2040

Pohledávky B

- budoucí pohledávky do celkové výše 638 957,- Kč, vzniklé do 15.5.2040
k podílu 172/59575

Oprávnění pro

Komerční banka, a.s., Na příkopě 969/33, Staré Město,
11000 Praha 1, RČ/IČO: 45317054

Povinnost k

Havránková Jiřina, Vlachova 1510/10, Stodůlky, 15500
Praha 5, RČ/IČO: 536208/051
Parcela: 2971

Listina Smlouva o zřízení zástavního práva podle obč.z. ze dne 26.04.2011. Právní účinky vkladu práva ke dni 26.04.2011.

V-19498/2011-101

Pořadí k datu podle právní úpravy účinné v době vzniku práva

o **Zástavní právo smluvní**

pohledávka ve výši 2 700 000,00 Kč s příslušenstvím
k podílu 1512/476600

Oprávnění pro

Wüstenrot hypoteční banka a.s., Na hřebenech II 1718/8,
Nusle, 14000 Praha 4, RČ/IČO: 26747154

Povinnost k

Doubek Václav, Ovčí hájek 2153/2, Stodůlky, 15800 Praha
5, RČ/IČO: 810707/2325
Parcela: 2971

VÝPIS Z KATASTRU NEMOVITOSTÍ
prokazující stav evidovaný k datu 11.07.2019 13:15:02

Okres: CZ0100 Hlavní město Praha

Obec: 554782 Praha

Kat.území: 755541 Stodůlky

List vlastnictví: 16870

V kat. území jsou pozemky vedeny v jedné číselné řadě

Typ vztahu

Listina Smlouva o zřízení zástavního práva podle obč.z. ze dne 01.08.2011. Právní účinky vkladu práva ke dni 03.08.2011.

V-37635/2011-101

Pořadí k datu podle právní úpravy účinné v době vzniku práva

o **Zástavní právo smluvní**

pohledávka ve výši 1.515.000,- Kč s příslušenstvím
k podílu 731/476600

Oprávnění pro

Raiffeisen stavební spořitelna a.s., Koněvova 2747/99,
Žižkov, 13000 Praha 3, RČ/IČO: 49241257

Povinnost k

Kostecká Jana, V hůrkách 2145/1, Stodůlky, 15800 Praha
5, RČ/IČO: 675107/0689
Parcela: 2971

Listina Smlouva o zřízení zástavního práva podle obč.z. ze dne 29.06.2011. Právní účinky vkladu práva ke dni 29.06.2011.

V-32029/2011-101

Pořadí k datu podle právní úpravy účinné v době vzniku práva

o **Zástavní právo smluvní**

Pohledávka ve výši 1 900 000,- Kč s příslušenstvím
k podílu 658/476600

Oprávnění pro

Hypoteční banka, a.s., Radlická 333/150, Radlice, 15000
Praha 5, RČ/IČO: 13584324

Povinnost k

Bhagat Aditya Kumar a Bhagat Jana Ing., Na Jarově
2673/7, Žižkov, 13000 Praha 3, RČ/IČO: 860516/3732
816221/7591
Parcela: 2971

Listina Smlouva o zřízení zástavního práva podle obč.z. ze dne 22.06.2012. Právní účinky vkladu práva ke dni 25.06.2012.

V-26887/2012-101

Pořadí k datu podle právní úpravy účinné v době vzniku práva

o **Zástavní právo smluvní**

pohledávka ve výši 1 000 000,00 Kč s příslušenstvím
k podílu 731/476600

Oprávnění pro

Hypoteční banka, a.s., Radlická 333/150, Radlice, 15000
Praha 5, RČ/IČO: 13584324

Povinnost k

Erbenová Jana, V hůrkách 2145/1, Stodůlky, 15800 Praha
5, RČ/IČO: 655826/1380
Parcela: 2971

Listina Smlouva o zřízení zástavního práva podle obč.z. ze dne 13.12.2012. Právní účinky vkladu práva ke dni 14.12.2012.

V-57818/2012-101

Pořadí k datu podle právní úpravy účinné v době vzniku práva

VÝPIS Z KATASTRU NEMOVITOSTÍ
prokazující stav evidovaný k datu 11.07.2019 13:15:02

Okres: CZ0100 Hlavní město Praha

Obec: 554782 Praha

Kat.území: 755541 Stodůlky

List vlastnictví: 16870

V kat. území jsou pozemky vedeny v jedné číselné řadě

Typ vztahu

o **Zástavní právo exekutorské podle § 69a exekučního řádu**

Pohledávka ve výši 76 279,00 Kč s příslušenstvím

K podílu 731/3812800

Oprávnění pro

HLAVNÍ MĚSTO PRAHA, Mariánské náměstí 2/2, Staré Město,
11000 Praha 1, RČ/IČO: 00064581

Městská část Praha 6, Čs. armády 601/23, Bubeneč, 16000
Praha 6, RČ/IČO: 00063703

Povinnost k

Láznička Antonín, Ciolkovského 853/1, Ruzyně, 16100

Praha 6, RČ/IČO: 471214/184

Parcela: 2971

Listina Exekuční příkaz o zřízení exekutorského zástavního práva na nemovitosti 124 EX-10/2005 -56 ze dne 12.02.2013.

Z-9229/2013-101

Listina Vyrozumění soudního exekutora o nabytí právní moci usnesení 124 EX-10/0205 ze dne 30.03.2013.

Z-20372/2013-101

Pořadí k datu podle právní úpravy účinné v době vzniku práva

o **Zástavní právo exekutorské podle § 69a exekučního řádu**

Pohledávka ve výši 111 051,00 Kč s příslušenstvím

K podílu 731/3812800

Oprávnění pro

HLAVNÍ MĚSTO PRAHA, Mariánské náměstí 2/2, Staré Město,
11000 Praha 1, RČ/IČO: 00064581

Městská část Praha 6, Čs. armády 601/23, Bubeneč, 16000
Praha 6, RČ/IČO: 00063703

Povinnost k

Láznička Antonín, Ciolkovského 853/1, Ruzyně, 16100

Praha 6, RČ/IČO: 471214/184

Parcela: 2971

Listina Exekuční příkaz o zřízení exekutorského zástavního práva na nemovitosti 124 EX-364/2005 -52 ze dne 12.02.2013.

Z-9553/2013-101

Listina Vyrozumění soudního exekutora o nabytí právní moci usnesení 124 EX-364/2005 -64 ze dne 30.03.2013.

Z-20362/2013-101

Pořadí k datu podle právní úpravy účinné v době vzniku práva

o **Zástavní právo exekutorské podle § 69a exekučního řádu**

Pohledávka ve výši 88 198,00 Kč s příslušenstvím

K podílu 731/3812800

Oprávnění pro

HLAVNÍ MĚSTO PRAHA, Mariánské náměstí 2/2, Staré Město,
11000 Praha 1, RČ/IČO: 00064581

Městská část Praha 6, Čs. armády 601/23, Bubeneč, 16000
Praha 6, RČ/IČO: 00063703

Povinnost k

Láznička Antonín, Ciolkovského 853/1, Ruzyně, 16100

Praha 6, RČ/IČO: 471214/184

Parcela: 2971

VÝPIS Z KATASTRU NEMOVITOSTÍ
prokazující stav evidovaný k datu 11.07.2019 13:15:02

Okres: CZ0100 Hlavní město Praha

Obec: 554782 Praha

Kat.území: 755541 Stodůlky

List vlastnictví: 16870

V kat. území jsou pozemky vedeny v jedné číselné řadě

Typ vztahu

Listina **Exekuční příkaz o zřízení exekutorského zástavního práva na nemovitosti 124 EX-643/2006 -64 ze dne 12.02.2013.**

Z-9908/2013-101

Listina **Vyrozumění soudního exekutora o nabytí právní moci usnesení 124 EX-643/2006 -73 ze dne 02.04.2013.**

Z-21022/2013-101

Pořadí k datu podle právní úpravy účinné v době vzniku práva

o **Zástavní právo exekutorské podle § 69a exekučního řádu**

**Pohledávka ve výši 74 905,00 Kč s příslušenstvím
K podílu 731/3812800**

Oprávnění pro

**HLAVNÍ MĚSTO PRAHA, Mariánské náměstí 2/2, Staré Město,
11000 Praha 1, RČ/IČO: 00064581
Městská část Praha 6, Čs. armády 601/23, Bubeneč, 16000
Praha 6, RČ/IČO: 00063703**

Povinnost k

**Láznička Antonín, Ciolkovského 853/1, Ruzyně, 16100
Praha 6, RČ/IČO: 471214/184
Parcela: 2971**

Listina **Exekuční příkaz o zřízení exekutorského zástavního práva na nemovitosti 124 EX-2423/2006 -52 ze dne 12.02.2013.**

Z-10109/2013-101

Listina **Vyrozumění soudního exekutora o nabytí právní moci usnesení 124 EX-2423/2006 -59 ze dne 02.04.2013.**

Z-20997/2013-101

Pořadí k datu podle právní úpravy účinné v době vzniku práva

o **Zástavní právo exekutorské podle § 69a exekučního řádu**

**Pohledávka ve výši 21 600,00 Kč s příslušenstvím
K podílu 731/3812800**

Oprávnění pro

**VŠEOBECNÁ ZDRAVOTNÍ POJIŠŤOVNA ČESKÉ REPUBLIKY, Orlická
2020/4, Vinohrady, 13000 Praha 3, RČ/IČO: 41197518**

Povinnost k

**Láznička Antonín, Ciolkovského 853/1, Ruzyně, 16100
Praha 6, RČ/IČO: 471214/184
Parcela: 2971**

Listina **Exekuční příkaz k prodeji nemovitých věcí, o zřízení exekutorského zástavního práva na nemovitosti 167 EX-17585/2012 -26 ze dne 09.07.2013.**

Z-46211/2013-101

Pořadí k datu podle právní úpravy účinné v době vzniku práva

o **Zástavní právo exekutorské podle § 69a exekučního řádu**

**pohledávka ve výši 91 009,00 Kč s příslušenstvím
k podílu 731/3812800**

Oprávnění pro

**VŠEOBECNÁ ZDRAVOTNÍ POJIŠŤOVNA ČESKÉ REPUBLIKY, Orlická
2020/4, Vinohrady, 13000 Praha 3, RČ/IČO: 41197518**

Povinnost k

**Láznička Antonín, Ciolkovského 853/1, Ruzyně, 16100
Praha 6, RČ/IČO: 471214/184**

VÝPIS Z KATASTRU NEMOVITOSTÍ
prokazující stav evidovaný k datu 11.07.2019 13:15:02

Okres: CZ0100 Hlavní město Praha

Obec: 554782 Praha

Kat.území: 755541 Stodůlky

List vlastnictví: 16870

V kat. území jsou pozemky vedeny v jedné číselné řadě

Typ vztahu

Povinnost k

Parcela: 2971

Listina Exekuční příkaz k prodeji nemovitých věcí, o zřízení exekutorského zástavního práva na nemovitosti 167 EX-30339/2012 -24 ze dne 30.08.2013.

Z-61801/2013-101

Pořadí k datu podle právní úpravy účinné v době vzniku práva

o **Zástavní právo exekutorské podle § 69a exekučního řádu**

**pohledávka ve výši 35 640,00 Kč s příslušenstvím
k podílu 731/3812800**

Oprávnění pro

**VŠEOBECNÁ ZDRAVOTNÍ POJIŠŤOVNA ČESKÉ REPUBLIKY, Orlická
2020/4, Vinohrady, 13000 Praha 3, RČ/IČO: 41197518**

Povinnost k

**Láznička Antonín, Ciolkovského 853/1, Ruzyně, 16100
Praha 6, RČ/IČO: 471214/184
Parcela: 2971**

Listina Exekuční příkaz k prodeji nemovitých věcí, o zřízení exekutorského zástavního práva na nemovitosti 167 EX-27966/2012 -21 ze dne 04.09.2013.

Z-63237/2013-101

Pořadí k datu podle právní úpravy účinné v době vzniku práva

o **Zástavní právo smluvní**

**pohledávky ve výši 3 391 500,- Kč s příslušenstvím
budoucí pohledávky do výše 6 783 000,- Kč, vzniklé do 15.9.2066
k podílu 1375/476600**

Oprávnění pro

**Hypoteční banka, a.s., Radlická 333/150, Radlice, 15000
Praha 5, RČ/IČO: 13584324**

Povinnost k

**Dvořák Josef, Seydlerova 2147/11, Stodůlky, 15800 Praha
5, RČ/IČO: 660125/0535
Parcela: 2971**

Listina Smlouva o zřízení zástavního práva podle obč.z. č.sml.5500/188998-02/14/01-002/R ze dne 07.03.2014. Právní účinky zápisu ke dni 11.03.2014. Zápis proveden dne 24.04.2014; uloženo na prac. Praha

V-13498/2014-101

Pořadí k 11.03.2014 10:34

Související zápisy

Závazek nezajistit zást. pr. ve výhodnějším pořadí nový dluh

Listina Smlouva o zřízení zástavního práva podle obč.z. č.sml.5500/188998-02/14/01-002/R ze dne 07.03.2014. Právní účinky zápisu ke dni 11.03.2014. Zápis proveden dne 24.04.2014; uloženo na prac. Praha

V-13498/2014-101

Související zápisy

Závazek neumožnit zápis nového zást. práva namísto starého

Listina Smlouva o zřízení zástavního práva podle obč.z. č.sml.5500/188998-02/14/01-002/R ze dne 07.03.2014. Právní účinky zápisu ke dni 11.03.2014. Zápis proveden dne 24.04.2014; uloženo na prac. Praha

VÝPIS Z KATASTRU NEMOVITOSTÍ
prokazující stav evidovaný k datu 11.07.2019 13:15:02

Okres: CZ0100 Hlavní město Praha

Obec: 554782 Praha

Kat.území: 755541 Stodůlky

List vlastnictví: 16870

V kat. území jsou pozemky vedeny v jedné číselné řadě

Typ vztahu

V-13498/2014-101

o **Zástavní právo smluvní**

pohledávky ve výši 1 000 000,- Kč s příslušenstvím vzniklé do 15.2.2065
budoucí pohledávky do výše 1 200 000,- Kč vzniklé do 15.2.2065
k podílu 716/476600

Oprávnění pro

Hypoteční banka, a.s., Radlická 333/150, Radlice, 15000
Praha 5, RČ/IČO: 13584324

Povinnost k

Pařízek Josef, V hůrkách 2145/1, Stodůlky, 15800 Praha
5, RČ/IČO: 730528/0345
Parcela: 2971

Listina Smlouva o zřízení zástavního práva podle obč.z. č. sml. 8900/478264-01/14/01-002/00/R ze dne 20.08.2014. Právní účinky zápisu ke dni 21.08.2014. Zápis proveden dne 16.09.2014; uloženo na prac. Praha

V-53365/2014-101

Pořadí k 21.08.2014 13:03

Související zápisy

Závazek nezajistit zást. pr. ve výhodnějším pořadí nový dluh

Listina Smlouva o zřízení zástavního práva podle obč.z. č. sml. 8900/478264-01/14/01-002/00/R ze dne 20.08.2014. Právní účinky zápisu ke dni 21.08.2014. Zápis proveden dne 16.09.2014; uloženo na prac. Praha

V-53365/2014-101

Související zápisy

Závazek neumožnit zápis nového zást. práva namísto starého

Listina Smlouva o zřízení zástavního práva podle obč.z. č. sml. 8900/478264-01/14/01-002/00/R ze dne 20.08.2014. Právní účinky zápisu ke dni 21.08.2014. Zápis proveden dne 16.09.2014; uloženo na prac. Praha

V-53365/2014-101

o **Zástavní právo exekutorské podle § 69a exekučního řádu**

pohledávka ve výši 3 183 315,47 Kč s příslušenstvím
- k podílu 1565/476600

Oprávnění pro

WPB Capital, spořitelní družstvo v likvidaci, Kamenná
835/13, Štýřice, 63900 Brno, RČ/IČO: 25780450

Povinnost k

Gedevanishvili Alexander a Gedevanishvili Kvas Rita,
Klausova 1357/13c, Stodůlky, 15500 Praha 5, RČ/IČO:
730812/9961 705315/6616; manželé cizího práva
Parcela: 2971

Listina Exekuční příkaz o zřízení exekutorského zástavního práva na nemovitosti 046 EX-1460/2014 -13 ze dne 28.08.2014. Právní účinky zápisu ke dni 28.08.2014. Zápis proveden dne 29.09.2014.

V-55077/2014-101

Pořadí k 28.08.2014 13:24

o **Zástavní právo smluvní**

pohledávky ve výši 1 365 000,- Kč s příslušenstvím, vzniklé do 20.08.2070

VÝPIS Z KATASTRU NEMOVITOSTÍ
prokazující stav evidovaný k datu 11.07.2019 13:15:02

Okres: CZ0100 Hlavní město Praha

Obec: 554782 Praha

Kat.území: 755541 Stodůlky

List vlastnictví: 16870

V kat. území jsou pozemky vedeny v jedné číselné řadě

Typ vztahu

**budoucí pohledávky do výše 1 638 000,- Kč, vzniklé do 20.08.2070
k podílu 327/238300**

Oprávnění pro

**Hypoteční banka, a.s., Radlická 333/150, Radlice, 15000
Praha 5, RČ/IČO: 13584324**

Povinnost k

**Fedotova Marija, Sluneční náměstí 2580/13, Stodůlky,
15800 Praha 5, RČ/IČO: 735413/9914
Parcela: 2971**

Listina Smlouva o zřízení zástavního práva podle obč.z. č.sml.8900/457389-02/14/01-002/00/R ze dne 11.02.2015. Právní účinky zápisu ke dni 16.02.2015. Zápis proveden dne 26.03.2015; uloženo na prac. Praha

V-11640/2015-101

Pořadí k 16.02.2015 12:44

Související zápisy

Závazek nezajistit zást. pr. ve výhodnějším pořadí nový dluh

Listina Smlouva o zřízení zástavního práva podle obč.z. č.sml.8900/457389-02/14/01-002/00/R ze dne 11.02.2015. Právní účinky zápisu ke dni 16.02.2015. Zápis proveden dne 26.03.2015; uloženo na prac. Praha

V-11640/2015-101

Související zápisy

Závazek neumožnit zápis nového zást. práva namísto starého

Listina Smlouva o zřízení zástavního práva podle obč.z. č.sml.8900/457389-02/14/01-002/00/R ze dne 11.02.2015. Právní účinky zápisu ke dni 16.02.2015. Zápis proveden dne 26.03.2015; uloženo na prac. Praha

V-11640/2015-101

o **Zástavní právo smluvní**

pohledávky a budoucí pohledávky do výše 5 000 000,- Kč s příslušenstvím, vzniklé do 17.7.2035

k podílu 1361/476600

Oprávnění pro

**Česká spořitelna, a.s., Olbrachtova 1929/62, Krč, 14000
Praha 4, RČ/IČO: 45244782**

Povinnost k

**Hanáček Ján a Hanáčková Pavlína Ing., Hlavná 191, 05992
Huncovce, Slovenská republika, V hůrkách 2145/1,
Stodůlky, 15800 Praha 5, RČ/IČO: 671010/ 675120/0258
Parcela: 2971**

Listina Smlouva o zřízení zástavního práva podle obč.z. č.sml. ZN/0525789139 ze dne 04.02.2015. Právní účinky zápisu ke dni 17.02.2015. Zápis proveden dne 17.03.2015; uloženo na prac. Praha

V-12229/2015-101

Pořadí k 17.02.2015 14:48

Související zápisy

Závazek nezajistit zást. pr. ve výhodnějším pořadí nový dluh

Listina Smlouva o zřízení zástavního práva podle obč.z. č.sml. ZN/0525789139 ze dne 04.02.2015. Právní účinky zápisu ke dni 17.02.2015. Zápis proveden dne 17.03.2015; uloženo na prac. Praha

VÝPIS Z KATASTRU NEMOVITOSTÍ
prokazující stav evidovaný k datu 11.07.2019 13:15:02

Okres: CZ0100 Hlavní město Praha

Obec: 554782 Praha

Kat.území: 755541 Stodůlky

List vlastnictví: 16870

V kat. území jsou pozemky vedeny v jedné číselné řadě

Typ vztahu

V-12229/2015-101

Související zápisy

Závazek neumožnit zápis nového zást. práva namísto starého

Listina Smlouva o zřízení zástavního práva podle obč.z. č.sml. ZN/0525789139 ze dne 04.02.2015. Právní účinky zápisu ke dni 17.02.2015. Zápis proveden dne 17.03.2015; uloženo na prac. Praha

V-12229/2015-101

o **Zákaz zcizení**

po dobu trvání zástavního práva V-12229/2015-101

k podílu 1361/476600

Oprávnění pro

Česká spořitelna, a.s., Olbrachtova 1929/62, Krč, 14000
Praha 4, RČ/IČO: 45244782

Povinnost k

Hanáček Ján a Hanáčková Pavlína Ing., Hlavná 191, 05992
Huncovce, Slovenská republika, V hůrkách 2145/1,
Stodůlky, 15800 Praha 5, RČ/IČO: 671010/ 675120/0258
Parcela: 2971

Listina Smlouva o zřízení zástavního práva podle obč.z. č.sml. ZN/0525789139 ze dne 04.02.2015. Právní účinky zápisu ke dni 17.02.2015. Zápis proveden dne 17.03.2015; uloženo na prac. Praha

V-12229/2015-101

Pořadí k 17.02.2015 14:48

o **Zástavní právo smluvní**

pohledávka ve výši 824 000,- Kč s příslušenstvím

budoucí pohledávky do výše 824 000,- Kč vzniklé do 25.10.2031

k podílu 1375/476600

Oprávnění pro

UniCredit Bank Czech Republic and Slovakia, a.s.,
Želetavská 1525/1, Michle, 14000 Praha 4, RČ/IČO:
64948242

Povinnost k

Obešlová Ivana, Seydlerova 2147/11, Stodůlky, 15800
Praha 5, RČ/IČO: 676016/0946
Parcela: 2971

Listina Smlouva o zřízení zástavního práva podle obč.z. sml.č. ZS 2174605/01 ze dne 24.08.2015. Právní účinky zápisu ke dni 25.08.2015. Zápis proveden dne 21.09.2015.

V-65006/2015-101

Pořadí k 25.08.2015 14:07

o **Zákaz zcizení a zatížení**

po dobu trvání zástavního práva V-65006/2015-101

k podílu 1375/476600

Oprávnění pro

UniCredit Bank Czech Republic and Slovakia, a.s.,
Želetavská 1525/1, Michle, 14000 Praha 4, RČ/IČO:
64948242

Povinnost k

VÝPIS Z KATASTRU NEMOVITOSTÍ
prokazující stav evidovaný k datu 11.07.2019 13:15:02

Okres: CZ0100 Hlavní město Praha

Obec: 554782 Praha

Kat.území: 755541 Stodůlky

List vlastnictví: 16870

V kat. území jsou pozemky vedeny v jedné číselné řadě

Typ vztahu

Povinnost k

Obešlová Ivana, Seydlerova 2147/11, Stodůlky, 15800
Praha 5, RČ/IČO: 676016/0946
Parcela: 2971

Listina Smlouva o zřízení zástavního práva podle obč.z. sml.č. ZS 2174605/01 ze dne 24.08.2015. Právní účinky zápisu ke dni 25.08.2015. Zápis proveden dne 21.09.2015.

V-65006/2015-101

Pořadí k 25.08.2015 14:07

o **Zástavní právo smluvní**

veškeré pohledávky do výše 6 660 000,- Kč s příslušenstvím, vzniklé do 20.04.2051 k podílu 55/19064

Oprávnění pro

Česká spořitelna, a.s., Olbrachtova 1929/62, Krč, 14000
Praha 4, RČ/IČO: 45244782

Povinnost k

Tursunalieva Mira, Seydlerova 2148/9, Stodůlky, 15800
Praha 5, RČ/IČO: 805907/9930
Parcela: 2971

Listina Smlouva o zřízení zástavního práva podle obč.z. č.sml.ZN/0551504109 ze dne 19.10.2015. Právní účinky zápisu ke dni 20.10.2015. Zápis proveden dne 16.11.2015.

V-78962/2015-101

Pořadí k 20.10.2015 12:21

o **Zákaz zcizení**

po dobu trvání zástavního práva V-78962/2015-101 k podílu 55/19064

Oprávnění pro

Česká spořitelna, a.s., Olbrachtova 1929/62, Krč, 14000
Praha 4, RČ/IČO: 45244782

Povinnost k

Tursunalieva Mira, Seydlerova 2148/9, Stodůlky, 15800
Praha 5, RČ/IČO: 805907/9930
Parcela: 2971

Listina Smlouva o zřízení zástavního práva podle obč.z. č.sml.ZN/0551504109 ze dne 19.10.2015. Právní účinky zápisu ke dni 20.10.2015. Zápis proveden dne 16.11.2015.

V-78962/2015-101

Pořadí k 20.10.2015 12:21

o **Zástavní právo smluvní**

veškeré pohledávky do výše 4 390 000,- Kč vzniklé do 20.6.2051 k podílu 731/476600

Oprávnění pro

Česká spořitelna, a.s., Olbrachtova 1929/62, Krč, 14000
Praha 4, RČ/IČO: 45244782

Povinnost k

Hokůvová Marcela, V hůrkách 2145/1, Stodůlky, 15800
Praha 5, RČ/IČO: 866208/5795
Parcela: 2971

VÝPIS Z KATASTRU NEMOVITOSTÍ
prokazující stav evidovaný k datu 11.07.2019 13:15:02

Okres: CZ0100 Hlavní město Praha

Obec: 554782 Praha

Kat.území: 755541 Stodůlky

List vlastnictví: 16870

V kat. území jsou pozemky vedeny v jedné číselné řadě

Typ vztahu

Listina Smlouva o zřízení zástavního práva podle obč.z. ZN/0558424179 ze dne 16.12.2015. Právní účinky zápisu ke dni 17.12.2015. Zápis proveden dne 21.01.2016.

V-95798/2015-101

Pořadí k 17.12.2015 12:42

o **Zákaz zcizení**

po dobu trvání zástavního práva V-95798/2015-101
k podílu 731/476600

Oprávnění pro

Česká spořitelna, a.s., Olbrachtova 1929/62, Krč, 14000
Praha 4, RČ/IČO: 45244782

Povinnost k

Hokůvová Marcela, V hůrkách 2145/1, Stodůlky, 15800
Praha 5, RČ/IČO: 866208/5795
Parcela: 2971

Listina Smlouva o zřízení zástavního práva podle obč.z. ZN/0558424179 ze dne 16.12.2015. Právní účinky zápisu ke dni 17.12.2015. Zápis proveden dne 21.01.2016.

V-95798/2015-101

Pořadí k 17.12.2015 12:42

o **Zástavní právo smluvní**

pohledávky ve výši 2 030 456,85 Kč a příslušenství
budoucí pohledávky do výše 2 030 456,85 Kč, které mohou vznikat do 9.2.2045
k podílu 1361/476600

Oprávnění pro

mBank S.A., id.č.1254524, vykonává: mBank S.A.,
organizační složka, Pernerova 691/42, Karlín, 18600
Praha 8, RČ/IČO: 27943445

Povinnost k

Štírba Ecaterina, Seydlerova 2149/7, Stodůlky, 15800
Praha 5, RČ/IČO: 885620/3400
Štírba Pavel, Seydlerova 2149/7, Stodůlky, 15800 Praha
5, RČ/IČO: 920409/4262
Parcela: 2971

Listina Smlouva o zřízení zástavního práva podle obč.z. č.sml.GML057381540/2016/Z1 ze dne 16.02.2014. Právní účinky zápisu ke dni 17.02.2016. Zápis proveden dne 23.03.2016; uloženo na prac. Praha

V-11026/2016-101

Pořadí k 17.02.2016 08:13

Související zápisy

Závazek nezajistit zást. pr. ve výhodnějším pořadí nový dluh

Listina Smlouva o zřízení zástavního práva podle obč.z. č.sml.GML057381540/2016/Z1 ze dne 16.02.2014. Právní účinky zápisu ke dni 17.02.2016. Zápis proveden dne 23.03.2016; uloženo na prac. Praha

V-11026/2016-101

o **Zákaz zcizení a zatížení**

po dobu trvání zástavního práva V-11026/2016-101
k podílu 1361/476600

VÝPIS Z KATASTRU NEMOVITOSTÍ
prokazující stav evidovaný k datu 11.07.2019 13:15:02

Okres: CZ0100 Hlavní město Praha

Obec: 554782 Praha

Kat.území: 755541 Stodůlky

List vlastnictví: 16870

V kat. území jsou pozemky vedeny v jedné číselné řadě

Typ vztahu

Oprávnění pro

mBank S.A., id.č.1254524, vykonává: mBank S.A.,
organizační složka, Pernerova 691/42, Karlín, 18600
Praha 8, RČ/IČO: 27943445

Povinnost k

Štirba Ecaterina, Seydlerova 2149/7, Stodůlky, 15800
Praha 5, RČ/IČO: 885620/3400
Štirba Pavel, Seydlerova 2149/7, Stodůlky, 15800 Praha
5, RČ/IČO: 920409/4262
Parcela: 2971

Listina Smlouva o zřízení zástavního práva podle obč.z. č.sml.GML057381540/2016/Z1 ze
dne 16.02.2014. Právní účinky zápisu ke dni 17.02.2016. Zápis proveden dne
23.03.2016; uloženo na prac. Praha

V-11026/2016-101

Pořadí k 17.02.2016 08:13

o Zástavní právo smluvní

pohledávky ve výši 3 485 000,- Kč s příslušenstvím
budoucí pohledávky do výše 3 485 000,- Kč, vzniklé do 25.06.2047
k podílu 1742/476600

Oprávnění pro

UniCredit Bank Czech Republic and Slovakia, a.s.,
Želetavská 1525/1, Michle, 14000 Praha 4, RČ/IČO:
64948242

Povinnost k

Kudláček Jan, Seydlerova 2151/3, Stodůlky, 15800 Praha
5, RČ/IČO: 870410/1076
Zahradnická Michaela, Seydlerova 2151/3, Stodůlky,
15800 Praha 5, RČ/IČO: 845223/0149
Parcela: 2971

Listina Smlouva o zřízení zástavního práva podle obč.z. č.sml.2180824/01 ze dne
17.02.2016. Právní účinky zápisu ke dni 18.02.2016. Zápis proveden dne
23.03.2016.

V-11720/2016-101

Pořadí k 18.02.2016 14:32

o Zákaz zcizení a zatížení

po dobu trvání zástavního práva V-11720/2016-101
k podílu 1742/476600

Oprávnění pro

UniCredit Bank Czech Republic and Slovakia, a.s.,
Želetavská 1525/1, Michle, 14000 Praha 4, RČ/IČO:
64948242

Povinnost k

Kudláček Jan, Seydlerova 2151/3, Stodůlky, 15800 Praha
5, RČ/IČO: 870410/1076
Zahradnická Michaela, Seydlerova 2151/3, Stodůlky,
15800 Praha 5, RČ/IČO: 845223/0149
Parcela: 2971

Listina Smlouva o zřízení zástavního práva podle obč.z. č.sml.2180824/01 ze dne
17.02.2016. Právní účinky zápisu ke dni 18.02.2016. Zápis proveden dne
23.03.2016.

VÝPIS Z KATASTRU NEMOVITOSTÍ
prokazující stav evidovaný k datu 11.07.2019 13:15:02

Okres: CZ0100 Hlavní město Praha

Obec: 554782 Praha

Kat.území: 755541 Stodůlky

List vlastnictví: 16870

V kat. území jsou pozemky vedeny v jedné číselné řadě

Typ vztahu

V-11720/2016-101

Pořadí k 18.02.2016 14:32

o **Zástavní právo smluvní**

pohledávky ve výši 2 160 000,- Kč s příslušenstvím
budoucí pohledávky do výše 2 160 000,- Kč , vzniklé do 25 let od uzavření smlouvyk
podílu 6/2383

Oprávnění pro

Equa bank a.s., Karolinská 661/4, Karlín, 18600 Praha
8, RČ/IČO: 47116102

Povinnost k

Liang Feng a Ma Haimei, Seydlerova 2152/1, Stodůlky,
15800 Praha 5, RČ/IČO: 721215/9999 815623/1930
Parcela: 2971

Listina Smlouva o zřízení zástavního práva podle obč.z. č.sml.1603040005/ZN/01 ze dne
20.04.2016. Právní účinky zápisu ke dni 20.04.2016. Zápis proveden dne
13.05.2016; uloženo na prac. Praha

V-27271/2016-101

Pořadí k 20.04.2016 13:42

Související zápisy

Závazek nezajistit zást. pr. ve výhodnějším pořadí nový dluh

Listina Smlouva o zřízení zástavního práva podle obč.z. č.sml.1603040005/ZN/01 ze
dne 20.04.2016. Právní účinky zápisu ke dni 20.04.2016. Zápis proveden dne
13.05.2016; uloženo na prac. Praha

V-27271/2016-101

Související zápisy

Závazek neumožnit zápis nového zást. práva namísto starého

Listina Smlouva o zřízení zástavního práva podle obč.z. č.sml.1603040005/ZN/01 ze
dne 20.04.2016. Právní účinky zápisu ke dni 20.04.2016. Zápis proveden dne
13.05.2016; uloženo na prac. Praha

V-27271/2016-101

o **Zákaz zcizení a zatížení**

po dobu trvání zástavního práva V-27271/2016-101, nejpozději do 25 let od uzavření
smlouvy 6/2383

Oprávnění pro

Equa bank a.s., Karolinská 661/4, Karlín, 18600 Praha
8, RČ/IČO: 47116102

Povinnost k

Liang Feng a Ma Haimei, Seydlerova 2152/1, Stodůlky,
15800 Praha 5, RČ/IČO: 721215/9999 815623/1930
Parcela: 2971

Listina Smlouva o zřízení zástavního práva podle obč.z. č.sml.1603040005/ZN/01 ze dne
20.04.2016. Právní účinky zápisu ke dni 20.04.2016. Zápis proveden dne
13.05.2016; uloženo na prac. Praha

V-27271/2016-101

Pořadí k 20.04.2016 13:42

o **Zástavní právo smluvní**

veškeré pohledávky do výše 3 327 700,- Kč s příslušenstvím, vzniklé do 20.10.2036

Nemovitosti jsou v územním obvodu, ve kterém vykonává státní správu katastru nemovitostí ČR

Katastrální úřad pro hlavní město Prahu, Katastrální pracoviště Praha, kód: 101.

VÝPIS Z KATASTRU NEMOVITOSTÍ
prokazující stav evidovaný k datu 11.07.2019 13:15:02

Okres: CZ0100 Hlavní město Praha

Obec: 554782 Praha

Kat.území: 755541 Stodůlky

List vlastnictví: 16870

V kat. území jsou pozemky vedeny v jedné číselné řadě

Typ vztahu

k podílu 731/476600

Oprávnění pro

Česká spořitelna, a.s., Olbrachtova 1929/62, Krč, 14000
Praha 4, RČ/IČO: 45244782

Povinnost k

Jovanovič Pavel, Pražská 244, 25229 Dobřichovice,
RČ/IČO: 860828/0736
Parcela: 2971

Listina Smlouva o zřízení zástavního práva podle obč.z. č. sml. ZN/0564812119 ze dne 21.04.2016. Právní účinky zápisu ke dni 26.04.2016. Zápis proveden dne 27.05.2016.

V-28735/2016-101

Pořadí k 26.04.2016 11:08

o **Zákaz zcizení**

po dobu trvání zástavního práva V-28735/2016-101

k podílu 731/476600

Oprávnění pro

Česká spořitelna, a.s., Olbrachtova 1929/62, Krč, 14000
Praha 4, RČ/IČO: 45244782

Povinnost k

Jovanovič Pavel, Pražská 244, 25229 Dobřichovice,
RČ/IČO: 860828/0736
Parcela: 2971

Listina Smlouva o zřízení zástavního práva podle obč.z. č. sml. ZN/0564812119 ze dne 21.04.2016. Právní účinky zápisu ke dni 26.04.2016. Zápis proveden dne 27.05.2016.

V-28735/2016-101

Pořadí k 26.04.2016 11:08

o **Zástavní právo smluvní**

Pohledávky A)

pohledávka ve výši 2 210 000,- Kč s příslušenstvím

budoucí pohledávky do výše 2 431 000,- Kč vzniklé do 15.5.2044

Pohledávky B)

budoucí pohledávky do výše 243 100,- Kč vzniklé do 15.5.2044

k podílu 589/238300

Oprávnění pro

Komerční banka, a.s., Na příkopě 969/33, Staré Město,
11000 Praha 1, RČ/IČO: 45317054

Povinnost k

Dimitrov Michal, V hůrkách 2144/3, Stodůlky, 15800
Praha 5, RČ/IČO: 840327/0260
Parcela: 2971

Listina Smlouva o zřízení zástavního práva podle obč.z. reg. č. 10000578632 ze dne 03.05.2016. Právní účinky zápisu ke dni 03.05.2016. Zápis proveden dne 26.05.2016; uloženo na prac. Praha

V-30691/2016-101

Pořadí k 03.05.2016 10:31

Související zápisy

Závazek nezajistit zást. pr. ve výhodnějším pořadí nový dluh

VÝPIS Z KATASTRU NEMOVITOSTÍ
prokazující stav evidovaný k datu 11.07.2019 13:15:02

Okres: CZ0100 Hlavní město Praha

Obec: 554782 Praha

Kat.území: 755541 Stodůlky

List vlastnictví: 16870

V kat. území jsou pozemky vedeny v jedné číselné řadě

Typ vztahu

Listina Smlouva o zřízení zástavního práva podle obč.z. reg. č. 10000578632 ze dne 03.05.2016. Právní účinky zápisu ke dni 03.05.2016. Zápis proveden dne 26.05.2016; uloženo na prac. Praha

V-30691/2016-101

Související zápisy

Závazek neumožnit zápis nového zást. práva namísto starého

Listina Smlouva o zřízení zástavního práva podle obč.z. reg. č. 10000578632 ze dne 03.05.2016. Právní účinky zápisu ke dni 03.05.2016. Zápis proveden dne 26.05.2016; uloženo na prac. Praha

V-30691/2016-101

Související zápisy

Závazek zástavního věřitele nepožádat o výmaz zástav. práva

Listina Smlouva o zřízení zástavního práva podle obč.z. reg. č. 10000578632 ze dne 03.05.2016. Právní účinky zápisu ke dni 03.05.2016. Zápis proveden dne 26.05.2016; uloženo na prac. Praha

V-30691/2016-101

o **Zástavní právo smluvní**

pohledávky ve výši 2 900 000,- Kč s příslušenstvím
budoucí pohledávky do výše 3 480 000,- Kč , vzniklé do 28.9.2077
k podílu 55/19064

Oprávnění pro

Hypoteční banka, a.s., Radlická 333/150, Radlice, 15000
Praha 5, RČ/IČO: 13584324

Povinnost k

Podivinský Jakub, Seydlerova 2148/9, Stodůlky, 15800
Praha 5, RČ/IČO: 900221/3440
Parcela: 2971

Listina Smlouva o zřízení zástavního práva podle obč.z. 3100/553506-02/16/01-002/00/R ze dne 31.08.2016. Právní účinky zápisu ke dni 01.09.2016. Zápis proveden dne 29.09.2016; uloženo na prac. Praha

V-62753/2016-101

Pořadí k 01.09.2016 13:36

Související zápisy

Závazek nezajistit zást. pr. ve výhodnějším pořadí nový dluh

Listina Smlouva o zřízení zástavního práva podle obč.z. 3100/553506-02/16/01-002/00/R ze dne 31.08.2016. Právní účinky zápisu ke dni 01.09.2016. Zápis proveden dne 29.09.2016; uloženo na prac. Praha

V-62753/2016-101

Související zápisy

Závazek neumožnit zápis nového zást. práva namísto starého

Listina Smlouva o zřízení zástavního práva podle obč.z. 3100/553506-02/16/01-002/00/R ze dne 31.08.2016. Právní účinky zápisu ke dni 01.09.2016. Zápis proveden dne 29.09.2016; uloženo na prac. Praha

V-62753/2016-101

o **Zástavní právo smluvní**

pohledávky do výše 3 796 315,- Kč s příslušenstvím

VÝPIS Z KATASTRU NEMOVITOSTÍ
prokazující stav evidovaný k datu 11.07.2019 13:15:02

Okres: CZ0100 Hlavní město Praha

Obec: 554782 Praha

Kat.území: 755541 Stodůlky

List vlastnictví: 16870

V kat. území jsou pozemky vedeny v jedné číselné řadě

Typ vztahu

**budoucí pohledávky do výše 3 796 315,- Kč, vzniklé do 20.03.2038
k podílu 681/238300**

Oprávnění pro

Česká spořitelna, a.s., Olbrachtova 1929/62, Krč, 14000
Praha 4, RČ/IČO: 45244782

Povinnost k

Čápková Eva, Kvestorská 1176/15, Michle, 14000 Praha 4,
RČ/IČO: 656208/0503
Meškan Martin, Seydlerova 2152/1, Stodůlky, 15800 Praha
5, RČ/IČO: 711014/1423
Parcela: 2971

*Listina Smlouva o zřízení zástavního práva podle obč.z. č. ZN2/0593808119 ze dne
12.12.2016. Právní účinky zápisu ke dni 13.12.2016. Zápis proveden dne
12.01.2017; uloženo na prac. Praha*

V-90924/2016-101

Pořadí k 13.12.2016 11:23

Související zápisy

Závazek nezajistit zást. pr. ve výhodnějším pořadí nový dluh

*Listina Smlouva o zřízení zástavního práva podle obč.z. č. ZN2/0593808119 ze dne
12.12.2016. Právní účinky zápisu ke dni 13.12.2016. Zápis proveden dne
12.01.2017; uloženo na prac. Praha*

V-90924/2016-101

Související zápisy

Závazek neumožnit zápis nového zást. práva namísto starého

*Listina Smlouva o zřízení zástavního práva podle obč.z. č. ZN2/0593808119 ze dne
12.12.2016. Právní účinky zápisu ke dni 13.12.2016. Zápis proveden dne
12.01.2017; uloženo na prac. Praha*

V-90924/2016-101

o Zákaz zcizení

**po dobu trvání zástavního práva V-90924/2016-101
k podílu 681/238300**

Oprávnění pro

Česká spořitelna, a.s., Olbrachtova 1929/62, Krč, 14000
Praha 4, RČ/IČO: 45244782

Povinnost k

Čápková Eva, Kvestorská 1176/15, Michle, 14000 Praha 4,
RČ/IČO: 656208/0503
Meškan Martin, Seydlerova 2152/1, Stodůlky, 15800 Praha
5, RČ/IČO: 711014/1423
Parcela: 2971

*Listina Smlouva o zřízení zástavního práva podle obč.z. č. ZN2/0593808119 ze dne
12.12.2016. Právní účinky zápisu ke dni 13.12.2016. Zápis proveden dne
12.01.2017; uloženo na prac. Praha*

V-90924/2016-101

Pořadí k 13.12.2016 11:23

o Zástavní právo smluvní

**veškeré pohledávky do výše Kč 9 380 000,-, vzniklé do 28.11.2051
k podílu 1362/476600**

VÝPIS Z KATASTRU NEMOVITOSTÍ
prokazující stav evidovaný k datu 11.07.2019 13:15:02

Okres: CZ0100 Hlavní město Praha

Obec: 554782 Praha

Kat.území: 755541 Stodůlky

List vlastnictví: 16870

V kat. území jsou pozemky vedeny v jedné číselné řadě

Typ vztahu

Oprávnění pro

Českomoravská stavební spořitelna, a.s., Vinohradská
3218/169, Strašnice, 10000 Praha 10, RČ/IČO: 49241397

Povinnost k

Nguyen Thi Thu Thuy, Bašteckého 2543/14, Stodůlky,
15500 Praha 5, RČ/IČO: 755107/9921
Parcela: 2971

Listina Smlouva o zřízení zástavního práva podle obč.z. č. sml. 1114700601/1 ze dne 13.02.2017. Právní účinky zápisu ke dni 13.02.2017. Zápis proveden dne 08.03.2017; uloženo na prac. Praha

V-10778/2017-101

Pořadí k 13.02.2017 15:50

Související zápisy

Závazek nezajistit zást. pr. ve výhodnějším pořadí nový dluh

Listina Smlouva o zřízení zástavního práva podle obč.z. č. sml. 1114700601/1 ze dne 13.02.2017. Právní účinky zápisu ke dni 13.02.2017. Zápis proveden dne 08.03.2017; uloženo na prac. Praha

V-10778/2017-101

Související zápisy

Závazek neumožnit zápis nového zást. práva namísto starého

Listina Smlouva o zřízení zástavního práva podle obč.z. č. sml. 1114700601/1 ze dne 13.02.2017. Právní účinky zápisu ke dni 13.02.2017. Zápis proveden dne 08.03.2017; uloženo na prac. Praha

V-10778/2017-101

o **Zástavní právo smluvní**

Pohledávky A

a) pohledávka ve výši 3.680.000,- Kč s příslušenstvím

b) budoucí pohledávky do výše 3.864.000,- Kč vzniklé do 15.4.2047

Pohledávky B

budoucí pohledávky do výše 478.400,- Kč vzniklé do 15.4.2047

k podílu 1361/476600

Oprávnění pro

Komerční banka, a.s., Na příkopě 969/33, Staré Město,
11000 Praha 1, RČ/IČO: 45317054

Povinnost k

Rýznerová Anna Mgr., Seydlerova 2149/7, Stodůlky, 15800
Praha 5, RČ/IČO: 816215/0051
Parcela: 2971

Listina Smlouva o zřízení zástavního práva podle obč.z. č. sml. 10000635657 ze dne 16.05.2017. Právní účinky zápisu ke dni 16.05.2017. Zápis proveden dne 09.06.2017; uloženo na prac. Praha

V-35430/2017-101

Pořadí k 16.05.2017 11:28

Související zápisy

Závazek nezajistit zást. pr. ve výhodnějším pořadí nový dluh

Listina Smlouva o zřízení zástavního práva podle obč.z. č. sml. 10000635657 ze dne 16.05.2017. Právní účinky zápisu ke dni 16.05.2017. Zápis proveden dne 09.06.2017; uloženo na prac. Praha

VÝPIS Z KATASTRU NEMOVITOSTÍ
prokazující stav evidovaný k datu 11.07.2019 13:15:02

Okres: CZ0100 Hlavní město Praha

Obec: 554782 Praha

Kat.území: 755541 Stodůlky

List vlastnictví: 16870

V kat. území jsou pozemky vedeny v jedné číselné řadě

Typ vztahu

V-35430/2017-101

Související zápisy

Závazek neumožnit zápis nového zást. práva namísto starého

Listina Smlouva o zřízení zástavního práva podle obč.z. č. sml. 10000635657 ze dne 16.05.2017. Právní účinky zápisu ke dni 16.05.2017. Zápis proveden dne 09.06.2017; uloženo na prac. Praha

V-35430/2017-101

Související zápisy

Závazek zástavního věřitele nepožádat o výmaz zástav. práva

Listina Smlouva o zřízení zástavního práva podle obč.z. č. sml. 10000635657 ze dne 16.05.2017. Právní účinky zápisu ke dni 16.05.2017. Zápis proveden dne 09.06.2017; uloženo na prac. Praha

V-35430/2017-101

o **Zástavní právo smluvní**

**pohledávka ve výši 3 520 000,- Kč s příslušenstvím
budoucí pohledávky do výše 3 520 000,- Kč vzniklé do 20.11.2042
k podílu 1362/476600**

Oprávnění pro

**Česká spořitelna, a.s., Olbrachtova 1929/62, Krč, 14000
Praha 4, RČ/IČO: 45244782**

Povinnost k

**Fous Viktor Ing., Seydlerova 2151/3, Stodůlky, 15800
Praha 5, RČ/IČO: 730109/2469**

**Fousová Jana Ing., Seydlerova 2151/3, Stodůlky, 15800
Praha 5, RČ/IČO: 725613/4798**

Parcela: 2971

Listina Smlouva o zřízení zástavního práva podle obč.z. č.sml. ZN/0611213179 ze dne 31.05.2017. Právní účinky zápisu ke dni 07.06.2017. Zápis proveden dne 20.07.2017; uloženo na prac. Praha

V-42091/2017-101

Pořadí k 07.06.2017 16:16

Související zápisy

Závazek nezajistit zást. pr. ve výhodnějším pořadí nový dluh

Listina Smlouva o zřízení zástavního práva podle obč.z. č.sml. ZN/0611213179 ze dne 31.05.2017. Právní účinky zápisu ke dni 07.06.2017. Zápis proveden dne 20.07.2017; uloženo na prac. Praha

V-42091/2017-101

Související zápisy

Závazek neumožnit zápis nového zást. práva namísto starého

Listina Smlouva o zřízení zástavního práva podle obč.z. č.sml. ZN/0611213179 ze dne 31.05.2017. Právní účinky zápisu ke dni 07.06.2017. Zápis proveden dne 20.07.2017; uloženo na prac. Praha

V-42091/2017-101

o **Zákaz zcizení**

**po dobu trvání zástavního práva V-42091/2017-101
k podílu 1362/476600**

VÝPIS Z KATASTRU NEMOVITOSTÍ
prokazující stav evidovaný k datu 11.07.2019 13:15:02

Okres: CZ0100 Hlavní město Praha

Obec: 554782 Praha

Kat.území: 755541 Stodůlky

List vlastnictví: 16870

V kat. území jsou pozemky vedeny v jedné číselné řadě

Typ vztahu

Oprávnění pro

Česká spořitelna, a.s., Olbrachtova 1929/62, Krč, 14000
Praha 4, RČ/IČO: 45244782

Povinnost k

Fous Viktor Ing., Seydlerova 2151/3, Stodůlky, 15800
Praha 5, RČ/IČO: 730109/2469
Fousová Jana Ing., Seydlerova 2151/3, Stodůlky, 15800
Praha 5, RČ/IČO: 725613/4798
Parcela: 2971

Listina Smlouva o zřízení zástavního práva podle obč.z. č.sml. ZN/0611213179 ze dne 31.05.2017. Právní účinky zápisu ke dni 07.06.2017. Zápis proveden dne 20.07.2017; uloženo na prac. Praha

V-42091/2017-101

Pořadí k 07.06.2017 16:16

o **Zástavní právo smluvní**

pohledávky ve výši 600 000,- Kč s příslušenstvím vzniklé do 15.05.2063
budoucí pohledávky do výše 720 000,- Kč vzniklé do 15.05.2063
k podílu 1361/476600

Oprávnění pro

Hypoteční banka, a.s., Radlická 333/150, Radlice, 15000
Praha 5, RČ/IČO: 13584324

Povinnost k

Naxerová Markéta, Seydlerova 2148/9, Stodůlky, 15800
Praha 5, RČ/IČO: 755720/1685
Parcela: 2971

Listina Smlouva o zřízení zástavního práva podle obč.z. č.sml. 5500/033749-02/17/01-004/00/R ze dne 26.06.2017. Právní účinky zápisu ke dni 11.07.2017. Zápis proveden dne 02.08.2017; uloženo na prac. Praha

V-50418/2017-101

Pořadí k 11.07.2017 10:21

Související zápisy

Závazek nezajistit zást. pr. ve výhodnějším pořadí nový dluh

Listina Smlouva o zřízení zástavního práva podle obč.z. č.sml. 5500/033749-02/17/01-004/00/R ze dne 26.06.2017. Právní účinky zápisu ke dni 11.07.2017. Zápis proveden dne 02.08.2017; uloženo na prac. Praha

V-50418/2017-101

Související zápisy

Závazek neumožnit zápis nového zást. práva namísto starého

Listina Smlouva o zřízení zástavního práva podle obč.z. č.sml. 5500/033749-02/17/01-004/00/R ze dne 26.06.2017. Právní účinky zápisu ke dni 11.07.2017. Zápis proveden dne 02.08.2017; uloženo na prac. Praha

V-50418/2017-101

o **Zástavní právo smluvní**

pohledávky do výše 2 700 000,- Kč s příslušenstvím
budoucí pohledávky do výše 2 700 000,- Kč, vzniklé po dobu 35 let od uzavření smlouvy
k podílu 172/59575

Oprávnění pro

Equa bank a.s., Karolinská 661/4, Karlín, 18600 Praha

VÝPIS Z KATASTRU NEMOVITOSTÍ
prokazující stav evidovaný k datu 11.07.2019 13:15:02

Okres: CZ0100 Hlavní město Praha

Obec: 554782 Praha

Kat.území: 755541 Stodůlky

List vlastnictví: 16870

V kat. území jsou pozemky vedeny v jedné číselné řadě

Typ vztahu

Oprávnění pro

8, RČ/IČO: 47116102

Povinnost k

**Kurylyak Vasyl a Kurylyak Svitlana, Březovická 1351/3,
Horní Počernice, 19300 Praha 9, RČ/IČO: 710330/9928
745524/9934
Parcela: 2971**

Listina Smlouva o zřízení zástavního práva podle obč.z. č.sml.1711230019/ZN/01 ze dne 03.01.2018. Právní účinky zápisu ke dni 04.01.2018. Zápis proveden dne 26.01.2018; uloženo na prac. Praha

V-459/2018-101

Pořadí k 04.01.2018 08:00

Související zápisy

Závazek nezajistit zást. pr. ve výhodnějším pořadí nový dluh

Listina Smlouva o zřízení zástavního práva podle obč.z. č.sml.1711230019/ZN/01 ze dne 03.01.2018. Právní účinky zápisu ke dni 04.01.2018. Zápis proveden dne 26.01.2018; uloženo na prac. Praha

V-459/2018-101

Související zápisy

Závazek neumožnit zápis nového zást. práva namísto starého

Listina Smlouva o zřízení zástavního práva podle obč.z. č.sml.1711230019/ZN/01 ze dne 03.01.2018. Právní účinky zápisu ke dni 04.01.2018. Zápis proveden dne 26.01.2018; uloženo na prac. Praha

V-459/2018-101

o **Zákaz zcizení a zatížení**

po dobu trvání zástavního práva V-459/2018-101, nejdéle však po dobu 35 let od uzavření smlouvy
k podílu 172/59575

Oprávnění pro

**Equa bank a.s., Karolinská 661/4, Karlín, 18600 Praha
8, RČ/IČO: 47116102**

Povinnost k

**Kurylyak Vasyl a Kurylyak Svitlana, Březovická 1351/3,
Horní Počernice, 19300 Praha 9, RČ/IČO: 710330/9928
745524/9934
Parcela: 2971**

Listina Smlouva o zřízení zástavního práva podle obč.z. č.sml.1711230019/ZN/01 ze dne 03.01.2018. Právní účinky zápisu ke dni 04.01.2018. Zápis proveden dne 26.01.2018; uloženo na prac. Praha

V-459/2018-101

Pořadí k 04.01.2018 08:00

o **Zástavní právo smluvní**

veškeré pohledávky do výše 3 312 000,- Kč vzniklé do 15.12.2038
k podílu 1056/476600

Oprávnění pro

**Raiffeisenbank a.s., Hvězdova 1716/2b, Nusle, 14000
Praha 4, RČ/IČO: 49240901**

Povinnost k

VÝPIS Z KATASTRU NEMOVITOSTÍ
prokazující stav evidovaný k datu 11.07.2019 13:15:02

Okres: CZ0100 Hlavní město Praha

Obec: 554782 Praha

Kat.území: 755541 Stodůlky

List vlastnictví: 16870

V kat. území jsou pozemky vedeny v jedné číselné řadě

Typ vztahu

Povinnost k

**Lemak Oleh, Seydlerova 2147/11, Stodůlky, 15800 Praha
5, RČ/IČO: 630209/7571
Parcela: 2971**

Listina Smlouva o zřízení zástavního práva podle obč.z. č.sml.111/11892/17/2/01 ze dne 11.01.2018. Právní účinky zápisu ke dni 19.01.2018. Zápis proveden dne 01.03.2018; uloženo na prac. Praha

V-4044/2018-101

Pořadí k 19.01.2018 12:13

Související zápisy

Závazek nezajistit zást. pr. ve výhodnějším pořadí nový dluh

Listina Smlouva o zřízení zástavního práva podle obč.z. č.sml.111/11892/17/2/01 ze dne 11.01.2018. Právní účinky zápisu ke dni 19.01.2018. Zápis proveden dne 01.03.2018; uloženo na prac. Praha

V-4044/2018-101

Související zápisy

Závazek neumožnit zápis nového zást. práva namísto starého

Listina Smlouva o zřízení zástavního práva podle obč.z. č.sml.111/11892/17/2/01 ze dne 11.01.2018. Právní účinky zápisu ke dni 19.01.2018. Zápis proveden dne 01.03.2018; uloženo na prac. Praha

V-4044/2018-101

o **Zákaz zcizení**

po dobu trvání zástavního práva V-4044/2018-101
k podílu 1056/476600

Oprávnění pro

**Raiffeisenbank a.s., Hvězdova 1716/2b, Nusle, 14000
Praha 4, RČ/IČO: 49240901**

Povinnost k

**Lemak Oleh, Seydlerova 2147/11, Stodůlky, 15800 Praha
5, RČ/IČO: 630209/7571
Parcela: 2971**

Listina Smlouva o zřízení zástavního práva podle obč.z. č.sml.111/11892/17/2/01 ze dne 11.01.2018. Právní účinky zápisu ke dni 19.01.2018. Zápis proveden dne 01.03.2018; uloženo na prac. Praha

V-4044/2018-101

Pořadí k 19.01.2018 12:13

o **Zástavní právo z rozhodnutí správního orgánu**

pohledávka ve výši 3 900,- Kč
k podílu 2065/476600

Oprávnění pro

**Česká republika, RČ/IČO: 00000001-001, vykonává:
Finanční úřad pro hlavní město Prahu, Štěpánská 619/28,
Nové Město, 11000 Praha 1**

Povinnost k

**OOO Kujri, spol. s r.o., Blattného 2317/6, Stodůlky,
15800 Praha 5, RČ/IČO: 26127849
Parcela: 2971**

Listina Rozhodnutí správce daně o zřízení zástavního práva č.j. 500314/18/2005-80541-

VÝPIS Z KATASTRU NEMOVITOSTÍ
prokazující stav evidovaný k datu 11.07.2019 13:15:02

Okres: CZ0100 Hlavní město Praha

Obec: 554782 Praha

Kat.území: 755541 Stodůlky

List vlastnictví: 16870

V kat. území jsou pozemky vedeny v jedné číselné řadě

Typ vztahu

111351 ÚzP pro Prahu 5 ze dne 29.01.2018. Právní účinky zápisu ke dni 30.01.2018. Zápis proveden dne 23.02.2018; uloženo na prac. Praha

V-6310/2018-101

Pořadí k 30.01.2018 07:18

Související zápisy

Závazek nezajistit zást. pr. ve výhodnějším pořadí nový dluh

Listina Rozhodnutí správce daně o zřízení zástavního práva č.j. 500314/18/2005-80541-111351 ÚzP pro Prahu 5 ze dne 29.01.2018. Právní účinky zápisu ke dni 30.01.2018. Zápis proveden dne 23.02.2018; uloženo na prac. Praha

V-6310/2018-101

Související zápisy

Závazek neumožnit zápis nového zást. práva namísto starého

Listina Rozhodnutí správce daně o zřízení zástavního práva č.j. 500314/18/2005-80541-111351 ÚzP pro Prahu 5 ze dne 29.01.2018. Právní účinky zápisu ke dni 30.01.2018. Zápis proveden dne 23.02.2018; uloženo na prac. Praha

V-6310/2018-101

o **Zástavní právo smluvní**

**pohledávky ve výši 2.000.000,- Kč s příslušenstvím
budoucí pohledávky do výše 2.000.000,- Kč vzniklé do 25.07.2029
k podílu 731/476600**

Oprávnění pro

**UniCredit Bank Czech Republic and Slovakia, a.s.,
Želetavská 1525/1, Michle, 14000 Praha 4, RČ/IČO:
64948242**

Povinnost k

**Kuzin Tomáš, V hůrkách 2145/1, Stodůlky, 15800 Praha 5,
RČ/IČO: 910115/0201
Parcela: 2971**

Listina Smlouva o zřízení zástavního práva podle obč.z. č.sml.2018_CZ_00033069_ZS_1 ze dne 03.04.2018. Právní účinky zápisu ke dni 04.04.2018. Zápis proveden dne 27.04.2018.

V-22611/2018-101

Pořadí k 04.04.2018 13:30

o **Zákaz zcizení a zatížení**

**po dobu trvání zástavního práva V-22611/2018-101
k podílu 731/476600**

Oprávnění pro

**UniCredit Bank Czech Republic and Slovakia, a.s.,
Želetavská 1525/1, Michle, 14000 Praha 4, RČ/IČO:
64948242**

Povinnost k

**Kuzin Tomáš, V hůrkách 2145/1, Stodůlky, 15800 Praha 5,
RČ/IČO: 910115/0201
Parcela: 2971**

Listina Smlouva o zřízení zástavního práva podle obč.z. č.sml.2018_CZ_00033069_ZS_1 ze dne 03.04.2018. Právní účinky zápisu ke dni 04.04.2018. Zápis proveden dne 27.04.2018.

V-22611/2018-101

VÝPIS Z KATASTRU NEMOVITOSTÍ
prokazující stav evidovaný k datu 11.07.2019 13:15:02

Okres: CZ0100 Hlavní město Praha

Obec: 554782 Praha

Kat.území: 755541 Stodůlky

List vlastnictví: 16870

V kat. území jsou pozemky vedeny v jedné číselné řadě

Typ vztahu

Pořadí k 04.04.2018 13:30

o **Zákaz zcizení**

po dobu trvání zástavního práva V-81966/2018-101
k podílu 2531/476600

Oprávnění pro

Česká spořitelna, a.s., Olbrachtova 1929/62, Krč, 14000
Praha 4, RČ/IČO: 45244782

Povinnost k

NBH Real s.r.o., Husníkova 2086/22, Stodůlky, 15800
Praha 5, RČ/IČO: 07474644
Parcela: 2971

Listina Smlouva o zřízení zástavního práva podle obč.z. č. sml.: ZN/0464609199/LCD ze dne 27.11.2018. Právní účinky zápisu ke dni 28.11.2018. Zápis proveden dne 27.12.2018.

V-81966/2018-101

Pořadí k 28.11.2018 10:33

o **Zástavní právo smluvní**

pohledávky do výše 4.700.000,- Kč s příslušenstvím
budoucí pohledávky do výše 9.400.000,- Kč vzniklé do 31.12.2048
k podílu 2531/476600

Oprávnění pro

Česká spořitelna, a.s., Olbrachtova 1929/62, Krč, 14000
Praha 4, RČ/IČO: 45244782

Povinnost k

NBH Real s.r.o., Husníkova 2086/22, Stodůlky, 15800
Praha 5, RČ/IČO: 07474644
Parcela: 2971

Listina Smlouva o zřízení zástavního práva podle obč.z. č. sml.: ZN/0464609199/LCD ze dne 27.11.2018. Právní účinky zápisu ke dni 28.11.2018. Zápis proveden dne 27.12.2018.

V-81966/2018-101

Pořadí k 28.11.2018 10:33

o **Předkupní právo**

k podílu 1361/476600
doba trvání: neurčitá

Oprávnění pro

Škarýd Petr, Klosterhofstrasse 128, Frankfurt am Main,
Spolková republika Německo, RČ/IČO: 540813/3093

Povinnost k

Kaiser Evgenija, Falltorstrasse 20, 60385 Frankfurt am
Main, Spolková republika Německo, RČ/IČO: 731018
Parcela: 2971

Listina Smlouva darovací, o zřízení věcného břemene - bezúplatná, o zřízení věcného předkupního práva ze dne 14.12.2018. Právní účinky zápisu ke dni 18.01.2019. Zápis proveden dne 26.02.2019.

V-3841/2019-101

Pořadí k 18.01.2019 10:15

o **Věcné břemeno zatěžující spoluvlastnický podíl**

Nemovitosti jsou v územním obvodu, ve kterém vykonává státní správu katastru nemovitostí ČR

Katastrální úřad pro hlavní město Prahu, Katastrální pracoviště Praha, kód: 101.

VÝPIS Z KATASTRU NEMOVITOSTÍ
prokazující stav evidovaný k datu 11.07.2019 13:15:02

Okres: CZ0100 Hlavní město Praha

Obec: 554782 Praha

Kat.území: 755541 Stodůlky

List vlastnictví: 16870

V kat. území jsou pozemky vedeny v jedné číselné řadě

Typ vztahu

**bezplatné doživotní užívání
k podílu 1361/476600**

Oprávnění pro

**Škarýd Petr, Klosterhofstrasse 128, Frankfurt am Main,
Spolková republika Německo, RČ/IČO: 540813/3093**

Povinnost k

**Kaiser Evgenija, Falltorstrasse 20, 60385 Frankfurt am
Main, Spolková republika Německo, RČ/IČO: 731018
Parcela: 2971**

Listina Smlouva darovací, o zřízení věcného břemene - bezúplatná, o zřízení věcného předkupního práva ze dne 14.12.2018. Právní účinky zápisu ke dni 18.01.2019. Zápis proveden dne 26.02.2019.

V-3841/2019-101

Pořadí k 18.01.2019 10:15

o **Zástavní právo smluvní**

**pohledávky do výše 14 020 000,- Kč s příslušenstvím
budoucí pohledávky do výše 14 020 000,- Kč, vzniklé po dobu 35 let od uzavření smlouvy
k podílu 1741/476600**

Oprávnění pro

**Equa bank a.s., Karolinská 661/4, Karlín, 18600 Praha
8, RČ/IČO: 47116102**

Povinnost k

**Ševčíková Wangová Di Mgr., Seydlerova 2148/9, Stodůlky,
15800 Praha 5, RČ/IČO: 705412/9940
Parcela: 2971**

Listina Smlouva o zřízení zástavního práva podle obč.z. č.sml. 1812280003/ZN/02 ze dne 06.02.2019. Právní účinky zápisu ke dni 07.02.2019. Zápis proveden dne 04.06.2019; uloženo na prac. Praha

V-8401/2019-101

Pořadí k 07.02.2019 11:58

Související zápisy

Závazek nezajistit zást. pr. ve výhodnějším pořadí nový dluh

Listina Smlouva o zřízení zástavního práva podle obč.z. č.sml. 1812280003/ZN/02 ze dne 06.02.2019. Právní účinky zápisu ke dni 07.02.2019. Zápis proveden dne 04.06.2019; uloženo na prac. Praha

V-8401/2019-101

Související zápisy

Závazek neumožnit zápis nového zást. práva namísto starého

Listina Smlouva o zřízení zástavního práva podle obč.z. č.sml. 1812280003/ZN/02 ze dne 06.02.2019. Právní účinky zápisu ke dni 07.02.2019. Zápis proveden dne 04.06.2019; uloženo na prac. Praha

V-8401/2019-101

o **Zákaz zcizení a zatížení**

**po dobu trvání zástavního práva V-8401/2019-101, nejdéle však po dobu 35 let od
uzavření smlouvy
k podílu 1741/476600**

Oprávnění pro

Equa bank a.s., Karolinská 661/4, Karlín, 18600 Praha

VÝPIS Z KATASTRU NEMOVITOSTÍ
prokazující stav evidovaný k datu 11.07.2019 13:15:02

Okres: CZ0100 Hlavní město Praha

Obec: 554782 Praha

Kat.území: 755541 Stodůlky

List vlastnictví: 16870

V kat. území jsou pozemky vedeny v jedné číselné řadě

Typ vztahu

Oprávnění pro

8, RČ/IČO: 47116102

Povinnost k

**Ševčíková Wangová Di Mgr., Seydlerova 2148/9, Stodůlky,
15800 Praha 5, RČ/IČO: 705412/9940
Parcela: 2971**

Listina Smlouva o zřízení zástavního práva podle obč.z. č.sml. 1812280003/ZN/02 ze dne 06.02.2019. Právní účinky zápisu ke dni 07.02.2019. Zápis proveden dne 04.06.2019; uloženo na prac. Praha

V-8401/2019-101

Pořadí k 07.02.2019 11:58

o **Zástavní právo smluvní**

**budoucí pohledávky do výše 2.880.000 Kč s příslušenstvím vzniklé do 19.07.2042
k podílu 1361/476600**

Oprávnění pro

**Raiffeisenbank a.s., Hvězdova 1716/2b, Nusle, 14000
Praha 4, RČ/IČO: 49240901**

Povinnost k

**Košnar Michael JUDr., Seydlerova 2149/7, Stodůlky,
15800 Praha 5, RČ/IČO: 900617/3264
Kulhánek Michaela Mgr., Vavřenova 1170/8, Braník, 14200
Praha 4, RČ/IČO: 885823/0051
Parcela: 2971**

Listina Smlouva o zřízení zástavního práva podle obč.z. č. sml. 111/00303/19/2/01 ze dne 25.02.2019. Právní účinky zápisu ke dni 25.02.2019. Zápis proveden dne 21.03.2019; uloženo na prac. Praha

V-12176/2019-101

Pořadí k 25.02.2019 13:49

Související zápisy

Závazek nezajistit zást. pr. ve výhodnějším pořadí nový dluh

Listina Smlouva o zřízení zástavního práva podle obč.z. č. sml. 111/00303/19/2/01 ze dne 25.02.2019. Právní účinky zápisu ke dni 25.02.2019. Zápis proveden dne 21.03.2019; uloženo na prac. Praha

V-12176/2019-101

Související zápisy

Závazek neumožnit zápis nového zást. práva namísto starého

Listina Smlouva o zřízení zástavního práva podle obč.z. č. sml. 111/00303/19/2/01 ze dne 25.02.2019. Právní účinky zápisu ke dni 25.02.2019. Zápis proveden dne 21.03.2019; uloženo na prac. Praha

V-12176/2019-101

o **Zákaz zcizení**

**po dobu trvání zástavního práva V-12176/2019-101
k podílu 1361/476600**

Oprávnění pro

**Raiffeisenbank a.s., Hvězdova 1716/2b, Nusle, 14000
Praha 4, RČ/IČO: 49240901**

Povinnost k

Košnar Michael JUDr., Seydlerova 2149/7, Stodůlky,

VÝPIS Z KATASTRU NEMOVITOSTÍ
prokazující stav evidovaný k datu 11.07.2019 13:15:02

Okres: CZ0100 Hlavní město Praha

Obec: 554782 Praha

Kat.území: 755541 Stodůlky

List vlastnictví: 16870

V kat. území jsou pozemky vedeny v jedné číselné řadě

Typ vztahu

Povinnost k

15800 Praha 5, RČ/IČO: 900617/3264
Kulhánek Michaela Mgr., Vavřenova 1170/8, Braník, 14200
Praha 4, RČ/IČO: 885823/0051
Parcela: 2971

Listina Smlouva o zřízení zástavního práva podle obč.z. č. sml. 111/00303/19/2/01 ze dne 25.02.2019. Právní účinky zápisu ke dni 25.02.2019. Zápis proveden dne 21.03.2019; uloženo na prac. Praha

V-12176/2019-101

Pořadí k 25.02.2019 13:49

o **Zástavní právo smluvní**

pohledávky do výše 5 530 000,- Kč s příslušenstvím
budoucí pohledávky do výše 5 530 000,- Kč vzniklé do 16.11.2054
k podílu 1643/476600

Oprávnění pro

Česká spořitelna, a.s., Olbrachtova 1929/62, Krč, 14000
Praha 4, RČ/IČO: 45244782

Povinnost k

Liška Jan Ing. a Lišková Libuše Ing., Petržilkova
2265/16, Stodůlky, 15800 Praha 5, RČ/IČO: 831216/1979
835705/1978
Parcela: 2971

Listina Smlouva o zřízení zástavního práva podle obč.z. č. sml.: ZN/0686749189 ze dne 03.05.2019. Právní účinky zápisu ke dni 09.05.2019. Zápis proveden dne 05.06.2019.

V-28727/2019-101

Pořadí k 09.05.2019 08:03

o **Zákaz zcizení**

po dobu trvání zástavního práva V- 28727/2019-101
k podílu 1643/476600

Oprávnění pro

Česká spořitelna, a.s., Olbrachtova 1929/62, Krč, 14000
Praha 4, RČ/IČO: 45244782

Povinnost k

Liška Jan Ing. a Lišková Libuše Ing., Petržilkova
2265/16, Stodůlky, 15800 Praha 5, RČ/IČO: 831216/1979
835705/1978
Parcela: 2971

Listina Smlouva o zřízení zástavního práva podle obč.z. č. sml.: ZN/0686749189 ze dne 03.05.2019. Právní účinky zápisu ke dni 09.05.2019. Zápis proveden dne 05.06.2019.

V-28727/2019-101

Pořadí k 09.05.2019 08:03

D Poznámky a další obdobné údaje

Typ vztahu

o **Nařízení exekuce**

JUDr.Ondřej Mareš , Exekutorský úřad Litoměřice

Nemovitosti jsou v územním obvodu, ve kterém vykonává státní správu katastru nemovitostí ČR

Katastrální úřad pro hlavní město Prahu, Katastrální pracoviště Praha, kód: 101.

VÝPIS Z KATASTRU NEMOVITOSTÍ
prokazující stav evidovaný k datu 11.07.2019 13:15:02

Okres: CZ0100 Hlavní město Praha

Obec: 554782 Praha

Kat.území: 755541 Stodůlky

List vlastnictví: 16870

V kat. území jsou pozemky vedeny v jedné číselné řadě

Typ vztahu

Povinnost k

Láznička Antonín, Ciolkovského 853/1, Ruzyně, 16100
Praha 6, RČ/IČO: 471214/184

Listina Usnesení soudu o nařízení exekuce 40 Nc-5960/2006 9 OSP6 ze dne 17.10.2006;
uloženo na prac. Praha

Z-11424/2013-101

o Nařízení exekuce

JUDr.Ondřej Mareš,LL.M. , Exekutorský úřad Litoměřice

Povinnost k

Láznička Antonín, Ciolkovského 853/1, Ruzyně, 16100
Praha 6, RČ/IČO: 471214/184

Listina Usnesení soudu o nařízení exekuce 34 Nc-5279/2005 4 OSP6 ze dne 04.02.2005.
Právní moc ke dni 11.03.2005; uloženo na prac. Praha

Z-11428/2013-101

o Nařízení exekuce

JUDr.Ondřej Mareš,LL.M. , Exekutorský úřad Litoměřice

Povinnost k

Láznička Antonín, Ciolkovského 853/1, Ruzyně, 16100
Praha 6, RČ/IČO: 471214/184

Listina Usnesení soudu o nařízení exekuce 38 Nc-5502/2006 5 OSP6 ze dne 19.04.2006.
Právní moc ke dni 06.12.2006; uloženo na prac. Praha

Z-11434/2013-101

o Nařízení exekuce

pověřený soudní exekutor:JUDr.Ondřej Mareš L.L.M..Masarykova 679/33
412 01 Litoměřice

Povinnost k

Láznička Antonín, Ciolkovského 853/1, Ruzyně, 16100
Praha 6, RČ/IČO: 471214/184

Listina Usnesení soudu o nařízení exekuce 40 Nc-5619/2005 5 Obvodní soud pro Prahu 6 ze
dne 27.05.2005; uloženo na prac. Praha

Z-29799/2013-101

o Nařízení exekuce

Exekutorský úřad Praha 10
Soudní exekutor JUDr. Igor Ivanko

Povinnost k

Láznička Antonín, Ciolkovského 853/1, Ruzyně, 16100
Praha 6, RČ/IČO: 471214/184

Listina Usnesení soudu o nařízení exekuce 38 EXE-2717/2012 -13 Obvodní soud pro Prahu 6
ze dne 07.09.2012. Právní moc ke dni 03.01.2013; uloženo na prac. Praha

Z-46211/2013-101

o Exekuční příkaz k prodeji nemovitosti

Exekutorský úřad Praha 10
K podílu 731/3812800

Povinnost k

Láznička Antonín, Ciolkovského 853/1, Ruzyně, 16100
Praha 6, RČ/IČO: 471214/184

Parcela: 2971

VÝPIS Z KATASTRU NEMOVITOSTÍ
prokazující stav evidovaný k datu 11.07.2019 13:15:02

Okres: CZ0100 Hlavní město Praha

Obec: 554782 Praha

Kat.území: 755541 Stodůlky

List vlastnictví: 16870

V kat. území jsou pozemky vedeny v jedné číselné řadě

Typ vztahu

Listina Exekuční příkaz k prodeji nemovitých věcí, o zřízení exekutorského zástavního práva na nemovitosti 167 EX-17585/2012 -26 ze dne 09.07.2013.

Z-46211/2013-101

o Exekuční příkaz k prodeji nemovitosti

Exekutorský úřad Praha 10
k podílu 731/3812800

Povinnost k

Lázníčka Antonín, Ciolkovského 853/1, Ruzyně, 16100
Praha 6, RČ/IČO: 471214/184
Parcela: 2971

Listina Exekuční příkaz k prodeji nemovitých věcí, o zřízení exekutorského zástavního práva na nemovitosti 167 EX-30339/2012 -24 ze dne 30.08.2013.

Z-61801/2013-101

o Nařízení exekuce

Exekutorský úřad Praha 10
Soudní exekutor JUDr. Igor Ivanko

Povinnost k

Lázníčka Antonín, Ciolkovského 853/1, Ruzyně, 16100
Praha 6, RČ/IČO: 471214/184

Listina Usnesení soudu o nařízení exekuce 38 EXE-176/2013 -18 OS Praha 6 ze dne 18.01.2013; uloženo na prac. Praha

Z-61801/2013-101

o Exekuční příkaz k prodeji nemovitosti

Exekutorský úřad Praha 10
k podílu 731/3812800

Povinnost k

Lázníčka Antonín, Ciolkovského 853/1, Ruzyně, 16100
Praha 6, RČ/IČO: 471214/184
Parcela: 2971

Listina Exekuční příkaz k prodeji nemovitých věcí, o zřízení exekutorského zástavního práva na nemovitosti 167 EX-27966/2012 -21 ze dne 04.09.2013.

Z-63237/2013-101

o Nařízení exekuce

Exekutorský úřad Praha 10
Soudní exekutor JUDr. Igor Ivanko

Povinnost k

Lázníčka Antonín, Ciolkovského 853/1, Ruzyně, 16100
Praha 6, RČ/IČO: 471214/184

Listina Usnesení soudu o nařízení exekuce 38 EXE-3771/2012 -12 Obvodní soud pro Prahu 6 ze dne 18.12.2012. Právní moc ke dni 22.05.2013; uloženo na prac. Praha

Z-63237/2013-101

o Zahájení exekuce

pověřený soudní exekutor: JUDr. Dagmar Kuželová, Novodvorská 1010,
142 00 Praha 4

Povinnost k

Gedevanishvili Alexander, Klausova 1357/13c, Stodůlky,

Nemovitosti jsou v územním obvodu, ve kterém vykonává státní správu katastru nemovitostí ČR

Katastrální úřad pro hlavní město Prahu, Katastrální pracoviště Praha, kód: 101.

VÝPIS Z KATASTRU NEMOVITOSTÍ
prokazující stav evidovaný k datu 11.07.2019 13:15:02

Okres: CZ0100 Hlavní město Praha

Obec: 554782 Praha

Kat.území: 755541 Stodůlky

List vlastnictví: 16870

V kat. území jsou pozemky vedeny v jedné číselné řadě

Typ vztahu

Povinnost k

15500 Praha 5, RČ/IČO: 730812/9961

Listina Vyrozumění soudního exekutora o zahájení exekuce 046 EX 867/14-3 k 36 EXE-1100/2014 27 ze dne 14.05.2014. Právní účinky zápisu ke dni 19.05.2014. Zápis proveden dne 22.05.2014; uloženo na prac. Praha

Z-30858/2014-101

o Zahájení exekuce

pověřený soudní exekutor: JUDr. Dagmar Kuželová, Novodvorská 1010, 142 00 Praha 4

Povinnost k

Gedevanišvili Kvas Rita, Klausova 1357/13c, Stodůlky, 15500 Praha 5, RČ/IČO: 705315/6616

Listina Vyrozumění soudního exekutora o zahájení exekuce 046 EX 869/14-5 k 39 EXE-1099/2014 28 ze dne 14.05.2014. Právní účinky zápisu ke dni 19.05.2014. Zápis proveden dne 23.05.2014; uloženo na prac. Praha

Z-30863/2014-101

o Zahájení exekuce

pověřený soudní exekutor: Kuželová, Dagmar, JUDr. Šátalská 469/1, 142 00 Praha 4

Povinnost k

Gedevanishvili Alexander, Klausova 1357/13c, Stodůlky, 15500 Praha 5, RČ/IČO: 730812/9961

Listina Vyrozumění soudního exekutora o zahájení exekuce 046 EX 1460/14-11 k 39 EXE-2065/2014 -51 ze dne 27.08.2014. Právní účinky zápisu ke dni 24.09.2014. Zápis proveden dne 02.10.2014; uloženo na prac. Praha

Z-60717/2014-101

Související zápisy

Exekuční příkaz k prodeji nemovitosti

Povinný: Gedevanishvili Alexander nar. 12.8.1973
k podílu 1565/476600

Povinnost k

Gedevanishvili Alexander a Gedevanišvili Kvas Rita, Klausova 1357/13c, Stodůlky, 15500 Praha 5, RČ/IČO: 730812/9961 705315/6616; manželé cizího práva
Parcela: 2971

Listina Exekuční příkaz k prodeji nemovitých věcí 046 EX-1460/2014 12 ze dne 28.08.2014. Právní účinky zápisu ke dni 28.08.2014. Zápis proveden dne 08.07.2015; uloženo na prac. Praha

Z-54356/2014-101

o Zahájení exekuce

pověřený soudní exekutor: Kuželová, Dagmar, JUDr. Šátalská 469/1, 142 00 Praha 4

Povinnost k

Gedevanišvili Kvas Rita, Klausova 1357/13c, Stodůlky, 15500 Praha 5, RČ/IČO: 705315/6616

Listina Vyrozumění soudního exekutora o zahájení exekuce 046 EX 1460/14-11 k 39 EXE-2065/2014 -51 ze dne 27.08.2014. Právní účinky zápisu ke dni 24.09.2014. Zápis proveden dne 02.10.2014; uloženo na prac. Praha

Z-60717/2014-101

VÝPIS Z KATASTRU NEMOVITOSTÍ
prokazující stav evidovaný k datu 11.07.2019 13:15:02

Okres: CZ0100 Hlavní město Praha

Obec: 554782 Praha

Kat.území: 755541 Stodůlky

List vlastnictví: 16870

V kat. území jsou pozemky vedeny v jedné číselné řadě

Typ vztahu

Související zápisy

Exekuční příkaz k prodeji nemovitosti

**Povinný: Rita Kvas Gedevanišvili, nar. 15.3.1970
k podílu 1565/476600**

Povinnost k

**Gedevanishvili Alexander a Gedevanišvili Kvas Rita,
Klausova 1357/13c, Stodůlky, 15500 Praha 5, RČ/IČO:
730812/9961 705315/6616; manželé cizího práva
Parcela: 2971**

Listina **Exekuční příkaz k prodeji nemovitých věcí 046 EX-1460/2014 12 ze dne
28.08.2014. Právní účinky zápisu ke dni 28.08.2014. Zápis proveden dne
08.07.2015; uloženo na prac. Praha**

Z-54356/2014-101

o **Zahájení exekuce**

pověřený soudní exekutor: Mgr. Dušan Šnaider, Evropská 663/132, 160 00 Praha 6

Povinnost k

**Gedevanishvili Alexander, Klausova 1357/13c, Stodůlky,
15500 Praha 5, RČ/IČO: 730812/9961**

Listina **Vyrozumění soudního exekutora o zahájení exekuce 174 EX 191/16-37 ze dne
14.03.2016. Právní účinky zápisu ke dni 14.03.2016. Zápis proveden dne
17.03.2016; uloženo na prac. Praha**

Z-11474/2016-101

o **Zahájení exekuce**

**pověřený soudní exekutor: Mgr. Martina Havlová, Českomoravská 18/142,
190 00 Praha 9**

Povinnost k

**Gedevanishvili Alexander, Klausova 1357/13c, Stodůlky,
15500 Praha 5, RČ/IČO: 730812/9961**

Listina **Vyrozumění soudního exekutora o zahájení exekuce 183 EX 1181/2016-15 k 14 EXE-
1106/2016 20 ze dne 13.05.2016. Právní účinky zápisu ke dni 13.05.2016. Zápis
proveden dne 18.05.2016; uloženo na prac. Praha**

Z-22185/2016-101

o **Zahájení exekuce**

pověřený soudní exekutor: JUDr. Monika Elfmarková, K Beránku 3, 143 00 Praha 4

Povinnost k

**Gedevanishvili Alexander, Klausova 1357/13c, Stodůlky,
15500 Praha 5, RČ/IČO: 730812/9961**

Listina **Vyrozumění soudního exekutora o zahájení exekuce 115 EX 00509/16-022 k 36 EXE-
1947/2016 -13 ze dne 25.08.2016. Právní účinky zápisu ke dni 25.08.2016. Zápis
proveden dne 02.09.2016; uloženo na prac. Praha**

Z-37525/2016-101

o **Nařízení exekuce**

**pověřený soudní exekutor: JUDr. Jan Grosam, Bělohorská 270/17,
169 12 Praha 6**

Povinnost k

Láznička Antonín, Ciolkovského 853/1, Ruzyně, 16100

Nemovitosti jsou v územním obvodu, ve kterém vykonává státní správu katastru nemovitostí ČR
Katastrální úřad pro hlavní město Prahu, Katastrální pracoviště Praha, kód: 101.

VÝPIS Z KATASTRU NEMOVITOSTÍ
prokazující stav evidovaný k datu 11.07.2019 13:15:02

Okres: CZ0100 Hlavní město Praha

Obec: 554782 Praha

Kat.území: 755541 Stodůlky

List vlastnictví: 16870

V kat. území jsou pozemky vedeny v jedné číselné řadě

Typ vztahu

Povinnost k

Praha 6, RČ/IČO: 471214/184

Listina Usnesení soudu o nařízení exekuce 38 EXE 414/2012-22 ze dne 21.03.2012. Právní účinky zápisu ke dni 31.10.2016. Zápis proveden dne 04.11.2016; uloženo na prac. Praha

Z-47211/2016-101

o Exekuční příkaz k prodeji nemovitosti

k podílu 731/3812800

Povinnost k

Láznička Antonín, Ciolkovského 853/1, Ruzyně, 16100

Praha 6, RČ/IČO: 471214/184

Parcela: 2971

Listina Exekuční příkaz k prodeji nemovitých věcí 180 EX-749/2012 20 ze dne 28.10.2016. Právní účinky zápisu ke dni 31.10.2016. Zápis proveden dne 15.11.2016.

Z-47210/2016-101

o Zahájení exekuce

pověřený soudní exekutor: JUDr. Milan Makarius, Plzeňská 298/276,
151 23 Praha 5

Povinnost k

Gedevanišvili Kvas Rita, Klausova 1357/13c, Stodůlky,

15500 Praha 5, RČ/IČO: 705315/6616

Listina Vyrozumění soudního exekutora o zahájení exekuce 156 EX 1399/2016-11 k 14 EXE-2628/2016 23 ze dne 20.11.2016. Právní účinky zápisu ke dni 21.11.2016. Zápis proveden dne 24.11.2016; uloženo na prac. Praha

Z-50246/2016-101

o Zahájení exekuce

pověřený soudní exekutor: JUDr. Milan Makarius, Plzeňská 298/276,
151 23 Praha 5

Povinnost k

Gedevanishvili Alexander, Klausova 1357/13c, Stodůlky,

15500 Praha 5, RČ/IČO: 730812/9961

Listina Vyrozumění soudního exekutora o zahájení exekuce 156 EX 1399/2016-11 k 14 EXE-2628/2016 23 ze dne 20.11.2016. Právní účinky zápisu ke dni 21.11.2016. Zápis proveden dne 24.11.2016; uloženo na prac. Praha

Z-50246/2016-101

o Zahájení exekuce

pověřený soudní exekutor: Mgr. Jan Beneš, Liborova 405/14
169 00 Praha 6

Povinnost k

Gedevanishvili Alexander, Klausova 1357/13c, Stodůlky,

15500 Praha 5, RČ/IČO: 730812/9961

Listina Vyrozumění soudního exekutora o zahájení exekuce 191 EX 9861/16-9 k 33 EXE-2866/2016 17 ze dne 08.12.2016. Právní účinky zápisu ke dni 08.12.2016. Zápis proveden dne 12.12.2016; uloženo na prac. Praha

Z-53219/2016-101

VÝPIS Z KATASTRU NEMOVITOSTÍ
prokazující stav evidovaný k datu 11.07.2019 13:15:02

Okres: CZ0100 Hlavní město Praha

Obec: 554782 Praha

Kat.území: 755541 Stodůlky

List vlastnictví: 16870

V kat. území jsou pozemky vedeny v jedné číselné řadě

Typ vztahu

o **Zahájení exekuce**

pověřený soudní exekutor: Mgr. Jan Škarpa, Šátalská 469/1, 142 00 Praha 4

Povinnost k

Gedevanishvili Alexander, Klausova 1357/13c, Stodůlky,
15500 Praha 5, RČ/IČO: 730812/9961

Listina Vyrozumění soudního exekutora o zahájení exekuce 206 EX 201/16-11 k 33 EXE-2538/2016 -18 ze dne 16.11.2016. Právní účinky zápisu ke dni 17.02.2017. Zápis proveden dne 21.02.2017; uloženo na prac. Praha

Z-7367/2017-101

o **Zahájení exekuce**

pověřený soudní exekutor: Mgr. Jan Škarpa, Šátalská 469/1, 142 00 Praha 4

Povinnost k

Gedevanišvili Kvas Rita, Klausova 1357/13c, Stodůlky,
15500 Praha 5, RČ/IČO: 705315/6616

Listina Vyrozumění soudního exekutora o zahájení exekuce 206 EX 201/16-11 k 33 EXE-2538/2016 -18 ze dne 16.11.2016. Právní účinky zápisu ke dni 17.02.2017. Zápis proveden dne 21.02.2017; uloženo na prac. Praha

Z-7367/2017-101

o **Zahájení exekuce**

pověřený soudní exekutor: Mgr. Jan Škarpa, Šátalská 469/1, 142 00 Praha 4,

Povinnost k

Gedevanishvili Alexander, Klausova 1357/13c, Stodůlky,
15500 Praha 5, RČ/IČO: 730812/9961

Listina Vyrozumění soudního exekutora o zahájení exekuce 206 EX 17/17-11 k 66 EXE-202/2017 -17 ze dne 02.03.2017. Právní účinky zápisu ke dni 13.03.2017. Zápis proveden dne 29.03.2017; uloženo na prac. Praha

Z-11270/2017-101

o **Zahájení exekuce**

pověřený soudní exekutor: JUDr. Ivo Erbert, Milešovská 1326/4,
130 00 Praha 3

Povinnost k

Láznička Antonín, Ciolkovského 853/1, Ruzyně, 16100
Praha 6, RČ/IČO: 471214/184

Listina Vyrozumění soudního exekutora o zahájení exekuce 149 EX 3556/18-9 k 34 EXE 1023/2018-9 ze dne 16.07.2018. Právní účinky zápisu ke dni 16.07.2018. Zápis proveden dne 18.07.2018; uloženo na prac. Praha

Z-24003/2018-101

o **Rozhodnutí o úpadku (§ 136 odst. 1 insolvenčního zákona)**

Povinnost k

Gedevanishvili Alexander, Klausova 1357/13c, Stodůlky,
15500 Praha 5, RČ/IČO: 730812/9961

Listina Usnesení insolvenčního soudu o úpadku KSHK 33 INS 13400/2017-A-9/celk. 3 ze dne 04.08.2017. Právní účinky zápisu ke dni 07.03.2019. Zápis proveden dne 23.04.2019; uloženo na prac. Praha

Z-7819/2019-101

VÝPIS Z KATASTRU NEMOVITOSTÍ
prokazující stav evidovaný k datu 11.07.2019 13:15:02

Okres: CZ0100 Hlavní město Praha

Obec: 554782 Praha

Kat.území: 755541 Stodůlky

List vlastnictví: 16870

V kat. území jsou pozemky vedeny v jedné číselné řadě

Typ vztahu

o MCP: manželé cizího práva

Majetkový režim manželů se řídí cizím právem v souladu s § 49 zákona č. 91/2012 Sb. nebo příslušnou mezinárodní smlouvou.

Povinnost k

Kuskildin Alexandr a Kuskildina Yelena, Pitterova
2855/9, Žižkov, 13000 Praha 3, Blattného 2317/6,
Stodůlky, 15800 Praha 5, RČ/IČO: 780120/9999
785526/9994; manželé cizího práva

Plomby a upozornění

Číslo řízení

Vztah k

o Práva k nemovitostem jsou dotčena změnou

Z-22088/2016-101
Z-50158/2016-101
Z-53218/2016-101
Z-3439/2017-101
Z-11268/2017-101
Z-32014/2017-101
Z-23985/2018-101
Z-17794/2019-101
V-40564/2019-101

E *Nabývací tituly a jiné podklady zápisu*

Listina

o Vznik práva ze zákona zákon č. 172/1991.

POLVZ:643/1997

Z-11800643/1997-101

Pro: Hlavní město Praha, Mariánské náměstí 2/2, Staré Město, 11000 Praha 1 RČ/IČO: 00064581

o Smlouva kupní ze dne 21.10.2008. Právní účinky vkladu práva ke dni 01.06.2009.

V-27431/2009-101

Pro: TOOLEX DESIGN s.r.o., Slovenská 1694/23, Vinohrady, 12000 Praha 2

RČ/IČO: 25123220

DAKUS, s.r.o., Štefánikova 296/37, Smíchov, 15000 Praha

49356119

Družstvo BADEM, Seydlerova 2151/3, Stodůlky, 15800 Praha 5

00551911

SHUMA s.r.o., V Hůrkách 2144/3, Stodůlky, 15500 Praha

27588815

ASJA CZ s.r.o., Seydlerova 2151/1, Stodůlky, 15800 Praha

25674803

LAUFEN CZ s.r.o., V tůních 1637/3, Nové Město, 12000 Praha 2

25758691

OOO Kujri, spol. s r.o., Blattného 2317/6, Stodůlky, 15800 Praha 5

26127849

MK-NEMO s.r.o., Slunná 541/27, Střešovice, 16200 Praha 6

45804648

O.K. Trans Praha spol. s r.o., Hlavní 182, 25303 Chýně

00473251

o Smlouva kupní ze dne 10.02.2009. Právní účinky vkladu práva ke dni 01.06.2009.

V-27426/2009-101

Pro: Kaderka Michal, Stupkova 1440/9, Holešovice, 17000 Praha 7

RČ/IČO: 660404/0256

o Smlouva kupní ze dne 10.02.2009. Právní účinky vkladu práva ke dni 07.07.2009.

V-34555/2009-101

Pro: Burdych František Ing. a Burdychová Iva, Ovčí hájek 2154/4, Stodůlky, 15800 Praha 5

RČ/IČO: 640729/1110
685405/0214

VÝPIS Z KATASTRU NEMOVITOSTÍ
prokazující stav evidovaný k datu 11.07.2019 13:15:02

Okres: CZ0100 Hlavní město Praha

Obec: 554782 Praha

Kat.území: 755541 Stodůlky

List vlastnictví: 16870

V kat. území jsou pozemky vedeny v jedné číselné řadě

Listina

o Smlouva kupní ze dne 24.10.2008. Právní účinky vkladu práva ke dni 01.06.2009.

	V-27389/2009-101
Pro: Basista Tomáš, Pod Lesem 1578, 25210 Mníšek pod Brdy	RČ/IČO: 780801/5336
Hejda Petr Ing., Seydlerova 2148/9, Stodůlky, 15800 Praha 5	440311/026
Dudová Nora Ing., Seydlerova 2148/9, Stodůlky, 15800 Praha 5	535527/108
Fleková Gertruda, Seydlerova 2148/9, Stodůlky, 15800 Praha 5	536112/304
Jakoubek Eduard Ing. arch. a Jakoubková Alexandra Mgr., Seydlerova 2149/7, Stodůlky, 15800 Praha 5	401009/448 416126/028
Kudrna Jan JUDr. PhD. a Kudrna Małgorzata, Seydlerova 2146/13, Stodůlky, 15800 Praha 5	760212/2792 755316/3783
Sun Huanqin, Seydlerova 2148/9, Stodůlky, 15800 Praha 5	680726/1978
Verdánová Eva Ing., třída Legií 292, 39301 Pelhřimov	595827/1517
Burgethová Renáta, Pod Loukou 293, 25101 Tehov	785611/4849
Coufalíková Petra RNDr., V hůrkách 2144/3, Stodůlky, 15800 Praha 5	745419/4990
Bartošková Marta Mgr. Ph.D., Polská 1238/28, Vinohrady, 12000 Praha 2	725817/0194
Brzoňová Ivana Ing., V hůrkách 2144/3, Stodůlky, 15800 Praha 5	675810/0690
Hrouda Robert Ing. a Hroudová Leona, V hůrkách 2145/1, Stodůlky, 15800 Praha 5, Fingerova 2184/3, Stodůlky, 15800 Praha 5	700822/3585 675823/0974
Hronek Miroslav a Hronková Eva, Zahradní 158, 25225 Jinočany	520331/032 616225/0534
Janská Margot Ing., Ovčí hájek 2154/4, Stodůlky, 15800 Praha 5	455223/105
Bajerová Věra, Seydlerova 2147/11, Stodůlky, 15800 Praha 5	595118/0180
Kryl Antonín Ing.arch., Schodová 602/5, Košíře, 15000 Praha 5	320828/490
Homolová Eva, V hůrkách 2144/3, Stodůlky, 15800 Praha 5	505117/342
Landa Bohuslav a Landová Hana, Ovčí hájek 2153/2, Stodůlky, 15800 Praha 5	430828/041 456209/089
Blattný Pavel Mgr. akad.mal. a Blattná Marta, Náprstkova 273/8, Staré Město, 11000 Praha 1	470402/430 505825/329
Lexová Kamila PhDr., Seydlerova 2146/13, Stodůlky, 15800 Praha 5	575313/2561
Kučerová Denisa PharmDr., Petržilkova 2707/38, Stodůlky, 15800 Praha 5	805503/2315
Hájková Lada, Seydlerova 2149/7, Stodůlky, 15800 Praha 5	515807/333
Nazaryan Ararat, V hůrkách 2145/1, Stodůlky, 15800 Praha 5	580213/2325
Jenter Rudolf Karl Heinrich a Hájková Lada, Seydlerova 2150/5, Stodůlky, 15800 Praha, Seydlerova 2149/7, Stodůlky, 15800 Praha 5	531022/ 515807/333
Harcubová Zuzana Mgr., V hůrkách 2144/3, Stodůlky, 15800 Praha 5	785322/1585
Bláhová Pavlína, Nové Dvory 4, 51251 Lomnice nad Popelkou	665930/1528
Dvořáková Eva, Nad Nádražím 102, 26729 Zadní Třebaň	366224/056
Cichoň Petr, Velkopřevorské náměstí 490/1, Malá Strana, 11800 Praha 1	731028/0098
Kalaš Lubomír Ing., Seydlerova 2152/1, Stodůlky, 15800 Praha 5	570903/1526
Barvíková Jitka, Ovčí hájek 2153/2, Stodůlky, 15800 Praha 5	725210/0427
Hurta Jiří, Bešůvka 753/10, Žebětín, 64100 Brno	690528/5112
Hauser Jan a Hauserová Helena, Seydlerova 2149/7, Stodůlky, 15800 Praha 5	480421/051 506021/147
Červený Libor a Červená Eva Ing., Haškova 935, 25262 Horoměřice	520425/172 506229/172
Farka Jan Ing. a Farková Hana, Seydlerova 2146/13, Stodůlky, 15800 Praha 5	550112/0119 545304/1484

VÝPIS Z KATASTRU NEMOVITOSTÍ
prokazující stav evidovaný k datu 11.07.2019 13:15:02

Okres: CZ0100 Hlavní město Praha

Obec: 554782 Praha

Kat.území: 755541 Stodůlky

List vlastnictví: 16870

V kat. území jsou pozemky vedeny v jedné číselné řadě

Listina

Kryštofová Blažena, Rumunská 238/36, Vinohrady, 12000 Praha 2	255306/083
Ceralová Kateřina Mgr., Ovčí hájek 2154/4, Stodůlky, 15800 Praha 5	685414/1261
Bobková Alena, Petržilkova 2583/15, Stodůlky, 15800 Praha 5	415202/133
Kouřilová Jaroslava, Na Fidlovačce 504/3, Nusle, 14000 Praha 4	375812/072
Kostenko Irina, V hůrkách 2145/1, Stodůlky, 15800 Praha 5	615519/2065
Doležal Tomáš, Prosluněná 561/13, Hlubočepy, 15200 Praha 5	761012/0012
Hrutkai Richard Ing. MSc., Taussigova 1156/19, Kobylisy, 18200 Praha 8	781230/9087
Greco Radu-Constantin a Greco Petra, V hůrkách 2144/3, Stodůlky, 15800 Praha 5, Bellušova 1820/39, Stodůlky, 15500 Praha 5	760521/9963 755814/0568
Klimalová Martina, Seydlerova 2150/5, Stodůlky, 15800 Praha 5	755112/5549
Fojtík Josef, V hůrkách 2145/1, Stodůlky, 15800 Praha 5	461025/440
Jech Zdeněk, V hůrkách 2144/3, Stodůlky, 15800 Praha 5	450924/033
Háková Anna Ing., Na valech 283/16, Hradčany, 16000 Praha 6	575921/0402
Hálková Eliška, V hůrkách 2145/1, Stodůlky, 15800 Praha 5	435811/704
Kainc František, V Alejíčkách 369, 25225 Zbuzany	640411/0108
Beneš František JUDr. Ing. CSc. a Benešová Monika, Rozárcina 1355/27, Krč, 14000 Praha 4	550415/0421 645115/0783
Kopecký Radim a Kopecká Terezie Mgr., Volutová 2522/16, Stodůlky, 15800 Praha 5	680216/2070 666110/1359
Hlaváč Viktor, Azalková 880, Horní Jirčany, 25242 Jesenice	680628/0558
Lašková Helena Ing., Na Hanspaulce 1377/9, Dejvice, 16000 Praha 6	365219/022
Bergmann Viktor Ing., Hovorčovická 443/4, Kobylisy, 18200 Praha 8	620424/2418
Grundman Zdeněk Ing., Květná 837/38, Východní Předměstí, 32600 Plzeň	570531/1722
Krutský Tomáš, Seydlerova 2148/9, Stodůlky, 15800 Praha 5	540206/1324
Jarošová Lenka, Seydlerova 2151/3, Stodůlky, 15800 Praha 5	615225/2007
Janovský Jaroslav a Janovská Bohumila, Zrušen trvalý pobyt na území ČR, Seydlerova 2152/1, Stodůlky, 15800 Praha 5	380806/025 415227/084
Gedevanishvili Alexander a Gedevanišvili Kvas Rita, Klausova 1357/13c, Stodůlky, 15500 Praha 5; manželé cizího práva	730812/9961 705315/6616
Žižková Ivana, Francouzská třída 2022/15, Východní Předměstí, 32600 Plzeň	495910/106
Bendová Miroslava, Seydlerova 2148/9, Stodůlky, 15800 Praha 5	506027/261
Kokešová Alena, V hůrkách 2145/1, Stodůlky, 15800 Praha 5	325202/130
Boháč Martin, Nad obcí I 1416/25, Krč, 14000 Praha 4	770703/0166
Kvizová Zlata, Oválová 327/18, Vokovice, 16000 Praha 6	475305/716
Amirian Serop, Seydlerova 2149/7, Stodůlky, 15800 Praha 5	550418/2761
Handrychová Blanka Ing., Seydlerova 2152/1, Stodůlky, 15800 Praha 5	665729/1080
Bainhofner Marcel Ing., Přecechtělova 2405/23, Stodůlky, 15500 Praha 5	740217/0853
Hála Karel RNDr. CSc. a Hálová Edith, Seydlerova 2147/11, Stodůlky, 15800 Praha 5	350703/061 445523/050
Baumruková Zuzana, Pod Ořechkou 880/13, Střešovice, 16200 Praha 6	595512/0072
Dvořák Čeněk, Frimlova 1373/2d, Stodůlky, 15500 Praha 5	630417/2017
Hájková Renata, Seydlerova 2150/5, Stodůlky, 15800 Praha 5	595627/0947
Čermák Martin, K Višňovce 231, 25218 Ptice	690205/0056
Dušek Přemysl Ing. a Dušková Anna MUDr., Petržilkova 2266/14, Stodůlky, 15800 Praha 5	610704/1820 605202/7113

VÝPIS Z KATASTRU NEMOVITOSTÍ
prokazující stav evidovaný k datu 11.07.2019 13:15:02

Okres: CZ0100 Hlavní město Praha

Obec: 554782 Praha

Kat.území: 755541 Stodůlky

List vlastnictví: 16870

V kat. území jsou pozemky vedeny v jedné číselné řadě

Listina

Hoffmann Miloš Mgr. a Hoffmannová Gabriela, Na dolnici 966, Stodůlky, 15500 Praha 5	490410/207 546108/3595
Kusáková Veronika Mgr., Gutova 2403/42, Strašnice, 10000 Praha 10	725222/4628
Coufal Jan Ing., Na Otočce 1348, 25242 Jesenice	820325/0187
Beníková Vlasta, Seydlerova 2146/13, Stodůlky, 15800 Praha 5	446019/087
Kudlík Jaroslav MUDr., Seydlerova 2150/5, Stodůlky, 15800 Praha 5	520406/346
Koper Štefan, Ovčí hájek 2154/4, Stodůlky, 15800 Praha 5	550225/1447
Blažek Petr Mgr., Seydlerova 2146/13, Stodůlky, 15800 Praha 5	680730/0170
Gabriel Jaroslav a Gabrielová Jaroslava, Seydlerova 2147/11, Stodůlky, 15800 Praha 5	371030/047 375121/077
Fiala Karel Ing. a Fialová Ludmila, Dvořákova 1572/13, 66902 Znojmo	400905/124 405125/062
Fischer Jan a Fischerová Olga, Milady Horákové 848/90, Bubeneč, 17000 Praha 7	491207/146 535915/032
Holeček Jaroslav a Holečková Hana, Na strži 1203/43, Krč, 14000 Praha 4, V hůrkách 2145/1, Stodůlky, 15800 Praha 5	700322/0202 705302/0029
Fehid Fahad Ing. a Fehidová Barbora Ing., Seydlerova 2150/5, Stodůlky, 15800 Praha 5	680504/2244 715228/4051
Kolář Vlastimil Ing. a Kolářová Zuzana Ing., Petržilkova 2260/26, Stodůlky, 15800 Praha 5, Seydlerova 2150/5, Stodůlky, 15800 Praha 5	590814/0832 635419/6101
Kotálová Petra, Vřesová 581, 25303 Chýně	565311/0012
Bendová Věra Ing., Družstevní 2462/15, Jižní Předměstí, 30100 Plzeň	545125/0332
Kadavý Milan, Nad Závěrkou 1106/19, Břevnov, 16900 Praha 6	560429/0835
Chlubna Jaroslav, Petržilkova 2263/20, Stodůlky, 15800 Praha 5	370122/026
Harnischová Eva, V hůrkách 2145/1, Stodůlky, 15800 Praha 5	515627/048
Breus Valentin a Breus Mayya, Dubnická 416/21, Velká Chuchle, 15900 Praha 5	340912/960 385409/957
Křivonoska Pavel Ing. a Křivonosková Marcela, V hůrkách 2145/1, Stodůlky, 15800 Praha 5, Brdičkova 1911/21, Stodůlky, 15500 Praha 5	661217/1434 715408/2848
Hlavajová Jana Ing., V hůrkách 2144/3, Stodůlky, 15800 Praha 5	685508/6007
Hlína Jiří, náměstí 14. října 1381/4, Smíchov, 15000 Praha 5	530313/060
Vaisar Jan, Seydlerova 2150/5, Stodůlky, 15800 Praha 5	790518/5585

o Smlouva kupní ze dne 10.02.2009. Právní účinky vkladu práva ke dni 13.07.2009.

V-35698/2009-101

Pro: Kust Václav a Kustová Zdeňka, Vitošská 3413/7, Modřany, 14300 Praha 4 RČ/IČO: 391027/035
465326/085

o Smlouva kupní ze dne 10.02.2009. Právní účinky vkladu práva ke dni 13.07.2009.

V-35700/2009-101

Pro: Petržilka David, Spořilovská 978, 51401 Jilemnice RČ/IČO: 700622/3433

o Smlouva kupní ze dne 10.02.2009. Právní účinky vkladu práva ke dni 13.07.2009.

V-35689/2009-101

Pro: Kosová Iva Ing., Trávníčkova 1764/5, Stodůlky, 15500 Praha 5 RČ/IČO: 665507/1753

o Smlouva kupní ze dne 10.02.2009. Právní účinky vkladu práva ke dni 13.07.2009.

V-35691/2009-101

Pro: Burcal Petr Ing. a Burcalová Věra Ing., Nekázanka 881/9, Nové Město, 11000 Praha 1, Bubenečská 496/53, Bubeneč, 16000 Praha 6 RČ/IČO: 740629/6007
725423/3591

VÝPIS Z KATASTRU NEMOVITOSTÍ
prokazující stav evidovaný k datu 11.07.2019 13:15:02

Okres: CZ0100 Hlavní město Praha

Obec: 554782 Praha

Kat.území: 755541 Stodůlky

List vlastnictví: 16870

V kat. území jsou pozemky vedeny v jedné číselné řadě

Listina

- o Smlouva kupní ze dne 10.02.2009. Právní účinky vkladu práva ke dni 13.07.2009.
V-35696/2009-101
Pro: Novotná Zdena, Jordana Jovkova 3256/11, Modřany, 14300 Praha 4 RČ/IČO: 495730/057
- o Smlouva kupní ze dne 10.02.2009. Právní účinky vkladu práva ke dni 13.07.2009.
V-35697/2009-101
Pro: Novotný František, Jordana Jovkova 3256/11, Modřany, 14300 Praha 4 RČ/IČO: 430223/038
- o Smlouva kupní ze dne 10.02.2009. Právní účinky vkladu práva ke dni 13.07.2009.
V-35690/2009-101
Pro: Franěk Petr a Fraňková Markéta, Seydlerova 2146/13, Stodůlky, 15800 Praha 5 RČ/IČO: 790917/1193
805331/0661
- o Smlouva kupní ze dne 10.02.2009. Právní účinky vkladu práva ke dni 18.08.2009.
V-41944/2009-101
Pro: Šimek Dan Ing. a Šimková Marie, Stehlíkova 975, Suchdol, 16500 Praha, Seydlerova 2148/9, Stodůlky, 15800 Praha 5 RČ/IČO: 680207/0649
695505/0047
- o Smlouva kupní ze dne 10.02.2009. Právní účinky vkladu práva ke dni 18.08.2009.
V-41945/2009-101
Pro: Vlárský Ivan a Vlárská Alena, Vyšehradská 1379/47, Nové Město, 12800 Praha 2 RČ/IČO: 540703/2994
555313/0132
- o Smlouva kupní ze dne 10.02.2009. Právní účinky vkladu práva ke dni 18.08.2009.
V-41946/2009-101
Pro: El-Lababidi Marie, Ovčí hájek 2154/4, Stodůlky, 15800 Praha 5 RČ/IČO: 455212/461
- o Smlouva kupní ze dne 10.02.2009. Právní účinky vkladu práva ke dni 18.08.2009.
V-41948/2009-101
Pro: Pavlíček Ivan, Seydlerova 2149/7, Stodůlky, 15800 Praha 5 RČ/IČO: 590303/1409
- o Smlouva kupní ze dne 10.02.2009. Právní účinky vkladu práva ke dni 18.08.2009.
V-41949/2009-101
Pro: Lidmaňská Michaela, V Cihelnách 234, Lešany, 27751 Nelahozeves RČ/IČO: 685729/0649
- o Smlouva kupní ze dne 10.02.2009. Právní účinky vkladu práva ke dni 20.08.2009.
V-42448/2009-101
Pro: Daněk Svatopluk, Na Šumavě 124, 25226 Třebotov RČ/IČO: 621207/0150
- o Smlouva kupní ze dne 10.02.2009. Právní účinky vkladu práva ke dni 27.08.2009.
V-43737/2009-101
Pro: Havránková Jiřina, Vlachova 1510/10, Stodůlky, 15500 Praha 5 RČ/IČO: 536208/051
- o Smlouva kupní ze dne 13.03.2009. Právní účinky vkladu práva ke dni 27.08.2009.
V-43735/2009-101
Pro: Tasev Svetlin Dimitrov, Nerudova 215/24, Malá Strana, 11800 Praha 1 RČ/IČO: 790916/9950
- o Smlouva kupní ze dne 24.10.2008. Právní účinky vkladu práva ke dni 01.06.2009.
V-27395/2009-101
Pro: Zemanová Iva MUDr., Boženy Němcové 1132, 39301 Pelhřimov RČ/IČO: 686120/0995

VÝPIS Z KATASTRU NEMOVITOSTÍ
prokazující stav evidovaný k datu 11.07.2019 13:15:02

Okres: CZ0100 Hlavní město Praha

Obec: 554782 Praha

Kat.území: 755541 Stodůlky

List vlastnictví: 16870

V kat. území jsou pozemky vedeny v jedné číselné řadě

Listina

Sosík Petr a Sosiková Kateřina, č.p. 82, 26601 Koněprusy	741120/5780 765807/1179
Šponar Michal Mgr., Sokolovská 1114, 51601 Rychnov nad Kněžnou	780316/3698
Pacovská Iva, Široká 132, 27714 Lhota	675514/0854
Ševčíková Wangová Di Mgr., Seydlerova 2148/9, Stodůlky, 15800 Praha 5	705412/9940
Mandová Petra, Ovčí hájek 2154/4, Stodůlky, 15800 Praha 5	705515/2368
Smejkal Jan Ing. a Smejkalová Dana, Souběžná IV 81/33, Jinonice, 15800 Praha 5	531027/059 595624/0939
Široká Alena, Seydlerova 2151/3, Stodůlky, 15800 Praha 5	486106/401
Quaiser Jiří, V javoříčku 716/15, Hlubočepy, 15400 Praha 5	740213/0516
Různarová Petra Bc., Kosmonautů 1704/10, 68001 Boskovice	765229/3781
Máj Petr MUDr., Scheinerova 2000/9, 36001 Karlovy Vary	580813/1439
Reinišová Milada, Seydlerova 2151/3, Stodůlky, 15800 Praha 5	375512/038
Žižková Miroslava Ing., náměstí Junkových 2870/3, Stodůlky, 15500 Praha 5	475211/008
Vavřínová Lucie, Vyšehradská 1378/45, Nové Město, 12800 Praha 2	726222/0196
Nestával Milan JUDr. a Nestávalová Irena, Zborovská 84/60, Malá Strana, 15000 Praha 5, V zahrádkách 2836/39, Žižkov, 13000 Praha 3	531030/119 485504/028
Vojtíková Marie, Seydlerova 2146/13, Stodůlky, 15800 Praha 5	496016/020
Mlejnková Jitka Mgr., Seydlerova 2152/1, Stodůlky, 15800 Praha 5	475911/128
Mikoláš Dušan Ing., Na dlouhém lánu 30/12, Vokovice, 16000 Praha 6	580524/0881
Wildmannová Milena, Seydlerova 2146/13, Stodůlky, 15800 Praha 5	705629/1792
Pros Jaroslav Ing. a Albrechtová Prosová Hana Ing., V hůrkách 2145/1, Stodůlky, 15800 Praha 5, Gončarenkova 5/14, Braník, 14700 Praha 4	510913/027 566029/0834
Školout Václav Ing. JUDr. a Školoutová Eva JUDr., V kapslovně 2761/10, Žižkov, 13000 Praha 3, Na nivách 913/27, Michle, 14100 Praha 4	530904/003 546002/1226
Ulmann Oldřich RNDr. a Ulmannová Hana RNDr., Ovčí hájek 2153/2, Stodůlky, 15800 Praha 5, Brunnerova 998/4, Řepy, 16300 Praha 6	541204/1822 545629/1885
Musil Michal, K Cikánce 944/18, Slivenec, 15400 Praha 5	770525/0872
Maungová Helena, V hůrkách 2144/3, Stodůlky, 15800 Praha 5	295524/097
Miňovská Věra, Kamenný Újezdec 57, 25282 Kamenný Přívoz	525705/081
Metzgerová Zdenka, Kroftova 356/5, Smíchov, 15000 Praha 5	415814/405
Vondálová Alexandra Ing., V hůrkách 2144/3, Stodůlky, 15800 Praha 5	376212/454
Miřátský Richard Ing. MBA, Bronzová 2023/27, Stodůlky, 15500 Praha 5	711001/0391
Ševčík Julius, Karla Engliša 3221/2, Smíchov, 15000 Praha 5	781028/0016
Michálek Zdeněk Ing. a Michálek Hana Miluše, Seydlerova 2151/3, Stodůlky, 15800 Praha	460916/205 476124/114
Škoda Jan Ing. a Škodová Zora Ing., U Nesypky 1502/16, Smíchov, 15000 Praha 5	471126/026 476130/039
Zeman Pavel JUDr. a Zemanová Růžena, Seydlerova 2149/7, Stodůlky, 15800 Praha 5	490814/043 566115/0022
Šudák Miroslav JUDr. a Šudáková Libuše PaedDr., Seydlerova 2148/9, Stodůlky, 15800 Praha 5	520918/021 575225/1582
Pavlík Miroslav Ing. a Pavlíková Eva RNDr., Seydlerova 2148/9, Stodůlky, 15800 Praha 5	551223/0163 595818/0074

VÝPIS Z KATASTRU NEMOVITOSTÍ
prokazující stav evidovaný k datu 11.07.2019 13:15:02

Okres: CZ0100 Hlavní město Praha

Obec: 554782 Praha

Kat.území: 755541 Stodůlky

List vlastnictví: 16870

V kat. území jsou pozemky vedeny v jedné číselné řadě

Listina

Nentvich Libor a Nentvichová Dagmar, Arménská 1360/7, Vršovice, 10100 Praha 10, Seydlerova 2151/3, Stodůlky, 15800 Praha 5	630719/1737 615905/0876
Šviř Marek, Pomořanská 470/1, Troja, 18100 Praha 8	720914/0191
Zápotocký Michal, Klausova 2575/9, Stodůlky, 15500 Praha 5	780224/0127
Ogriščenko Vjačeslav MUDr., Nová 309, Nové Město, 55001 Broumov	641105/1867
Stanislavová Jana, Sídliště Za Chlumem 722, Teplické Předměstí, 41801 Bilina	636025/0490
Skalický Zdeněk, Volutová 2518/6, Stodůlky, 15800 Praha 5	630214/1703
Rosolová Jana Ing., V hůrkách 2144/3, Stodůlky, 15800 Praha 5	625103/0698
Winterfeld Břetislav, U půjčovny 953/4, Nové Město, 11000 Praha 1	671216/0873
Pokorný Marek, U nemocenské pojišťovny 1229/4, Nové Město, 11000 Praha 1	800504/0087
Weikert Pavel JUDr. a Weikertová Denisa Mgr., Petržilkova 1436/35, Stodůlky, 15800 Praha 5, Dolní Malá Úpa 65, 54227 Malá Úpa	740310/2652 715413/0346
Štraser Denisa Ing., Ke klubovně 1633/24, Stodůlky, 15500 Praha 5	815429/0111
Ron Stanislav, Na Hřebenkách 1196/21, Smíchov, 15000 Praha 5	570526/1463
Vodenka Mirko Ing. arch. a Vodenková Jitka, Seydlerova 2149/7, Stodůlky, 15800 Praha 5	320205/095 385308/427
Rasl Zdeněk Ing. a Raslová Jana akad. mal., Mazurská 525/19, Troja, 18100 Praha 8	401011/007 455501/062
Sephton Graham Martin a Sephtonová Dana Ing., Ovčí hájek 2153/2, Stodůlky, 15800 Praha, Ovčí hájek 2153/2, Stodůlky, 15800 Praha 5	580727/ 615615/0440
Pecherová Pavlína Ing., Seydlerova 2147/11, Stodůlky, 15800 Praha 5	745111/2031
Zobal Pavel Ing. a Zobalová Marcela Mgr., V hůrkách 2144/3, Stodůlky, 15800 Praha 5, Kettnerova 2053/18, Stodůlky, 15500 Praha 5	770823/0343 766230/9050
Řezáč Miroslav a Řezáčová Jana, Prusíkova 486, Klatovy III, 33901 Klatovy	620601/1757 646115/0410
Vychytilová Miroslava, Seydlerova 2151/3, Stodůlky, 15800 Praha 5	375612/058
Pelouchová Věra PaedDr., Podolské nábřeží 250/14, Podolí, 14700 Praha 4	415920/037
Milota Michal Ing. a Milotová Monika, Seydlerova 2146/13, Stodůlky, 15800 Praha 5	671120/1398 736009/0672
Marek Ladislav a Marková Renata, Seydlerova 2148/9, Stodůlky, 15800 Praha 5	540508/0054 665913/1204
Šimek Petr Ing. a Šimková Jarmila Ing., Ovčí hájek 2154/4, Stodůlky, 15800 Praha 5	530304/126 535418/001
Unger Tomáš, Tuklatská 2091/1, Strašnice, 10000 Praha 10	670305/0893
Švancar Radmil PaedDr. a Švancarová Daniela PaedDr., Seydlerova 2152/1, Stodůlky, 15800 Praha 5	550830/0006 555826/0191
Stanek Jiří MUDr. a Stanková Romana Ing., Vokovická 679/10, Vokovice, 16000 Praha 6, Před rybníkem 116/10, Stodůlky, 15500 Praha 5	561223/0734 635416/0329
Šikula Jaroslav, Seydlerova 2148/9, Stodůlky, 15800 Praha 5	710314/0231
Řeháčková Ivana, Seydlerova 2150/5, Stodůlky, 15800 Praha 5	535228/180
Slámová Barbora Mgr., Petržilkova 2583/15, Stodůlky, 15800 Praha 5	676128/1395
Palivec Daniel Ing., V hůrkách 2145/1, Stodůlky, 15800 Praha 5	680308/0416

VÝPIS Z KATASTRU NEMOVITOSTÍ
prokazující stav evidovaný k datu 11.07.2019 13:15:02

Okres: CZ0100 Hlavní město Praha

Obec: 554782 Praha

Kat.území: 755541 Stodůlky

List vlastnictví: 16870

V kat. území jsou pozemky vedeny v jedné číselné řadě

Listina

Sobotka Miroslav, Seydlerova 2149/7, Stodůlky, 15800 Praha 5	710419/0170
Plašil Miroslav, Řehořova 932/27, Žižkov, 13000 Praha 3	780923/7898
Pommerová Marie, Ovčí hájek 2154/4, Stodůlky, 15800 Praha 5	336214/074
Obešlová Ivana, Seydlerova 2147/11, Stodůlky, 15800 Praha 5	676016/0946
Marešová Monika PharmDr., Ovčí hájek 2154/4, Stodůlky, 15800 Praha 5	665505/0072
Mikolášek Karel, Pokratická 196/24, Pokratice, 41201 Litoměřice	620103/0308
Sklenářová Marie akad. mal., Heleny Malířové 400/7, Břevnov, 16900 Praha 6	486121/029
Sochor Martin, Košumberk 90, 53854 Luže	680613/1981
Vrzáček Jiří Ing. CSc. a Vrzáčková Miluška PhDr., Ovčí hájek 2154/4, Stodůlky, 15800 Praha 5	520217/319
Štovičková Dagmar, Seydlerova 2147/11, Stodůlky, 15800 Praha 5	555617/1324
Vondrová Blanka, V hůrkách 2144/3, Stodůlky, 15800 Praha 5	405105/057
Šalátová Kateřina Ing., Tupolevova 469, Letňany, 19900 Praha 9	445501/074
Pániková Milena, Seydlerova 2146/13, Stodůlky, 15800 Praha 5	725416/2762
Trousil Pavel Ing. a Trousilová Jana, V Roháčích 73/29, Jinonice, 15800 Praha 5	755508/6000
Veselý Luboš Ing., Volutová 2517/4, Stodůlky, 15800 Praha 5	701213/0059
Naxerová Markéta, Seydlerova 2148/9, Stodůlky, 15800 Praha 5	706026/0042
Senkevich Yury, Slovenská 1694/23, Vinohrady, 12000 Praha 2	700626/1713
Štraser Václav JUDr. Ing., Ke klubovně 1633/24, Stodůlky, 15500 Praha 5	755720/1685
Plachá Marie Ing., Na Kazance 426/2, Troja, 17100 Praha 7	551009/2753
Šembera Jiří a Šemberová Zuzana Mgr., Dančí 2420/12, 25101 Říčany	820507/1985
Nořížová Libuše, V hůrkách 2145/1, Stodůlky, 15800 Praha 5	465822/112
Rychetský Jaromír, Česákova 425/4, Střížkov, 18200 Praha 8	640221/1629
Vostrý Marek, Přemyslovská 1572/10, Vinohrady, 13000 Praha 3	715507/0230
Nový Stanislav Ing. a Nová Leona Mgr., Seydlerova 2146/13, Stodůlky, 15800 Praha 5	205719/016
Procházka Jaroslav a Procházková-Francisci Eva MUDr., Prusíkova 2424/4, Stodůlky, 15500 Praha 5	510814/207
	730105/0031
	571112/1328
	665410/0464
	410411/952
	465208/770

o Smlouva kupní ze dne 10.02.2009. Právní účinky vkladu práva ke dni 18.08.2009.

V-41950/2009-101

Pro: Martorana Francesco a Martoranová Věnceslava MUDr., Via Cruillas 33, Palermo, Itálie, Na dolinách 345/7, Podolí, 14700 Praha 4

RČ/IČO: 280728/
435709/087

o Smlouva kupní ze dne 06.04.2009. Právní účinky vkladu práva ke dni 22.09.2009.

V-48056/2009-101

Pro: Hübnerová Zdeňka, Seydlerova 2151/3, Stodůlky, 15800 Praha 5

RČ/IČO: 615211/0250

o Smlouva kupní ze dne 19.02.2009. Právní účinky vkladu práva ke dni 01.10.2009.

V-49537/2009-101

Pro: Šindelková Jarmila, Spojovací 499, 25090 Jirny

RČ/IČO: 725812/0331

o Smlouva kupní ze dne 19.02.2009. Právní účinky vkladu práva ke dni 05.10.2009.

V-50276/2009-101

Pro: Machová Enikö JUDr. Ph.D., Ovčí hájek 2153/2, Stodůlky, 15800 Praha 5

RČ/IČO: 685325/6443

o Smlouva kupní ze dne 11.03.2009. Právní účinky vkladu práva ke dni 05.10.2009.

V-50281/2009-101

VÝPIS Z KATASTRU NEMOVITOSTÍ
prokazující stav evidovaný k datu 11.07.2019 13:15:02

Okres: CZ0100 Hlavní město Praha

Obec: 554782 Praha

Kat.území: 755541 Stodůlky

List vlastnictví: 16870

V kat. území jsou pozemky vedeny v jedné číselné řadě

Listina

- Pro: Stuchlík Jan, V hůrkách 2144/3, Stodůlky, 15800 Praha 5* RČ/IČO: 750102/0241
- o Smlouva kupní ze dne 16.04.2009. Právní účinky vkladu práva ke dni 05.10.2009.
V-50283/2009-101
- Pro: Dr. Ulrich Gloza - nemovitosti. spol. s r.o., Na Kampě 498/1, Malá Strana, 11800 Praha 1* RČ/IČO: 18627447
- o Smlouva kupní ze dne 10.02.2009. Právní účinky vkladu práva ke dni 12.10.2009.
V-51609/2009-101
- Pro: Slobodník Benedikt, V hůrkách 2144/3, Stodůlky, 15800 Praha 5* RČ/IČO: 721014/6537
- o Smlouva kupní ze dne 09.10.2009. Právní účinky vkladu práva ke dni 16.10.2009.
V-52533/2009-101
- Pro: Horák Vladimír Ing., Seydlerova 2150/5, Stodůlky, 15800 Praha 5* RČ/IČO: 660526/0981
- o Smlouva kupní ze dne 20.01.2009. Právní účinky vkladu práva ke dni 09.10.2009.
V-51416/2009-101
- Pro: Němirovskij Daniel, Seydlerova 2149/7, Stodůlky, 15800 Praha 5* RČ/IČO: 940110/4086
- o Smlouva kupní ze dne 10.02.2009. Právní účinky vkladu práva ke dni 19.11.2009.
V-59249/2009-101
- Pro: Culek Petr, V hůrkách 2145/1, Stodůlky, 15800 Praha 5* RČ/IČO: 760925/0187
- o Smlouva kupní ze dne 11.12.2009. Právní účinky vkladu práva ke dni 11.12.2009.
V-64086/2009-101
- Pro: Hrouda Miloš a Hroudová Pavla, č.p. 9, 39131 Svrabov, Ovčí hájek 2361/52, Stodůlky, 15800 Praha 5* RČ/IČO: 650902/0716
866216/1383
- o Smlouva kupní ze dne 07.12.2009. Právní účinky vkladu práva ke dni 09.12.2009.
V-63415/2009-101
- Pro: Meindorfer Klaus Ludwig Maria Dr., Kreuzbreitlstrasse 8, Gröbenzell, Německo* RČ/IČO: 540814
- o Usnesení soudu o schválení dědické dohody 32 D-1130/2009 -114 ze dne 14.12.2009. Právní moc ke dni 14.12.2009.
Z-197676/2009-101
- Pro: Jovanovič Pavel, Pražská 244, 25229 Dobřichovice* RČ/IČO: 860828/0736
- o Smlouva darovací ze dne 16.12.2009. Právní účinky vkladu práva ke dni 17.12.2009.
V-65605/2009-101
- Pro: Logner Vít, V hůrkách 2144/3, Stodůlky, 15800 Praha 5* RČ/IČO: 790219/0384
Lognerová Jana Ing., Emy Destinové 1163/9, Liberec I-Staré Město, 46001 Liberec 805930/9643
- o Smlouva kupní ze dne 28.12.2009. Právní účinky vkladu práva ke dni 29.12.2009.
V-68203/2009-101
- Pro: Sosík Petr a Sosíková Kateřina, č.p. 82, 26601 Koněprusy* RČ/IČO: 741120/5780
765807/1179
- o Smlouva kupní ze dne 22.12.2009. Právní účinky vkladu práva ke dni 29.12.2009.
V-68204/2009-101
- Pro: Slezáčková Lada, Dvořákova 300, 25225 Jinočany* RČ/IČO: 746016/3810

VÝPIS Z KATASTRU NEMOVITOSTÍ
prokazující stav evidovaný k datu 11.07.2019 13:15:02

Okres: CZ0100 Hlavní město Praha

Obec: 554782 Praha

Kat.území: 755541 Stodůlky

List vlastnictví: 16870

V kat. území jsou pozemky vedeny v jedné číselné řadě

Listina

- o Smlouva kupní ze dne 18.11.2009. Právní účinky vkladu práva ke dni 19.11.2009.
V-59132/2009-101
Pro: Chrastil Tomáš, Seydlerova 2151/3, Stodůlky, 15800 Praha 5 RČ/IČO: 791022/0450
- o Smlouva kupní ze dne 06.04.2009. Právní účinky vkladu práva ke dni 06.01.2010.
V-575/2010-101
Pro: Pachtův palác s.r.o., Karoliny Světlé 208/34, Staré Město, RČ/IČO: 14889871
11000 Praha 1
- o Smlouva kupní ze dne 16.06.2009. Právní účinky vkladu práva ke dni 06.01.2010.
V-582/2010-101
Pro: Bachtrog Michael, Dominikánská 264/2, Brno-město, 60200 Brno RČ/IČO: 741126/9910
- o Usnesení soudu o schválení dědické dohody 32 D-901/2009 -99 ze dne 21.12.2009. Právní moc ke dni 21.12.2009.
Z-909/2010-101
Pro: Sobotková Jarmila PhMr., Seydlerova 2150/5, Stodůlky, 15800 RČ/IČO: 255329/073
Praha 5
- o Smlouva kupní ze dne 18.05.2009. Právní účinky vkladu práva ke dni 10.02.2010.
V-6239/2010-101
Pro: Andžić Milorad Ing. a Andžić Branislavka Ing., Ovčí hájek RČ/IČO: 540922/4370
2153/2, Stodůlky, 15800 Praha 5; manželé cizího práva 546230/3561
- o Smlouva kupní ze dne 16.02.2010. Právní účinky vkladu práva ke dni 17.02.2010.
V-7210/2010-101
Pro: Šíma Zdeněk a Šimová Hana, Seydlerova 2147/11, Stodůlky, 15800 RČ/IČO: 791217/0189
Praha 5 816225/0261
- o Smlouva kupní ze dne 02.02.2010. Právní účinky vkladu práva ke dni 03.02.2010.
V-5020/2010-101
Pro: ALKANTARA COMPANY s.r.o., V hůrkách 2145/1, Stodůlky, 15800 RČ/IČO: 28455274
Praha 5
- o Smlouva kupní ze dne 18.05.2009. Právní účinky vkladu práva ke dni 02.03.2010.
V-9869/2010-101
Pro: Máj Vladimír MUDr. a Májová Ivana MUDr., Ořechová 1880/19, RČ/IČO: 540513/0940
Východní Předměstí, 32600 Plzeň 545827/0367
- o Smlouva kupní ze dne 10.02.2010. Právní účinky vkladu práva ke dni 24.03.2010.
V-13533/2010-101
Pro: Kotvaltová Radka MVDr., Blažkova 1455/9, 25219 Rudná RČ/IČO: 755330/0018
- o Smlouva darovací ze dne 08.04.2010. Právní účinky vkladu práva ke dni 09.04.2010.
V-16300/2010-101
Pro: Drmotová Markéta Dr., Náměstí svobody 137, 56151 Letohrad RČ/IČO: 695204/0381
- o Smlouva kupní ze dne 14.04.2010. Právní účinky vkladu práva ke dni 15.04.2010.
V-17436/2010-101
Pro: Strolená Irena Ing., Seydlerova 2151/3, Stodůlky, 15800 Praha RČ/IČO: 615522/0511
5
- o Smlouva kupní ze dne 05.01.2010. Právní účinky vkladu práva ke dni 03.05.2010.
V-20596/2010-101

VÝPIS Z KATASTRU NEMOVITOSTÍ
prokazující stav evidovaný k datu 11.07.2019 13:15:02

Okres: CZ0100 Hlavní město Praha

Obec: 554782 Praha

Kat.území: 755541 Stodůlky

List vlastnictví: 16870

V kat. území jsou pozemky vedeny v jedné číselné řadě

Listina

Pro: Vančurová Eva Ing., Seydlerova 2147/11, Stodůlky, 15800 Praha 5 RČ/IČO: 605117/1324

o Smlouva kupní ze dne 30.04.2010. Právní účinky vkladu práva ke dni 10.05.2010.

V-21956/2010-101

Pro: Talyzin Vladimír a Talyzina Nataliya, Seydlerova 2150/5, Stodůlky, 15800 Praha 5

RČ/IČO: 710629/9937
715302/9961

o Smlouva kupní ze dne 11.03.2009. Právní účinky vkladu práva ke dni 10.05.2010.

V-22163/2010-101

Pro: Hanáčková Pavlína Ing., V hůrkách 2145/1, Stodůlky, 15800 Praha 5

RČ/IČO: 675120/0258

o Smlouva kupní ze dne 05.01.2010. Právní účinky vkladu práva ke dni 10.05.2010.

V-22162/2010-101

Pro: Štěrbová Katuše Ing., Seydlerova 2152/1, Stodůlky, 15800 Praha 5 RČ/IČO: 415220/424

o Smlouva kupní ze dne 08.02.2010. Právní účinky vkladu práva ke dni 15.06.2010.

V-29295/2010-101

Pro: Nová Lenka Ing., Seydlerova 2151/3, Stodůlky, 15800 Praha 5

RČ/IČO: 805503/2007

o Usnesení soudu o vypořádání SJM a o dědictví 13 D-536/2009 -71 ze dne 31.05.2010. Právní moc ke dni 31.05.2010.

Z-43877/2010-101

Pro: Kardaš Miloš Ing., Lomnická 434, Hostavice, 19800 Praha 9

RČ/IČO: 370728/048

o Smlouva kupní ze dne 05.01.2010. Právní účinky vkladu práva ke dni 15.07.2010.

V-34886/2010-101

Pro: Štěřba Borek, Seydlerova 2152/1, Stodůlky, 15800 Praha 5

RČ/IČO: 740303/0712

o Smlouva kupní ze dne 02.11.2009. Právní účinky vkladu práva ke dni 06.09.2010.

V-43124/2010-101

Pro: Štráberger Jiří Mgr., Seydlerova 2149/7, Stodůlky, 15800 Praha 5 RČ/IČO: 731211/0025

o Smlouva kupní ze dne 10.02.2009. Právní účinky vkladu práva ke dni 06.09.2010.

V-43130/2010-101

Pro: Frajt Josef, Podskalská 391/9, Nové Město, 12800 Praha 2

RČ/IČO: 770502/0037

o Smlouva kupní ze dne 11.03.2009. Právní účinky vkladu práva ke dni 03.09.2010.

V-42858/2010-101

Pro: Nosálová Kálalová Jana, Seydlerova 2147/11, Stodůlky, 15800 Praha 5

RČ/IČO: 675123/0904

o Smlouva kupní ze dne 07.05.2009. Právní účinky vkladu práva ke dni 08.10.2010.

V-48332/2010-101

Pro: Jelínek Vilém MUDr. a Jelínková Renáta, Na moklině 680/46, Řepy, 16300 Praha 6

RČ/IČO: 570628/1306
615429/2155

o Smlouva kupní ze dne 11.10.2010. Právní účinky vkladu práva ke dni 14.10.2010.

V-49317/2010-101

Pro: Štírba Igor, Seydlerova 2150/5, Stodůlky, 15800 Praha 5

RČ/IČO: 680324/7385

o Smlouva kupní ze dne 09.11.2010. Právní účinky vkladu práva ke dni 11.11.2010.

Nemovitosti jsou v územním obvodu, ve kterém vykonává státní správu katastru nemovitostí ČR

Katastrální úřad pro hlavní město Prahu, Katastrální pracoviště Praha, kód: 101.

VÝPIS Z KATASTRU NEMOVITOSTÍ
prokazující stav evidovaný k datu 11.07.2019 13:15:02

Okres: CZ0100 Hlavní město Praha

Obec: 554782 Praha

Kat.území: 755541 Stodůlky

List vlastnictví: 16870

V kat. území jsou pozemky vedeny v jedné číselné řadě

Listina

- Pro: Král Pavel, Seydlerova 2151/3, Stodůlky, 15800 Praha 5 V-54079/2010-101
RČ/IČO: 571208/0858
- o Smlouva kupní ze dne 12.04.2010. Právní účinky vkladu práva ke dni 18.11.2010.
- Pro: Kaufnerová Jana, Bellušova 1860/36, Stodůlky, 15500 Praha 5 V-55173/2010-101
RČ/IČO: 835129/0035
- o Smlouva kupní ze dne 12.04.2010. Právní účinky vkladu práva ke dni 18.11.2010.
- Pro: Poláchová Hana Ing., Růžová 195, 50352 Skřivany V-55174/2010-101
RČ/IČO: 775301/3180
- o Smlouva kupní ze dne 10.01.2011. Právní účinky vkladu práva ke dni 11.01.2011.
- Pro: Lukášek Jaroslav a Lukášková Zdeňka, Seydlerova 2150/5, Stodůlky, 15800 Praha 5 V-1243/2011-101
RČ/IČO: 460323/119
495816/305
- o Smlouva kupní ze dne 14.01.2011. Právní účinky vkladu práva ke dni 17.01.2011.
- Pro: Loncká Drahomíra Ing., V hůrkách 2144/3, Stodůlky, 15800 Praha 5 V-2144/2011-101
RČ/IČO: 685815/0651
- o Smlouva kupní ze dne 02.02.2011. Právní účinky vkladu práva ke dni 08.02.2011.
- Pro: Kremlíková Pourová Radka, Višňová 114, 58301 Chotěboř V-5872/2011-101
RČ/IČO: 805108/3051
- o Smlouva kupní ze dne 16.03.2011. Právní účinky vkladu práva ke dni 16.03.2011.
- Pro: Macková Hana, V hůrkách 2144/3, Stodůlky, 15800 Praha 5 V-11954/2011-101
RČ/IČO: 815712/2589
- o Smlouva kupní ze dne 11.04.2011. Právní účinky vkladu práva ke dni 12.04.2011.
- Pro: Arikanov Vyacheslav a Arykanava Katsiaryna, Seydlerova 2151/3, Stodůlky, 15800 Praha 5 V-17060/2011-101
RČ/IČO: 780326/1950
796001/1917
- o Smlouva kupní ze dne 11.05.2011. Právní účinky vkladu práva ke dni 12.05.2011.
- Pro: Florović Srdjan Ing., Sluneční náměstí 2580/13, Stodůlky, 15800 Praha 5 V-22977/2011-101
RČ/IČO: 750314/3076
Pešut Branislava, Seydlerova 2151/3, Stodůlky, 15800 Praha 5 746127/2555
- o Smlouva darovací, o zřízení věcného břemene - bezúplatná ze dne 04.07.2011. Právní účinky vkladu práva ke dni 04.07.2011.
- Pro: Černošek Pavel, Nad Okrouhlikem 2351/4, Libeň, 18000 Praha 8 V-33020/2011-101
RČ/IČO: 700911/3705
- o Smlouva o zúžení SJM NZ 98/2011 ze dne 06.06.2011. Právní účinky vkladu práva ke dni 13.06.2011.
- Pro: Ježek František Mgr., Ondříčkova 2284/18, Vinohrady, 13000 Praha 3 V-28578/2011-101
RČ/IČO: 411231/025
- o Smlouva kupní ze dne 01.11.2010. Právní účinky vkladu práva ke dni 04.08.2011.
- Pro: V-38075/2011-101

VÝPIS Z KATASTRU NEMOVITOSTÍ
prokazující stav evidovaný k datu 11.07.2019 13:15:02

Okres: CZ0100 Hlavní město Praha

Obec: 554782 Praha

Kat.území: 755541 Stodůlky

List vlastnictví: 16870

V kat. území jsou pozemky vedeny v jedné číselné řadě

Listina

Vaněk Alois Ing. a Vaňková Jarmila, Seydlerova 2151/3,
Stodůlky, 15800 Praha 5, Mutěňínská 1736/1, Stodůlky, 15500
Praha 5 RČ/IČO: 551206/0147
595608/1747

o Smlouva kupní ze dne 29.07.2011. Právní účinky vkladu práva ke dni 01.08.2011.

V-37279/2011-101

Pro: Studnicki Vladislav a Studnická Šárka, Ovčí hájek 2154/4,
Stodůlky, 15800 Praha 5

RČ/IČO: 760625/5217
755412/5183

o Smlouva kupní ze dne 12.08.2011. Právní účinky vkladu práva ke dni 12.08.2011.

V-39144/2011-101

Pro: Doubek Václav, Ovčí hájek 2153/2, Stodůlky, 15800 Praha 5

RČ/IČO: 810707/2325

o Smlouva kupní ze dne 30.06.2011. Právní účinky vkladu práva ke dni 11.07.2011.

V-33385/2011-101

Pro: Kostecká Jana, V hůrkách 2145/1, Stodůlky, 15800 Praha 5

RČ/IČO: 675107/0689

o Smlouva kupní ze dne 26.10.2011. Právní účinky vkladu práva ke dni 01.11.2011.

V-52241/2011-101

Pro: Malyšev Sergej, Nová 353, 25241 Dolní Břežany

RČ/IČO: 921001/4286

o Smlouva kupní ze dne 01.11.2010. Právní účinky vkladu práva ke dni 21.12.2011.

V-64469/2011-101

Pro: Timchenko Sergei, Ovčí hájek 2154/4, Stodůlky, 15800 Praha 5

RČ/IČO: 820509/9903

o Smlouva kupní ze dne 03.01.2011. Právní účinky vkladu práva ke dni 21.12.2011.

V-64463/2011-101

Pro: Meškan Martin, Seydlerova 2152/1, Stodůlky, 15800 Praha 5

RČ/IČO: 711014/1423

Čáповá Eva, Kvestorská 1176/15, Michle, 14000 Praha 4

656208/0503

o Usnesení soudu o dědictví 32 D 1296/2011-252 ze dne 20.03.2012. Právní moc ke dni 20.03.2012.

Z-21155/2012-101

Pro: Hlavatý Eduard Ing. Mgr. Bc., Mazurská 516/1, Troja, 18100
Praha 8

RČ/IČO: 770525/1939

o Smlouva kupní ze dne 17.04.2012. Právní účinky vkladu práva ke dni 18.04.2012.

V-16063/2012-101

Pro: Vorotyntsev Petr a Vorotynceva Barbora, 3-ya Tverskaya,
Yamskaya 56/6 kv.55, 125047 Moskva, Rusko, Seydlerova 2149/7,
Stodůlky, 15800 Praha 5

RČ/IČO: 880819/
856120/0032

o Usnesení soudu o vypořádání SJM a o dědictví 32 D 51/2012-78 ze dne 22.05.2012. Právní moc ke dni 22.05.2012.

Z-36101/2012-101

Pro: Bažantová Liběna, Seydlerova 2147/11, Stodůlky, 15800 Praha 5

RČ/IČO: 325804/117

o Usnesení soudního exekutora o udělení příklepu 156 EX-364/2010 -75 ze dne 10.05.2012. Právní moc ke dni 30.05.2012.

Z-39334/2012-101

Pro: Drška Milan, Na Veselou 873, Beroun-Závodí, 26601 Beroun

RČ/IČO: 711026/0993

o Smlouva kupní ze dne 18.06.2012. Právní účinky vkladu práva ke dni 11.07.2012.

V-29666/2012-101

VÝPIS Z KATASTRU NEMOVITOSTÍ
prokazující stav evidovaný k datu 11.07.2019 13:15:02

Okres: CZ0100 Hlavní město Praha

Obec: 554782 Praha

Kat.území: 755541 Stodůlky

List vlastnictví: 16870

V kat. území jsou pozemky vedeny v jedné číselné řadě

Listina

Pro: Doubek Václav, Ovčí hájek 2153/2, Stodůlky, 15800 Praha 5 RČ/IČO: 810707/2325

- o Smlouva o zúžení SJM NZ-332/2012, N-369/2012 ze dne 23.07.2012. Právní účinky vkladu práva ke dni 30.07.2012.

V-32262/2012-101

Pro: Fajfrlíková Petra, Ovčí hájek 2154/4, Stodůlky, 15800 Praha 5 RČ/IČO: 756013/0193

- o Smlouva kupní ze dne 11.07.2012. Právní účinky vkladu práva ke dni 12.07.2012.

V-29839/2012-101

Pro: Bhagat Aditya Kumar a Bhagat Jana Ing., Na Jarově 2673/7, Žižkov, 13000 Praha 3 RČ/IČO: 860516/3732
816221/7591

- o Smlouva darovací ze dne 22.10.2012. Právní účinky vkladu práva ke dni 23.10.2012.

V-45771/2012-101

Pro: Gavlas David, Seydlerova 2148/9, Stodůlky, 15800 Praha 5 RČ/IČO: 860506/0057

- o Smlouva kupní ze dne 13.12.2012. Právní účinky vkladu práva ke dni 14.12.2012.

V-57819/2012-101

Pro: Erbenová Jana, V hůrkách 2145/1, Stodůlky, 15800 Praha 5 RČ/IČO: 655826/1380

- o Usnesení soudu o dědictví 32D 429/2012-56 ze dne 04.12.2012. Právní moc ke dni 28.12.2012.

Z-2050/2013-101

Pro: Zajíčková Blanka, V hůrkách 2145/1, Stodůlky, 15800 Praha 5 RČ/IČO: 526107/347
Láznička Antonín, Ciolkovského 853/1, Ruzyně, 16100 Praha 6 471214/184
Lébl Richard, Murmanská 1468/6, Vršovice, 10000 Praha 10 650724/1928

- o Usnesení soudu o dědictví 32D 398/2013-93 ze dne 22.05.2013. Právní moc ke dni 22.05.2013.

Z-37426/2013-101

Pro: Topinková Hana, Ovčí hájek 2154/4, Stodůlky, 15800 Praha 5 RČ/IČO: 535616/048

- o Usnesení soudu o dědictví 50 D 172/2013 - 354 ze dne 30.05.2013. Právní moc ke dni 30.05.2013.

Z-37227/2013-101

Pro: Černá Markéta Ing., Seydlerova 2152/1, Stodůlky, 15800 Praha 5 RČ/IČO: 795613/0897

- o Smlouva darovací ze dne 20.06.2013. Právní účinky vkladu práva ke dni 24.06.2013.

V-29140/2013-101

Pro: Zajíčková Blanka, V hůrkách 2145/1, Stodůlky, 15800 Praha 5 RČ/IČO: 526107/347

- o Smlouva kupní ze dne 24.06.2013. Právní účinky vkladu práva ke dni 26.06.2013.

V-30013/2013-101

Pro: Denisova Luiza Bc., V hůrkách 2144/3, Stodůlky, 15800 Praha 5 RČ/IČO: 876114/3347

- o Smlouva darovací, o zřízení věcného břemene - bezúplatná ze dne 06.03.2013. Právní účinky vkladu práva ke dni 06.03.2013.

V-9512/2013-101

Pro: Manda Leona, Rahel-Straus-Weg 10, 81673 Mnichov, Německo RČ/IČO: 640603

- o Smlouva kupní ze dne 05.08.2013. Právní účinky vkladu práva ke dni 21.08.2013.

V-39125/2013-101

Pro: Plot Miroslav a Plotová Eva, Kollárova 492, 27351 Unhošť RČ/IČO: 511231/158

555326/2275

VÝPIS Z KATASTRU NEMOVITOSTÍ
prokazující stav evidovaný k datu 11.07.2019 13:15:02

Okres: CZ0100 Hlavní město Praha

Obec: 554782 Praha

Kat.území: 755541 Stodůlky

List vlastnictví: 16870

V kat. území jsou pozemky vedeny v jedné číselné řadě

Listina

- o Smlouva darovací ze dne 09.10.2013. Právní účinky vkladu práva ke dni 09.10.2013.
V-47829/2013-101
Pro: Hájková Renata, Seydlerova 2150/5, Stodůlky, 15800 Praha 5 RČ/IČO: 595627/0947
- o Smlouva darovací ze dne 29.10.2013. Právní účinky vkladu práva ke dni 30.10.2013.
V-51978/2013-101
Pro: Belfínová Radka JUDr., Ovčí hájek 2153/2, Stodůlky, 15800 Praha 5 RČ/IČO: 655307/2240
- o Usnesení soudu o vypořádání SJM a o dědictví 60 D 948/2012-202 ze dne 21.01.2014. Právní moc ke dni 21.01.2014. Právní účinky zápisu ke dni 29.01.2014. Zápis proveden dne 11.04.2014.
V-3958/2014-101
Pro: Vykypělová Hana, č.p. 1, 33033 Úlice RČ/IČO: 435914/014
- o Smlouva kupní ze dne 13.02.2014. Právní účinky zápisu ke dni 13.02.2014. Zápis proveden dne 24.04.2014.
V-7429/2014-101
Pro: Sukupová Libuše, Seydlerova 2147/11, Stodůlky, 15800 Praha 5 RČ/IČO: 515221/301
- o Smlouva kupní ze dne 10.03.2014. Právní účinky zápisu ke dni 11.03.2014. Zápis proveden dne 05.05.2014.
V-13503/2014-101
Pro: Dvořák Josef, Seydlerova 2147/11, Stodůlky, 15800 Praha 5 RČ/IČO: 660125/0535
- o Smlouva kupní ze dne 18.03.2014. Právní účinky zápisu ke dni 21.03.2014. Zápis proveden dne 12.05.2014.
V-16344/2014-101
Pro: Basista Tomáš a Basistová Darina, Pod Lesem 1578, 25210 Mníšek pod Brdy RČ/IČO: 780801/5336
785917/5324
- o Smlouva kupní ze dne 18.03.2014. Právní účinky zápisu ke dni 21.03.2014. Zápis proveden dne 13.05.2014.
V-16350/2014-101
Pro: Reifová Jana, Trávníčkova 1768/13, Stodůlky, 15500 Praha 5 RČ/IČO: 655811/1329
- o Notářský zápis o zúžení SJM NZ 103/2014 ze dne 12.03.2014. Právní účinky zápisu ke dni 14.03.2014. Zápis proveden dne 27.05.2014.
V-14601/2014-101
Pro: Valešová Veronika, Eberlova 1473/15, Stodůlky, 15500 Praha 5 RČ/IČO: 765407/0193
- o Smlouva kupní ze dne 30.04.2014. Právní účinky zápisu ke dni 07.05.2014. Zápis proveden dne 13.06.2014.
V-27420/2014-101
Pro: David Ivan Ing. a Davidová Dana Ing., U Věže 1679, 34901 Stříbro, Gagarinova 1434, 34901 Stříbro RČ/IČO: 641203/0746
695623/2052
Davidová Lucie, Gagarinova 1434, 34901 Stříbro 945502/2115
- o Smlouva kupní ze dne 19.05.2014. Právní účinky zápisu ke dni 21.05.2014. Zápis proveden dne 17.06.2014.
V-30247/2014-101
Pro: Tetenova Evgeniia, V hůrkách 2145/1, Stodůlky, 15800 Praha 5 RČ/IČO: 935807/3296
Orekhova Nina, Pushkina 21-37, Perm, Rusko 440517

VÝPIS Z KATASTRU NEMOVITOSTÍ
prokazující stav evidovaný k datu 11.07.2019 13:15:02

Okres: CZ0100 Hlavní město Praha

Obec: 554782 Praha

Kat.území: 755541 Stodůlky

List vlastnictví: 16870

V kat. území jsou pozemky vedeny v jedné číselné řadě

Listina

- o Smlouva kupní č. sml. KUP/83/02/011303/2013 ze dne 03.12.2013. Právní účinky zápisu ke dni 27.05.2014. Zápis proveden dne 30.06.2014.

V-31782/2014-101

Pro: Sibliková Renáta, Běhounkova 2344/27, Stodůlky, 15800 Praha 5 RČ/IČO: 716227/0280

- o Smlouva kupní ze dne 20.08.2014. Právní účinky zápisu ke dni 21.08.2014. Zápis proveden dne 17.09.2014.

V-53371/2014-101

Pro: Pařízek Josef, V hůrkách 2145/1, Stodůlky, 15800 Praha 5 RČ/IČO: 730528/0345

- o Smlouva kupní ze dne 12.06.2014. Právní účinky zápisu ke dni 04.07.2014. Zápis proveden dne 26.09.2014.

V-42463/2014-101

Pro: Egert Jan Ing., Štítného 974, Vodňany II, 38901 Vodňany RČ/IČO: 841101/1686

- o Smlouva darovací ze dne 06.06.2014. Právní účinky zápisu ke dni 26.06.2014. Zápis proveden dne 13.11.2014.

V-40032/2014-101

Pro: Tetenova Iuliia, Klimenko 20-39, Perm, Rusko RČ/IČO: 661118

- o Smlouva kupní ze dne 23.10.2014. Právní účinky zápisu ke dni 31.10.2014. Zápis proveden dne 25.11.2014.

V-70889/2014-101

Pro: Kučera František Ing. a Kučerová Gabriela, U jezera 2047/2, Stodůlky, 15500 Praha 5 RČ/IČO: 570705/1174
625625/6479

- o Smlouva darovací ze dne 12.08.2014. Právní účinky zápisu ke dni 03.12.2014. Zápis proveden dne 15.01.2015.

V-80226/2014-101

Pro: Klejmenova Liana Ing., U Nových lázní 1222/1, 41501 Teplice RČ/IČO: 505314/355

- o Smlouva kupní ze dne 25.02.2015. Právní účinky zápisu ke dni 04.03.2015. Zápis proveden dne 16.04.2015.

V-16679/2015-101

Pro: Fedotova Marija, Sluneční náměstí 2580/13, Stodůlky, 15800 Praha 5 RČ/IČO: 735413/9914

- o Smlouva kupní ze dne 25.03.2015. Právní účinky zápisu ke dni 17.04.2015. Zápis proveden dne 18.05.2015.

V-29200/2015-101

Pro: Hanáček Ján a Hanáčková Pavlína Ing., Hlavná 191, 05992 Huncovce, Slovenská republika, V hůrkách 2145/1, Stodůlky, 15800 Praha 5 RČ/IČO: 671010/
675120/0258

- o Usnesení soudu o vypořádání SJM a o dědictví 32 D 858/2014 -134 ze dne 22.04.2015. Právní moc ke dni 22.04.2015. Právní účinky zápisu ke dni 29.04.2015. Zápis proveden dne 21.05.2015.

V-32425/2015-101

Pro: Švehlová Marie, Seydlerova 2152/1, Stodůlky, 15800 Praha 5 RČ/IČO: 526124/181

- o Usnesení soudního exekutora o udělení příklepu 067 EX-4596/2012 -855 ze dne 14.05.2015. Právní moc ke dni 09.06.2015. Právní účinky zápisu ke dni 11.06.2015. Zápis proveden dne 13.07.2015.

V-45423/2015-101

Pro:

Nemovitosti jsou v územním obvodu, ve kterém vykonává státní správu katastru nemovitostí ČR

Katastrální úřad pro hlavní město Prahu, Katastrální pracoviště Praha, kód: 101.

VÝPIS Z KATASTRU NEMOVITOSTÍ
prokazující stav evidovaný k datu 11.07.2019 13:15:02

Okres: CZ0100 Hlavní město Praha

Obec: 554782 Praha

Kat.území: 755541 Stodůlky

List vlastnictví: 16870

V kat. území jsou pozemky vedeny v jedné číselné řadě

Listina

Záruba Marek, Dyleňská 2402/12, 35002 Cheb

RČ/IČO: 900706/1866

- o Smlouva kupní ze dne 25.06.2015. Právní účinky zápisu ke dni 25.06.2015. Zápis proveden dne 27.07.2015.

V-49383/2015-101

Pro: Moskal Mykola a Moskal Yaroslava, Ovčí hájek 2153/2, Stodůlky, 15800 Praha 5; manželé cizího práva

RČ/IČO: 741218/3768
815603/9980

- o Smlouva kupní ze dne 23.06.2015. Právní účinky zápisu ke dni 26.06.2015. Zápis proveden dne 28.07.2015.

V-49679/2015-101

Pro: Martínek Tomáš Ing. a Martínková Lucie, Seydlerova 2149/7, Stodůlky, 15800 Praha 5

RČ/IČO: 740423/0042
825713/0805

- o Smlouva kupní ze dne 10.07.2015. Právní účinky zápisu ke dni 13.07.2015. Zápis proveden dne 19.08.2015.

V-54027/2015-101

Pro: Kindl Radim Mgr. a Kindlová Elena Mgr., Seydlerova 2150/5, Stodůlky, 15800 Praha 5

RČ/IČO: 801228/1805
815106/7683

- o Smlouva darovací ze dne 01.09.2015. Právní účinky zápisu ke dni 01.09.2015. Zápis proveden dne 24.09.2015.

V-66640/2015-101

Pro: Beník Ivan, Ledvinova 1707/1, Chodov, 14900 Praha 4

RČ/IČO: 701030/1760

- o Smlouva kupní ze dne 08.09.2015. Právní účinky zápisu ke dni 08.09.2015. Zápis proveden dne 12.10.2015.

V-68495/2015-101

Pro: Podivinský Jakub, Seydlerova 2148/9, Stodůlky, 15800 Praha 5

RČ/IČO: 900221/3440

- o Smlouva kupní ze dne 19.10.2015. Právní účinky zápisu ke dni 27.10.2015. Zápis proveden dne 20.11.2015.

V-81086/2015-101

Pro: Tursunalieva Mira, Seydlerova 2148/9, Stodůlky, 15800 Praha 5

RČ/IČO: 805907/9930

- o Smlouva kupní č.sml.KUP/83/01/020449/2015 ze dne 07.09.2015. Právní účinky zápisu ke dni 11.12.2015. Zápis proveden dne 11.01.2016.

V-93805/2015-101

Pro: Dimitrov Michal, V hůrkách 2144/3, Stodůlky, 15800 Praha 5

RČ/IČO: 840327/0260

- o Smlouva kupní ze dne 15.12.2015. Právní účinky zápisu ke dni 29.12.2015. Zápis proveden dne 27.01.2016.

V-98831/2015-101

Pro: Hokůvová Marcela, V hůrkách 2145/1, Stodůlky, 15800 Praha 5

RČ/IČO: 866208/5795

- o Smlouva kupní ze dne 20.10.2015. Právní účinky zápisu ke dni 19.01.2016. Zápis proveden dne 11.02.2016.

V-3654/2016-101

Pro: Soukupová Petra, V hůrkách 2145/1, Stodůlky, 15800 Praha 5

RČ/IČO: 805721/0282

- o Smlouva kupní č.sml.KUP/83/01/020531/2015 ze dne 20.10.2015. Právní účinky zápisu ke dni 01.03.2016. Zápis proveden dne 24.03.2016.

V-14640/2016-101

Pro: Teplý Zdeněk a Teplá Tatána, Seydlerova 2146/13, Stodůlky, 15800 Praha 5

RČ/IČO: 820620/5942
825205/9959

VÝPIS Z KATASTRU NEMOVITOSTÍ
prokazující stav evidovaný k datu 11.07.2019 13:15:02

Okres: CZ0100 Hlavní město Praha

Obec: 554782 Praha

Kat.území: 755541 Stodůlky

List vlastnictví: 16870

V kat. území jsou pozemky vedeny v jedné číselné řadě

Listina

- o Smlouva kupní ze dne 25.02.2016. Právní účinky zápisu ke dni 26.02.2016. Zápis proveden dne 05.04.2016.

V-13798/2016-101

Pro: Stirba Pavel, Seydlerova 2149/7, Stodůlky, 15800 Praha 5

RČ/IČO: 920409/4262

Štírba Ecaterina, Seydlerova 2149/7, Stodůlky, 15800 Praha 5

885620/3400

- o Smlouva kupní ze dne 26.02.2016. Právní účinky zápisu ke dni 03.03.2016. Zápis proveden dne 07.04.2016.

V-15320/2016-101

Pro: Jiřík Ivo Ing. a Jiříková Lenka, Krátká 307, 25217 Tachlovice

RČ/IČO: 520415/272

595219/7185

- o Smlouva kupní ze dne 31.03.2016. Právní účinky zápisu ke dni 31.03.2016. Zápis proveden dne 28.04.2016.

V-21998/2016-101

Pro: Kudláček Jan, Seydlerova 2151/3, Stodůlky, 15800 Praha 5

RČ/IČO: 870410/1076

Zahradnická Michaela, Seydlerova 2151/3, Stodůlky, 15800 Praha 5

845223/0149

- o Dohoda o úpravě majet. poměrů pro dobu po rozvodu manžel. (§757o.z.) ze dne 02.02.2016. Právní účinky zápisu ke dni 08.04.2016. Zápis proveden dne 03.05.2016.

V-24313/2016-101

Pro: Obešlová Ivana, Seydlerova 2147/11, Stodůlky, 15800 Praha 5

RČ/IČO: 676016/0946

- o Smlouva kupní ze dne 23.02.2016. Právní účinky zápisu ke dni 19.04.2016. Zápis proveden dne 16.05.2016.

V-26968/2016-101

Pro: Gabriel Josef a Gabrielová Světlana, Prusíkova 2493/11,

RČ/IČO: 680706/0150

Stodůlky, 15500 Praha 5

735411/4262

- o Smlouva darovací ze dne 09.05.2016. Právní účinky zápisu ke dni 09.05.2016. Zápis proveden dne 01.06.2016.

V-32011/2016-101

Pro: Jonášová Klára, V hůrkách 2144/3, Stodůlky, 15800 Praha 5

RČ/IČO: 945325/0180

- o Smlouva kupní č.sml. KUP/58/23/014445/2008 ze dne 13.04.2016. Právní účinky zápisu ke dni 12.05.2016. Zápis proveden dne 08.06.2016.

V-33356/2016-101

Pro: Kos Vít, Seydlerova 2147/11, Stodůlky, 15800 Praha 5

RČ/IČO: 590102/0202

- o Smlouva kupní č. sml. KUP/58/23/014384/2008 ze dne 13.04.2016. Právní účinky zápisu ke dni 25.05.2016. Zápis proveden dne 15.06.2016.

V-36647/2016-101

Pro: Kuskildin Alexandr a Kuskildina Yelena, Pitterova 2855/9,

RČ/IČO: 780120/9999

Žižkov, 13000 Praha 3, Blattného 2317/6, Stodůlky, 15800 Praha 5; manželé cizího práva

785526/9994

- o Smlouva darovací ze dne 23.02.2016. Právní účinky zápisu ke dni 24.05.2016. Zápis proveden dne 17.06.2016.

V-36322/2016-101

Pro: Červeňáková Gabriela Ing., Seydlerova 2150/5, Stodůlky, 15800 Praha 5

RČ/IČO: 715702/8670

- o Smlouva kupní ze dne 26.05.2016. Právní účinky zápisu ke dni 26.05.2016. Zápis proveden dne 21.06.2016.

VÝPIS Z KATASTRU NEMOVITOSTÍ
prokazující stav evidovaný k datu 11.07.2019 13:15:02

Okres: CZ0100 Hlavní město Praha

Obec: 554782 Praha

Kat.území: 755541 Stodůlky

List vlastnictví: 16870

V kat. území jsou pozemky vedeny v jedné číselné řadě

Listina

- | | |
|--|------------------------------------|
| | V-37128/2016-101 |
| Pro: Liang Feng a Ma Haimei, Seydlerova 2152/1, Stodůlky, 15800 Praha 5 | RČ/IČO: 721215/9999
815623/1930 |
| o Smlouva kupní č.sml.KUP/83/01/021073/2015 ze dne 30.03.2016. Právní účinky zápisu ke dni 27.05.2016. Zápis proveden dne 27.06.2016. | |
| | V-37496/2016-101 |
| Pro: Pavlíková Tereza Ing., Seydlerova 2148/9, Stodůlky, 15800 Praha 5 | RČ/IČO: 875919/0022 |
| o Smlouva kupní č.sml. KUP/58/23/014395/2008 ze dne 13.04.2016. Právní účinky zápisu ke dni 27.05.2016. Zápis proveden dne 27.06.2016. | |
| | V-37498/2016-101 |
| Pro: S-KORUNA COMPANY s.r.o., Seydlerova 2151/3, Stodůlky, 15800 Praha 5 | RČ/IČO: 27396045 |
| o Smlouva kupní č.sml. KUP/58/23/014441/2008 ze dne 13.04.2016. Právní účinky zápisu ke dni 16.06.2016. Zápis proveden dne 20.07.2016. | |
| | V-43209/2016-101 |
| Pro: Švejcarová Barbora, Na Březině 387, 25167 Pyšely | RČ/IČO: 695527/0487 |
| o Smlouva kupní č.sml. KUP/58/23/014131/2008 ze dne 13.04.2016. Právní účinky zápisu ke dni 16.06.2016. Zápis proveden dne 20.07.2016. | |
| | V-43212/2016-101 |
| Pro: Acerola s.r.o., Dominova 2464/13, Stodůlky, 15800 Praha 5 | RČ/IČO: 27208559 |
| o Smlouva kupní ze dne 13.04.2016. Právní účinky zápisu ke dni 18.07.2016. Zápis proveden dne 09.08.2016. | |
| | V-50699/2016-101 |
| Pro: Vašut Jan a Vašutová Lenka, Archeologická 1882/6, Stodůlky, 15500 Praha 5 | RČ/IČO: 600204/0594
555125/0089 |
| o Smlouva kupní č.sml.KUP/58/23/014701/2009 ze dne 13.04.2016. Právní účinky zápisu ke dni 18.07.2016. Zápis proveden dne 10.08.2016. | |
| | V-50700/2016-101 |
| Pro: Yazigee Kamil, Seydlerova 2149/7, Stodůlky, 15800 Praha 5 | RČ/IČO: 690522/0003 |
| o Smlouva kupní č.sml. KUP/83/01/013057/2014 ze dne 13.04.2016. Právní účinky zápisu ke dni 18.07.2016. Zápis proveden dne 17.08.2016. | |
| | V-50702/2016-101 |
| Pro: Prodanović Slavko a Prodanović Dubravka, Seydlerova 2148/9, Stodůlky, 15800 Praha 5; manželé cizího práva | RČ/IČO: 590926/2282
645224/2379 |
| o Usnesení soudu o vypořádání SJM a o dědictví 32 D-617/2016 -31 ze dne 19.08.2016. Právní moc ke dni 19.08.2016. Právní účinky zápisu ke dni 19.08.2016. Zápis proveden dne 13.09.2016. | |
| | V-59634/2016-101 |
| Pro: Zámečnicková Ivana, Ovčí hájek 2154/4, Stodůlky, 15800 Praha 5 | RČ/IČO: 465509/042 |
| o Smlouva kupní KUP/83/01/023675/2016 ze dne 10.06.2016. Právní účinky zápisu ke dni 23.08.2016. Zápis proveden dne 14.09.2016. | |
| | V-60267/2016-101 |
| Pro: Futó František JUDr. a Futó Nadija, Bronzová 2025/31, Stodůlky, 15500 Praha 5 | RČ/IČO: 601026/6636
766119/9931 |

VÝPIS Z KATASTRU NEMOVITOSTÍ
prokazující stav evidovaný k datu 11.07.2019 13:15:02

Okres: CZ0100 Hlavní město Praha

Obec: 554782 Praha

Kat.území: 755541 Stodůlky

List vlastnictví: 16870

V kat. území jsou pozemky vedeny v jedné číselné řadě

Listina

- o Smlouva kupní KUP/83/01/023674/2016 ze dne 10.06.2016. Právní účinky zápisu ke dni 23.08.2016. Zápis proveden dne 14.09.2016.

V-60268/2016-101

Pro: Futó František JUDr., Bronzová 2025/31, Stodůlky, 15500 Praha RČ/IČO: 601026/6636
5
- o Smlouva kupní KUP/58/23/014152/2008 ze dne 13.04.2016. Právní účinky zápisu ke dni 23.08.2016. Zápis proveden dne 16.09.2016.

V-60265/2016-101

Pro: Miškovský Viktor Ing., České družiny 1947/19, Dejvice, 16000 RČ/IČO: 680412/2292
Praha 6
Bennerová Lenka Ing., České družiny 1947/19, Dejvice, 16000 666125/0541
Praha 6
- o Smlouva kupní KUP/83/01/023653/2016 ze dne 10.06.2016. Právní účinky zápisu ke dni 23.08.2016. Zápis proveden dne 16.09.2016.

V-60266/2016-101

Pro: Poláková Klára Mgr., V hůrkách 2145/1, Stodůlky, 15800 Praha 5 RČ/IČO: 845701/0023
- o Smlouva kupní č. sml. KUP/83/01/023647/2016 ze dne 10.06.2016. Právní účinky zápisu ke dni 25.08.2016. Zápis proveden dne 16.09.2016.

V-60935/2016-101

Pro: Ta Xuan Thanh, Ovčí hájek 2153/2, Stodůlky, 15800 Praha 5 RČ/IČO: 791014/3945
- o Smlouva kupní č.sml. KUP/83/01/023646/2016 ze dne 10.06.2016. Právní účinky zápisu ke dni 25.08.2016. Zápis proveden dne 19.09.2016.

V-60934/2016-101

Pro: Tang Guoying, Stroupežnického 516/7, Smíchov, 15000 Praha 5 RČ/IČO: 725902/9932
- o Smlouva kupní č.sml.KUP/83/01/023655/2016 ze dne 10.06.2016. Právní účinky zápisu ke dni 31.08.2016. Zápis proveden dne 22.09.2016.

V-62334/2016-101

Pro: Slavkovský Milan a Slavkovská Iveta, Symfonická 1426/7, RČ/IČO: 730430/0542
Stodůlky, 15800 Praha 5 685711/1217
- o Smlouva kupní č.sml. KUP/58/23/014440/2008 ze dne 10.06.2016. Právní účinky zápisu ke dni 31.08.2016. Zápis proveden dne 23.09.2016.

V-62340/2016-101

Pro: Suk Jaroslav a Suková Dagmar, Suchý vršek 2130/17, Stodůlky, RČ/IČO: 481227/063
15800 Praha 5, Seydlerova 2150/5, Stodůlky, 15800 Praha 5 486210/258
- o Smlouva kupní č.sml.KUP/83/01/023660/2016 ze dne 10.06.2016. Právní účinky zápisu ke dni 31.08.2016. Zápis proveden dne 27.09.2016.

V-62333/2016-101

Pro: Kurylyak Vasyl a Kurylyak Svitlana, Březovická 1351/3, Horní RČ/IČO: 710330/9928
Počernice, 19300 Praha 9 745524/9934
- o Smlouva kupní č.sml.KUP/83/01/023671/2016 ze dne 10.06.2016. Právní účinky zápisu ke dni 31.08.2016. Zápis proveden dne 27.09.2016.

V-62332/2016-101

Pro: Jilek Milan Ing., Jagellonská 1498/29, Žižkov, 13000 Praha 3 RČ/IČO: 510107/289
- o Usnesení soudu o vypořádání SJM a o dědictví 26 D-632/2016 131 ze dne 22.09.2016. Právní moc ke dni 22.09.2016. Právní účinky zápisu ke dni 22.09.2016. Zápis proveden dne 18.10.2016.

VÝPIS Z KATASTRU NEMOVITOSTÍ
prokazující stav evidovaný k datu 11.07.2019 13:15:02

Okres: CZ0100 Hlavní město Praha

Obec: 554782 Praha

Kat.území: 755541 Stodůlky

List vlastnictví: 16870

V kat. území jsou pozemky vedeny v jedné číselné řadě

Listina

- V-68404/2016-101
RČ/IČO: 650627/1805
- Pro:* Hora Jan, Šternberkova 1351/14, Holešovice, 17000 Praha 7
- o Usnesení soudu o dědictví 32 D-390/2016 -86 ze dne 03.10.2016. Právní moc ke dni 03.10.2016. Právní účinky zápisu ke dni 03.10.2016. Zápis proveden dne 18.10.2016.
- V-70374/2016-101
RČ/IČO: 915829/0064
- Pro:* Lhotáková Lucie, Chocholova 865, Šeberov, 14900 Praha 4
- o Smlouva kupní č.KUP/58/23/014421/2008 ze dne 13.04.2016. Právní účinky zápisu ke dni 27.09.2016. Zápis proveden dne 21.10.2016.
- V-69264/2016-101
RČ/IČO: 465713/402
- Pro:* Wrigley Jitka, Ovčí hájek 2153/2, Stodůlky, 15800 Praha 5
- o Smlouva kupní ze dne 21.10.2016. Právní účinky zápisu ke dni 21.10.2016. Zápis proveden dne 15.11.2016.
- V-76251/2016-101
RČ/IČO: 765203/9989
- Pro:* Ma Haie, Mikulova 1755/1a, Chodov, 14900 Praha 4
- o Smlouva kupní KUP/83/01/022834/2015 ze dne 10.06.2016. Právní účinky zápisu ke dni 18.10.2016. Zápis proveden dne 16.11.2016.
- V-75021/2016-101
RČ/IČO: 740629/6007
- Pro:* Burcal Petr Ing., Nekázanka 881/9, Nové Město, 11000 Praha 1
- o Smlouva kupní ze dne 10.06.2016. Právní účinky zápisu ke dni 15.11.2016. Zápis proveden dne 14.12.2016.
- V-83358/2016-101
RČ/IČO: 740323/4894
765303/1925
- Pro:* Rybár Milan a Rybárová Monika, Seydlerova 2151/3, Stodůlky, 15800 Praha 5
- o Smlouva kupní č.sml. KUP/83/01/023657/2016 ze dne 10.06.2016. Právní účinky zápisu ke dni 23.11.2016. Zápis proveden dne 19.12.2016.
- V-85266/2016-101
RČ/IČO: 611205/1143
625507/0239
- Pro:* Mühlbach Hynek Ing. a Mühlbachová Eva Ing., Vojtova 1925/41, Modřany, 14300 Praha 4
- o Smlouva kupní č.sml. KUP/83/01/023658/2016 ze dne 10.06.2016. Právní účinky zápisu ke dni 01.12.2016. Zápis proveden dne 04.01.2017.
- V-87922/2016-101
RČ/IČO: 740423/0042
5
- Pro:* Martínek Tomáš Ing., Seydlerova 2149/7, Stodůlky, 15800 Praha 5
- o Smlouva kupní KUP/83/01/022830/2015 ze dne 10.06.2016. Právní účinky zápisu ke dni 15.12.2016. Zápis proveden dne 12.01.2017.
- V-91885/2016-101
RČ/IČO: 28036115
- Pro:* Atanera s.r.o., Revoluční 1082/8, Nové Město, 11000 Praha 1
- o Smlouva kupní ze dne 13.12.2016. Právní účinky zápisu ke dni 14.12.2016. Zápis proveden dne 13.01.2017.
- V-91409/2016-101
RČ/IČO: 866107/1826
- Pro:* Černá Miroslava, Seydlerova 2149/7, Stodůlky, 15800 Praha 5
- o Smlouva kupní č. sml. KUP/58/23/014397/2008 ze dne 13.04.2016. Právní účinky zápisu ke dni 29.12.2016. Zápis proveden dne 20.01.2017.
- V-95719/2016-101

Pro:

Nemovitosti jsou v územním obvodu, ve kterém vykonává státní správu katastru nemovitostí ČR

Katastrální úřad pro hlavní město Prahu, Katastrální pracoviště Praha, kód: 101.

VÝPIS Z KATASTRU NEMOVITOSTÍ
prokazující stav evidovaný k datu 11.07.2019 13:15:02

Okres: CZ0100 Hlavní město Praha

Obec: 554782 Praha

Kat.území: 755541 Stodůlky

List vlastnictví: 16870

V kat. území jsou pozemky vedeny v jedné číselné řadě

Listina

Stehlík Zbyněk, Tábořská 749/11, Nusle, 14000 Praha 4

RČ/IČO: 720426/0206

- o Smlouva kupní č.KUP/83/01/023661/2016 ze dne 10.06.2016. Právní účinky zápisu ke dni 29.12.2016. Zápis proveden dne 24.01.2017.

V-95721/2016-101

Pro: Kotík Adam, Řipská 1676/25, Vinohrady, 13000 Praha 3

RČ/IČO: 780621/0170

- o Smlouva kupní ze dne 29.12.2016. Právní účinky zápisu ke dni 04.01.2017. Zápis proveden dne 31.01.2017.

V-528/2017-101

Pro: Mužík Marek, Kollárova 1819, Beroun-Město, 26601 Beroun

RČ/IČO: 830705/5350

- o Smlouva kupní č.sml.KUP/83/01/023673/2016 ze dne 10.06.2016. Právní účinky zápisu ke dni 29.12.2016. Zápis proveden dne 31.01.2017.

V-95720/2016-101

Pro: Grosmanová Pavlína, Seydlerova 2147/11, Stodůlky, 15800 Praha 5

RČ/IČO: 815131/0783

Grosman David, Seydlerova 2147/11, Stodůlky, 15800 Praha 5

740322/0440

- o Smlouva kupní ze dne 16.02.2017. Právní účinky zápisu ke dni 20.02.2017. Zápis proveden dne 15.03.2017.

V-12703/2017-101

Pro: Puškař Josef Ing. a Puškařová Miluše, Jílovištská 555, Lipence, 15531 Praha 5

RČ/IČO: 520105/338
535206/184

- o Smlouva kupní ze dne 16.02.2017. Právní účinky zápisu ke dni 22.02.2017. Zápis proveden dne 21.03.2017.

V-13548/2017-101

Pro: Stirba Pavel, Seydlerova 2149/7, Stodůlky, 15800 Praha 5

RČ/IČO: 920409/4262

- o Smlouva kupní ze dne 13.02.2017. Právní účinky zápisu ke dni 20.02.2017. Zápis proveden dne 22.03.2017.

V-12621/2017-101

Pro: Nguyen Thi Thu Thuy, Bašteckého 2543/14, Stodůlky, 15500 Praha 5

RČ/IČO: 755107/9921

- o Smlouva kupní ze dne 16.05.2017. Právní účinky zápisu ke dni 22.05.2017. Zápis proveden dne 20.06.2017.

V-36965/2017-101

Pro: Rýznerová Anna Mgr., Seydlerova 2149/7, Stodůlky, 15800 Praha 5

RČ/IČO: 816215/0051

- o Usnesení soudu o vypořádání SJM a o dědictví 32 D-1184/2016 212 (ve znění opravného usnesení 32D 1184/2016-225, které nabylo PM 17.5.2017) ze dne 22.02.2017. Právní moc ke dni 22.02.2017. Právní účinky zápisu ke dni 17.05.2017. Zápis proveden dne 20.06.2017.

V-36131/2017-101

Pro: Slováková Alena MUDr., Seydlerova 2152/1, Stodůlky, 15800 Praha 5

RČ/IČO: 575719/1979

- o Smlouva kupní ze dne 31.05.2017. Právní účinky zápisu ke dni 07.06.2017. Zápis proveden dne 26.07.2017.

V-42108/2017-101

Pro: Fousová Jana Ing., Seydlerova 2151/3, Stodůlky, 15800 Praha 5
Fous Viktor Ing., Seydlerova 2151/3, Stodůlky, 15800 Praha 5

RČ/IČO: 725613/4798
730109/2469

VÝPIS Z KATASTRU NEMOVITOSTÍ
prokazující stav evidovaný k datu 11.07.2019 13:15:02

Okres: CZ0100 Hlavní město Praha

Obec: 554782 Praha

Kat.území: 755541 Stodůlky

List vlastnictví: 16870

V kat. území jsou pozemky vedeny v jedné číselné řadě

Listina

- o Smlouva kupní KUP/35/01/000927/2017 ze dne 09.05.2017. Právní účinky zápisu ke dni 24.08.2017. Zápis proveden dne 18.09.2017.

V-61201/2017-101
RČ/IČO: 550310/1208

Pro: Hes Vladimír, Dražkovická 1167/10, 27401 Slaný
- o Smlouva kupní ze dne 01.11.2017 ve spojení s dodatkem č. 1 ze dne 09.11.2017. Právní účinky zápisu ke dni 14.11.2017. Zápis proveden dne 08.12.2017.

V-81934/2017-101
RČ/IČO: 570414/0024
605516/0188

Pro: Nosek Josef a Nosková Markéta Ing., Pod skalou 622/1a, Jinonice, 15800 Praha 5
- o Smlouva o zúžení SJM N1286/2017, NZ1060/2017 ze dne 07.11.2017. Právní účinky zápisu ke dni 24.11.2017. Zápis proveden dne 19.12.2017; uloženo na prac. Praha

V-84406/2017-101
RČ/IČO: 630417/2017

Pro: Dvořák Čeněk, Frimlova 1373/2d, Stodůlky, 15500 Praha 5
- o Smlouva kupní ze dne 01.12.2017. Právní účinky zápisu ke dni 04.12.2017. Zápis proveden dne 05.01.2018.

V-86989/2017-101
RČ/IČO: 716227/0280

Pro: Sibliková Renáta, Běhounkova 2344/27, Stodůlky, 15800 Praha 5
- o Smlouva darovací ze dne 05.12.2017. Právní účinky zápisu ke dni 07.12.2017. Zápis proveden dne 16.01.2018.

V-88008/2017-101
RČ/IČO: 875508/0004

Pro: Kolandová Iva Mgr., Evropská 1691/35, Dejvice, 16000 Praha 6
- o Smlouva kupní ze dne 19.12.2017. Právní účinky zápisu ke dni 21.12.2017. Zápis proveden dne 19.02.2018.

V-92672/2017-101
RČ/IČO: 760304/0687
775715/1776

Pro: Brůha Lubomír a Brůhová Gabriela Ing., Horšovská 1038/35, Řeporyje, 15500 Praha 5, V hůrkách 2144/3, Stodůlky, 15800 Praha 5
- o Smlouva kupní ze dne 16.01.2018. Právní účinky zápisu ke dni 29.01.2018. Zápis proveden dne 05.03.2018.

V-6059/2018-101
RČ/IČO: 630209/7571

Pro: Lemak Oleh, Seydlerova 2147/11, Stodůlky, 15800 Praha 5
- o Smlouva darovací, o zřízení věcného břemene - bezúplatná ze dne 07.02.2018. Právní účinky zápisu ke dni 08.02.2018. Zápis proveden dne 13.03.2018.

V-8895/2018-101
RČ/IČO: 690214/2929

Pro: Rousek Leoš, Kozlovská 2038/1a, Dejvice, 16000 Praha 6
- o Smlouva kupní ze dne 14.03.2018. Právní účinky zápisu ke dni 14.03.2018. Zápis proveden dne 05.04.2018.

V-17412/2018-101
RČ/IČO: 600531/1686
625127/1455

Pro: Rupeš Karel a Rupešová Simona, Plzeňská 140/235, Stodůlky, 15500 Praha 5
- o Smlouva kupní ze dne 21.03.2018. Právní účinky zápisu ke dni 23.03.2018. Zápis proveden dne 19.04.2018.

V-20134/2018-101
RČ/IČO: 470926/493

Pro: Wrigley Michael PhDr., Ovčí hájek 2153, Stodůlky, 15800 Praha 5

VÝPIS Z KATASTRU NEMOVITOSTÍ
prokazující stav evidovaný k datu 11.07.2019 13:15:02

Okres: CZ0100 Hlavní město Praha

Obec: 554782 Praha

Kat.území: 755541 Stodůlky

List vlastnictví: 16870

V kat. území jsou pozemky vedeny v jedné číselné řadě

Listina

- o Smlouva kupní ze dne 27.03.2018. Právní účinky zápisu ke dni 11.04.2018. Zápis proveden dne 04.05.2018.

V-24221/2018-101

*Pro: Miskolczi Vítězslav RNDr. a Miskolczi Martina Ing., Ovčí hájek RČ/IČO: 641122/0200
2153/2, Stodůlky, 15800 Praha 5 735719/2755*

- o Smlouva kupní ze dne 03.04.2018. Právní účinky zápisu ke dni 12.04.2018. Zápis proveden dne 15.05.2018.

V-24929/2018-101

Pro: Kuzin Tomáš, V hůrkách 2145/1, Stodůlky, 15800 Praha 5 RČ/IČO: 910115/0201

- o Smlouva kupní sml. č. KUP/58/23/014387/2008 ze dne 20.04.2018. Právní účinky zápisu ke dni 12.06.2018. Zápis proveden dne 17.07.2018.

V-39901/2018-101

Pro: Mayová Monika, Budínova 23/1, Libeň, 18000 Praha RČ/IČO: 605309/1462

- o Smlouva kupní ze dne 02.08.2018. Právní účinky zápisu ke dni 03.08.2018. Zápis proveden dne 28.08.2018.

V-52912/2018-101

*Pro: Brejcha Eduard Ing. a Brejchová Iva, Braškovská 308/15, Liboc, RČ/IČO: 500326/024
16100 Praha 6 506129/072*

- o Usnesení soudu o vypořádání SJM a o dědictví 13 D-476/2018 -104 ze dne 19.09.2018. Právní moc ke dni 19.09.2018. Právní účinky zápisu ke dni 04.10.2018. Zápis proveden dne 30.10.2018.

V-67645/2018-101

Pro: Kokošková Danuše, Lišická 749, Újezd nad Lesy, 19016 Praha 9 RČ/IČO: 455313/097

- o Smlouva darovací ze dne 25.10.2018. Právní účinky zápisu ke dni 25.10.2018. Zápis proveden dne 21.11.2018.

V-73108/2018-101

Pro: Černá Kamila, V Roháčích 73/29, Jinonice, 15800 Praha 5 RČ/IČO: 946124/0019

- o Smlouva darovací, o zřízení věcného břemene - bezúplatná ze dne 06.12.2018. Právní účinky zápisu ke dni 07.12.2018. Zápis proveden dne 09.01.2019.

V-84404/2018-101

Pro: Hněvsová Yvona, Plynární 1517/2, 25101 Říčany RČ/IČO: 455403/047

- o Smlouva kupní ze dne 14.11.2018. Právní účinky zápisu ke dni 06.12.2018. Zápis proveden dne 11.01.2019.

V-84242/2018-101

Pro: NBH Real s.r.o., Husníkova 2086/22, Stodůlky, 15800 Praha 5 RČ/IČO: 07474644

- o Smlouva darovací, o zřízení věcného břemene - bezúplatná, o zřízení věcného předkupního práva ze dne 14.12.2018. Právní účinky zápisu ke dni 18.01.2019. Zápis proveden dne 26.02.2019.

V-3841/2019-101

*Pro: Kaiser Evgenija, Falltorstrasse 20, 60385 Frankfurt am Main, RČ/IČO: 731018
Spolková republika Německo*

- o Smlouva kupní ze dne 25.02.2019. Právní účinky zápisu ke dni 04.03.2019. Zápis proveden dne 05.04.2019.

V-13789/2019-101

*Pro: Košnar Michael JUDr., Seydlerova 2149/7, Stodůlky, 15800 Praha RČ/IČO: 900617/3264
5*

VÝPIS Z KATASTRU NEMOVITOSTÍ
prokazující stav evidovaný k datu 11.07.2019 13:15:02

Okres: CZ0100 Hlavní město Praha

Obec: 554782 Praha

Kat.území: 755541 Stodůlky

List vlastnictví: 16870

V kat. území jsou pozemky vedeny v jedné číselné řadě

Listina

Kulhánek Michaela Mgr., Vavřenova 1170/8, Braník, 14200 Praha 4 885823/0051

- o Smlouva kupní ze dne 27.03.2019. Právní účinky zápisu ke dni 02.04.2019. Zápis proveden dne 26.04.2019.

V-20800/2019-101

Pro: Pavlíková Tereza Ing., Seydlerova 2148/9, Stodůlky, 15800 Praha 5 RČ/IČO: 875919/0022

- o Smlouva kupní ze dne 08.04.2019. Právní účinky zápisu ke dni 08.04.2019. Zápis proveden dne 13.05.2019.

V-22163/2019-101

Pro: Hálová Edith, Seydlerova 2147/11, Stodůlky, 15800 Praha 5 RČ/IČO: 445523/050

- o Usnesení soudu o dědictví 11 D-36/2019 -147 ze dne 09.05.2019. Právní moc ke dni 09.05.2019. Právní účinky zápisu ke dni 09.05.2019. Zápis proveden dne 27.05.2019.

V-28880/2019-101

Pro: Forejtková Sabina, č.p. 1, 33033 Úlice RČ/IČO: 716224/3847

- o Smlouva kupní ze dne 03.05.2019. Právní účinky zápisu ke dni 20.05.2019. Zápis proveden dne 12.06.2019.

V-30813/2019-101

Pro: Liška Jan Ing. a Lišková Libuše Ing., Petržilkova 2265/16, Stodůlky, 15800 Praha 5 RČ/IČO: 831216/1979
835705/1978

- o Smlouva darovací ze dne 29.05.2019. Právní účinky zápisu ke dni 29.05.2019. Zápis proveden dne 21.06.2019.

V-33455/2019-101

Pro: Volková Renáta Mgr., Lamačova 842/14, Hlubočepy, 15200 Praha 5 RČ/IČO: 676020/0667

- o Dohoda o zrušení a vypořádání podílového spoluvlastnictví ze dne 28.05.2019. Právní účinky zápisu ke dni 29.05.2019. Zápis proveden dne 25.06.2019.

V-33524/2019-101

Pro: Mandová Petra, Ovčí hájek 2154/4, Stodůlky, 15800 Praha 5 RČ/IČO: 705515/2368

- o Smlouva darovací ze dne 14.06.2019. Právní účinky zápisu ke dni 14.06.2019. Zápis proveden dne 11.07.2019.

V-37482/2019-101

Pro: Trousilová Klára, Komornická 1982/7, Dejvice, 16000 Praha 6 RČ/IČO: 735905/0105

F Vztah bonitovaných půdně ekologických jednotek (BPEJ) k parcelám - Bez zápisu

Nemovitosti jsou v územním obvodu, ve kterém vykonává státní správu katastru nemovitostí ČR: Katastrální úřad pro hlavní město Prahu, Katastrální pracoviště Praha, kód: 101.

Vyhotovil:
Český úřad zeměměřický a katastrální - SCD

Vyhotoveno: 11.07.2019 13:21:03

VÝPIS Z KATASTRU NEMOVITOSTÍ
 prokazující stav evidovaný k datu 11.07.2019 13:15:02

Vyhotoveno bezúplatně dálkovým přístupem pro účel: Insolvenční řízení, č.j.: MSPH 60 INS 9831/2019 pro Radim Janoušek,
 Mgr.

Okres: CZ0100 Hlavní město Praha

Obec: 554782 Praha

Kat.území: 755541 Stodůlky

List vlastnictví: 17238

V kat. území jsou pozemky vedeny v jedné číselné řadě

A Vlastník, jiný oprávněný	Identifikátor	Podíl
<i>Vlastnické právo</i>		
Acerola s.r.o., Dominova 2464/13, Stodůlky, 15800 Praha 5	27208559	179/119150
ALKANTARA COMPANY s.r.o., V hůrkách 2145/1, Stodůlky, 15800 Praha 5	28455274	731/476600
Amirian Serop, Seydlerova 2149/7, Stodůlky, 15800 Praha 5	550418/2761	1375/476600
MCP Andžić Milorad Ing. a Andžić Branislavka Ing., Ovčí hájek 2153/2, Stodůlky, 15800 Praha 5	540922/4370 546230/3561	887/238300
SJM Arikanov Vyacheslav a Arykanava Katsiaryna, Seydlerova 2151/3, Stodůlky, 15800 Praha 5	780326/1950 796001/1917	1376/476600
ASJA CZ s.r.o., Seydlerova 2151/1, Stodůlky, 15800 Praha 1	25674803	1200/476600
Atanera s.r.o., Revoluční 1082/8, Nové Město, 11000 Praha 1	28036115	1361/476600
Bachtrog Michael, Dominikánská 264/2, Brno-město, 60200 Brno	741126/9910	6/2383
Bainhofner Marcel Ing., Přecechtělova 2405/23, Stodůlky, 15500 Praha 5	740217/0853	731/476600
Bajerová Věra, Seydlerova 2147/11, Stodůlky, 15800 Praha 5	595118/0180	1199/476600
Bartošková Marta Mgr. Ph.D., Polská 1238/28, Vinohrady, 12000 Praha 2	725817/0194	731/476600
Barvíková Jitka, Ovčí hájek 2153/2, Stodůlky, 15800 Praha 5	725210/0427	1529/476600
SJM Basista Tomáš a Basistová Darina, Pod Lešem 1578, 25210 Mníšek pod Brdy	780801/5336 785917/5324	366/476600
Basista Tomáš, Pod Lešem 1578, 25210 Mníšek pod Brdy	780801/5336	1741/476600
Baumruková Zuzana, Pod Ořechkou 880/13, Střešovice, 16200 Praha 6	595512/0072	1895/476600
Bažantová Liběna, Seydlerova 2147/11, Stodůlky, 15800 Praha 5	325804/117	1361/476600
Belfínová Radka JUDr., Ovčí hájek 2153/2, Stodůlky, 15800 Praha 5	655307/2240	1878/476600
Bělohávek František, Křejského 1531/6, Chodov, 14900 Praha 4	370206/013	731/476600
Bendová Miroslava, Seydlerova 2148/9, Stodůlky, 15800 Praha 5	506027/261	1361/476600
Bendová Věra Ing., Družstevní 2462/15, Jižní Předměstí, 30100 Plzeň	545125/0332	5117/5242600
SJM Beneš František JUDr. Ing. CSc. a Benešová Monika, Rozárčina 1355/27, Krč, 14000 Praha 4	550415/0421 645115/0783	2582/476600
Beník Ivan, Ledvinova 1707/1, Chodov, 14900 Praha 4	701030/1760	366/476600
Beníková Vlasta, Seydlerova 2146/13, Stodůlky, 15800 Praha 5	446019/087	1508/476600
Bennerová Lenka Ing., České družiny 1947/19, Dejvice, 16000 Praha 6	666125/0541	3/2383
Bergmann Viktor Ing., Hovorčovická 443/4, Kobylisy, 18200 Praha 8	620424/2418	1930/476600
SJM Bhagat Aditya Kumar a Bhagat Jana Ing., Na Jarově 2673/7, Žižkov, 13000 Praha 3	860516/3732 816221/7591	658/476600
Bláhová Pavlína, Nové Dvory 4, 51251 Lomnice nad Popelkou	665930/1528	1526/476600
SJM Blattný Pavel Mgr. akad.mal. a Blattná Marta, Náprstkova 273/8, Staré Město, 11000 Praha 1	470402/430 505825/329	602/476600

VÝPIS Z KATASTRU NEMOVITOSTÍ
 prokazující stav evidovaný k datu 11.07.2019 13:15:02

Okres: CZ0100 Hlavní město Praha

Obec: 554782 Praha

Kat.území: 755541 Stodůlky

List vlastnictví: 17238

V kat. území jsou pozemky vedeny v jedné číselné řadě

	Blažek Petr Mgr., Seydlerova 2146/13, Stodůlky, 15800 Praha 5	680730/0170	1636/476600
	Bobková Alena, Petržilkova 2583/15, Stodůlky, 15800 Praha 5	415202/133	731/476600
	Boháč Martin, Nad obcí I 1416/25, Krč, 14000 Praha 4	770703/0166	640/476600
SJM	Breus Valentin a Breus Mayya, Dubnická 416/21, Velká Chuchle, 15900 Praha 5	340912/960 385409/957	1362/476600
	Brzoňová Ivana Ing., V hůrkách 2144/3, Stodůlky, 15800 Praha 5	675810/0690	640/476600
SJM	Burcal Petr Ing. a Burcalová Věra Ing., Nekázanka 881/9, Nové Město, 11000 Praha 1, Bubenečská 496/53, Bubeneč, 16000 Praha 6	740629/6007 725423/3591	377/119150
	Burcal Petr Ing., Nekázanka 881/9, Nové Město, 11000 Praha 1	740629/6007	183/238300
SJM	Burdych František Ing. a Burdychová Iva, Ovčí hájek 2154/4, Stodůlky, 15800 Praha 5	640729/1110 685405/0214	1643/476600
	Burgethová Renáta, Pod Loukou 293, 25101 Tehov	785611/4849	603/476600
	Ceralová Kateřina Mgr., Ovčí hájek 2154/4, Stodůlky, 15800 Praha 5	685414/1261	1251/476600
	Chlubna Jaroslav, Petržilkova 2263/20, Stodůlky, 15800 Praha 5	370122/026	366/476600
	Chrastil Tomáš, Seydlerova 2151/3, Stodůlky, 15800 Praha 5	791022/0450	1362/476600
	Cichoň Petr, Velkopřevorské náměstí 490/1, Malá Strana, 11800 Praha 1	731028/0098	1199/476600
	Coufal Jan Ing., Na Otočce 1348, 25242 Jesenice	820325/0187	657/476600
	Coufalíková Petra RNDr., V hůrkách 2144/3, Stodůlky, 15800 Praha 5	745419/4990	640/476600
	Culek Petr, V hůrkách 2145/1, Stodůlky, 15800 Praha 5	760925/0187	16/11915
	Čáповá Eva, Kvestorská 1176/15, Michle, 14000 Praha 4	656208/0503	681/476600
	Čermák Martin, K Višňovce 231, 25218 Ptice	690205/0056	1643/476600
	Černá Markéta Ing., Seydlerova 2152/1, Stodůlky, 15800 Praha 5	795613/0897	1362/476600
	Černá Miroslava, Seydlerova 2149/7, Stodůlky, 15800 Praha 5	866107/1826	1199/476600
	Černošek Pavel, Nad Okrouhlíkem 2351/4, Libeň, 18000 Praha 8	700911/3705	16/11915
	Červeňáková Gabriela Ing., Seydlerova 2150/5, Stodůlky, 15800 Praha 5	715702/8670	1741/476600
SJM	Červený Libor a Červená Eva Ing., Haškova 935, 25262 Horoměřice	520425/172 506229/172	2206/476600
	DAKUS, s.r.o., Štefánikova 296/37, Smíchov, 15000 Praha	49356119	1199/476600
	Daněk Svatopluk, Na Šumavě 124, 25226 Třebotov	621207/0150	327/238300
SJM	David Ivan Ing. a Davidová Dana Ing., U Věže 1679, 34901 Stříbro, Gagarinova 1434, 34901 Stříbro	641203/0746 695623/2052	179/238300
	Davidová Lucie, Gagarinova 1434, 34901 Stříbro	945502/2115	179/238300
	Denisova Luiza Bc., V hůrkách 2144/3, Stodůlky, 15800 Praha 5	876114/3347	731/476600
	Dimitrov Michal, V hůrkách 2144/3, Stodůlky, 15800 Praha 5	840327/0260	589/238300
	Doležal Tomáš, Prosluněná 561/13, Hlubočepy, 15200 Praha 5	761012/0012	731/476600
	Doubek Václav, Ovčí hájek 2153/2, Stodůlky, 15800 Praha 5	810707/2325	1878/476600
	Dr. Ulrich Gloza - nemovitosti. spol. s r.o., Na Kampě 498/1, Malá Strana, 11800 Praha 1	18627447	327/238300

VÝPIS Z KATASTRU NEMOVITOSTÍ
prokazující stav evidovaný k datu 11.07.2019 13:15:02

Okres: CZ0100 Hlavní město Praha

Obec: 554782 Praha

Kat.území: 755541 Stodůlky

List vlastnictví: 17238

V kat. území jsou pozemky vedeny v jedné číselné řadě

	Drmotová Markéta Dr., Náměstí svobody 137, 56151 Letohrad	695204/0381	731/476600
	Drška Milan, Na Veselou 873, Beroun-Závodí, 26601 Beroun	711026/0993	16/11915
	Družstvo BADEM, Seydlerova 2151/3, Stodůlky, 15800 Praha 5	00551911	33444/476600
	Dudová Nora Ing., Seydlerova 2148/9, Stodůlky, 15800 Praha 5	535527/108	602/476600
SJM	Dušek Přemysl Ing. a Dušková Anna MUDr., Petržilkova 2266/14, Stodůlky, 15800 Praha 5	610704/1820 605202/7113	1998/476600
	Dvořák Čeněk, Frimlova 1373/2d, Stodůlky, 15500 Praha 5	630417/2017	640/476600
	Dvořák Josef, Seydlerova 2147/11, Stodůlky, 15800 Praha 5	660125/0535	1375/476600
	Dvořáková Eva, Nad Nádražím 102, 26729 Zadní Třeboň	366224/056	1200/476600
	El-Lababidi Marie, Ovčí hájek 2154/4, Stodůlky, 15800 Praha 5	455212/461	1643/476600
	Fajfrlíková Petra, Ovčí hájek 2154/4, Stodůlky, 15800 Praha 5	756013/0193	1643/476600
SJM	Farka Jan Ing. a Farková Hana, Seydlerova 2146/13, Stodůlky, 15800 Praha 5	550112/0119 545304/1484	1892/476600
	Fedotova Marija, Sluneční náměstí 2580/13, Stodůlky, 15800 Praha 5	735413/9914	654/476600
SJM	Fehid Fahad Ing. a Fehidová Barbora Ing., Seydlerova 2150/5, Stodůlky, 15800 Praha 5	680504/2244 715228/4051	1199/476600
SJM	Fiala Karel Ing. a Fialová Ludmila, Dvořákova 1572/13, 66902 Znojmo	400905/124 405125/062	640/476600
SJM	Fischer Jan a Fischerová Olga, Milady Horákové 848/90, Bubeneč, 17000 Praha 7	491207/146 535915/032	602/476600
	Fleková Gertruda, Seydlerova 2148/9, Stodůlky, 15800 Praha 5	536112/304	1375/476600
	Florović Srdjan Ing., Sluneční náměstí 2580/13, Stodůlky, 15800 Praha 5	750314/3076	681/476600
	Fojtík Josef, V hůrkách 2145/1, Stodůlky, 15800 Praha 5	461025/440	640/476600
	Forejtková Sabina, č.p. 1, 33033 Úlice	716224/3847	1199/476600
	Fous Viktor Ing., Seydlerova 2151/3, Stodůlky, 15800 Praha 5	730109/2469	681/476600
	Fousová Jana Ing., Seydlerova 2151/3, Stodůlky, 15800 Praha 5	725613/4798	681/476600
	Frajt Josef, Podskalská 391/9, Nové Město, 12800 Praha 2	770502/0037	657/476600
SJM	Franěk Petr a Fraňková Markéta, Seydlerova 2146/13, Stodůlky, 15800 Praha 5	790917/1193 805331/0661	763/238300
SJM	Futó František JUDr. a Futó Nadija, Bronzová 2025/31, Stodůlky, 15500 Praha 5	601026/6636 766119/9931	731/476600
	Futó František JUDr., Bronzová 2025/31, Stodůlky, 15500 Praha 5	601026/6636	1199/476600
SJM	Gabriel Jaroslav a Gabrielová Jaroslava, Seydlerova 2147/11, Stodůlky, 15800 Praha 5	371030/047 375121/077	1199/476600
SJM	Gabriel Josef a Gabrielová Světlana, Prusíkova 2493/11, Stodůlky, 15500 Praha 5	680706/0150 735411/4262	16/11915
	Gavlas David, Seydlerova 2148/9, Stodůlky, 15800 Praha 5	860506/0057	1361/476600
MCP	Gedevanishvili Alexander a Gedevanišvili Kvas Rita, Klausova 1357/13c, Stodůlky, 15500 Praha 5	730812/9961 705315/6616	1565/476600
SJM	Grecu Radu-Constantin a Grecu Petra, V hůrkách 2144/3, Stodůlky, 15800 Praha 5, Bellušova 1820/39, Stodůlky, 15500 Praha 5	760521/9963 755814/0568	716/476600
	Grosman David, Seydlerova 2147/11, Stodůlky, 15800 Praha 5	740322/0440	55/38128

VÝPIS Z KATASTRU NEMOVITOSTÍ
 prokazující stav evidovaný k datu 11.07.2019 13:15:02

Okres: CZ0100 Hlavní město Praha

Obec: 554782 Praha

Kat.území: 755541 Stodůlky

List vlastnictví: 17238

V kat. území jsou pozemky vedeny v jedné číselné řadě

	Grosmanová Pavlína, Seydlerova 2147/11, Stodůlky, 15800 Praha 5	815131/0783	55/38128
	Grundman Zdeněk Ing., Květná 837/38, Východní Předměstí, 32600 Plzeň	570531/1722	654/476600
	Hájková Lada, Seydlerova 2149/7, Stodůlky, 15800 Praha 5	515807/333	366/953200
	Hájková Renata, Seydlerova 2150/5, Stodůlky, 15800 Praha 5	595627/0947	3116/953200
	Háková Anna Ing., Na valech 283/16, Hradčany, 16000 Praha 6	575921/0402	1375/476600
SJM	Hála Karel RNDr. CSc. a Hálová Edith, Seydlerova 2147/11, Stodůlky, 15800 Praha 5	350703/061 445523/050	1741/476600
	Hálková Eliška, V hůrkách 2145/1, Stodůlky, 15800 Praha 5	435811/704	1178/476600
	Hálová Edith, Seydlerova 2147/11, Stodůlky, 15800 Praha 5	445523/050	691/476600
SJM	Hanáček Ján a Hanáčková Pavlína Ing., Hlavná 191, 05992 Huncovce, Slovenská republika, V hůrkách 2145/1, Stodůlky, 15800 Praha 5	671010/ 675120/0258	1361/476600
	Hanáčková Pavlína Ing., V hůrkách 2145/1, Stodůlky, 15800 Praha 5	675120/0258	731/476600
	Handrychová Blanka Ing., Seydlerova 2152/1, Stodůlky, 15800 Praha 5	665729/1080	1057/476600
	Harcubová Zuzana Mgr., V hůrkách 2144/3, Stodůlky, 15800 Praha 5	785322/1585	731/476600
	Harnischová Eva, V hůrkách 2145/1, Stodůlky, 15800 Praha 5	515627/048	1178/476600
SJM	Hauser Jan a Hauserová Helena, Seydlerova 2149/7, Stodůlky, 15800 Praha 5	480421/051 506021/147	1375/476600
	Havránková Jiřina, Vlachova 1510/10, Stodůlky, 15500 Praha 5	536208/051	172/59575
SJM	Hejbal Jiří a Hejbalová Dana, Řepčická 1259/17, Hostivař, 10200 Praha 10	570811/0078 595516/0794	1361/476600
	Hejda Petr Ing., Seydlerova 2148/9, Stodůlky, 15800 Praha 5	440311/026	1375/476600
	Hes Vladimír, Dražkovická 1167/10, 27401 Slaný	550310/1208	602/476600
	Hla Shweová Květa, Milady Horákové 848/90, Bubeneč, 17000 Praha 7	465513/472	716/476600
	Hlaváč Viktor, Azalková 880, Horní Jirčany, 25242 Jesenice	680628/0558	1178/476600
	Hlavajová Jana Ing., V hůrkách 2144/3, Stodůlky, 15800 Praha 5	685508/6007	731/476600
	Hlavatý Eduard Ing. Mgr. Bc., Mazurská 516/1, Troja, 18100 Praha 8	770525/1939	690/476600
	HLAVNÍ MĚSTO PRAHA, Mariánské náměstí 2/2, Staré Město, 11000 Praha 1	00064581	12061/238300
	Hlína Jiří, náměstí 14. října 1381/4, Smíchov, 15000 Praha 5	530313/060	602/476600
	Hněvsová Yvona, Plynární 1517/2, 25101 Říčany	455403/047	69/47660
SJM	Hoffmann Miloš Mgr. a Hoffmannová Gabriela, Na dolnici 966, Stodůlky, 15500 Praha 5	490410/207 546108/3595	1362/476600
	Hokůvová Marcela, V hůrkách 2145/1, Stodůlky, 15800 Praha 5	866208/5795	731/476600
SJM	Holeček Jaroslav a Holečková Hana, Na strži 1203/43, Krč, 14000 Praha 4, V hůrkách 2145/1, Stodůlky, 15800 Praha 5	700322/0202 705302/0029	640/476600
	Homolová Eva, V hůrkách 2144/3, Stodůlky, 15800 Praha 5	505117/342	731/476600
	Hora Jan, Šternberkova 1351/14, Holešovice, 17000 Praha 7	650627/1805	602/476600

VÝPIS Z KATASTRU NEMOVITOSTÍ

prokazující stav evidovaný k datu 11.07.2019 13:15:02

Okres: CZ0100 Hlavní město Praha

Obec: 554782 Praha

Kat.území: 755541 Stodůlky

List vlastnictví: 17238

V kat. území jsou pozemky vedeny v jedné číselné řadě

	Horák Vladimír Ing., Seydlerova 2150/5, Stodůlky, 15800 Praha 5	660526/0981	1472/476600
SJM	Hronek Miroslav a Hronková Eva, Zahradní 158, 25225 Jinočany	520331/032 616225/0534	654/476600
SJM	Hrouda Miloš a Hroudová Pavla, č.p. 9, 39131 Svrabov, Ovčí hájek 2361/52, Stodůlky, 15800 Praha 5	650902/0716 686216/1383	1199/476600
SJM	Hrouda Robert Ing. a Hroudová Leona, V hůrkách 2145/1, Stodůlky, 15800 Praha 5, Fingerova 2184/3, Stodůlky, 15800 Praha 5	700822/3585 675823/0974	716/476600
	Hrutkai Richard Ing. MSc., Taussigova 1156/19, Kobylisy, 18200 Praha 8	781230/9087	1178/476600
	Hübnerová Zdeňka, Seydlerova 2151/3, Stodůlky, 15800 Praha 5	615211/0250	691/476600
	Hurta Jiří, Bešůvka 753/10, Žebětín, 64100 Brno	690528/5112	716/476600
SJM	Jakoubek Eduard Ing. arch. a Jakoubková Alexandra Mgr., Seydlerova 2149/7, Stodůlky, 15800 Praha 5	401009/448 416126/028	1472/476600
SJM	Janovský Jaroslav a Janovská Bohumila, Zrušen trvalý pobyt na území ČR, Seydlerova 2152/1, Stodůlky, 15800 Praha 5	380806/025 415227/084	1057/476600
	Janská Margot Ing., Ovčí hájek 2154/4, Stodůlky, 15800 Praha 5	455223/105	2300/476600
	Jarošová Lenka, Seydlerova 2151/3, Stodůlky, 15800 Praha 5	615225/2007	1362/476600
	Jech Zdeněk, V hůrkách 2144/3, Stodůlky, 15800 Praha 5	450924/033	640/476600
SJM	Jelínek Vilém MUDr. a Jelínková Renáta, Na moklině 680/46, Řepy, 16300 Praha 6	570628/1306 615429/2155	681/238300
SJM	Jenter Rudolf Karl Heinrich a Hájková Lada, Seydlerova 2150/5, Stodůlky, 15800 Praha, Seydlerova 2149/7, Stodůlky, 15800 Praha 5	531022/ 515807/333	1375/476600
	Ježek František Mgr., Ondříčkova 2284/18, Vinohrady, 13000 Praha 3	411231/025	731/476600
	Jilek Milan Ing., Jagellonská 1498/29, Žižkov, 13000 Praha 3	510107/289	184/59575
SJM	Jiřík Ivo Ing. a Jiříková Lenka, Krátká 307, 25217 Tachlovice	520415/272 595219/7185	301/238300
	Jonáš Jaroslav, Šultysova 755/34, Břevnov, 16900 Praha 6	600131/0128	640/476600
	Jovanovič Pavel, Pražská 244, 25229 Dobřichovice	860828/0736	731/476600
	Kadavý Milan, Nad Závěrkou 1106/19, Břevnov, 16900 Praha 6	560429/0835	602/476600
	Kaderka Michal, Stupkova 1440/9, Holešovice, 17000 Praha 7	660404/0256	69/476600
	Kainc František, V Alejíčkách 369, 25225 Zbuzany	640411/0108	691/476600
	Kaiser Evgenija, Falltorstrasse 20, 60385 Frankfurt am Main, Spolková republika Německo	731018	1361/476600
	Kaizlová Zuzana Ing., Seydlerova 2147/11, Stodůlky, 15800 Praha 5	645128/0847	1361/476600
	Kalaš Lubomír Ing., Seydlerova 2152/1, Stodůlky, 15800 Praha 5	570903/1526	2834/476600
	Kardaš Miloš Ing., Lomnická 434, Hostavice, 19800 Praha 9	370728/048	654/476600
	Kaufnerová Jana, Bellušova 1860/36, Stodůlky, 15500 Praha 5	835129/0035	731/476600
SJM	Kindl Radim Mgr. a Kindlová Elena Mgr., Seydlerova 2150/5, Stodůlky, 15800 Praha 5	801228/1805 815106/7683	1361/476600
	Klejmenova Liana Ing., U Nových lázní 1222/1, 41501 Teplice	505314/355	1097/476600
	Klimalová Martina, Seydlerova 2150/5, Stodůlky, 15800 Praha 5	755112/5549	55/38128

Nemovitosti jsou v územním obvodu, ve kterém vykonává státní správu katastru nemovitostí ČR

Katastrální úřad pro hlavní město Prahu, Katastrální pracoviště Praha, kód: 101.

VÝPIS Z KATASTRU NEMOVITOSTÍ
 prokazující stav evidovaný k datu 11.07.2019 13:15:02

Okres: CZ0100 Hlavní město Praha

Obec: 554782 Praha

Kat.území: 755541 Stodůlky

List vlastnictví: 17238

V kat. území jsou pozemky vedeny v jedné číselné řadě

	Kokešová Alena, V hůrkách 2145/1, Stodůlky, 15800 Praha 5	325202/130	1178/476600
	Kokošková Danuše, Lišická 749, Újezd nad Lesy, 19016 Praha 9	455313/097	716/476600
	Kolandová Iva Mgr., Evropská 1691/35, Dejvice, 16000 Praha 6	875508/0004	1178/476600
SJM	Kolář Vlastimil Ing. a Kolářová Zuzana Ing., Petržilkova 2260/26, Stodůlky, 15800 Praha 5, Seydlerova 2150/5, Stodůlky, 15800 Praha 5	590814/0832 635419/6101	1375/476600
SJM	Kopecký Radim a Kopecká Terezie Mgr., Volutová 2522/16, Stodůlky, 15800 Praha 5	680216/2070 666110/1359	640/476600
	Koper Štefan, Ovčí hájek 2154/4, Stodůlky, 15800 Praha 5	550225/1447	657/476600
	Kos Vít, Seydlerova 2147/11, Stodůlky, 15800 Praha 5	590102/0202	55/19064
	Kosová Iva Ing., Trávníčkova 1764/5, Stodůlky, 15500 Praha 5	665507/1753	16/11915
	Kostecká Jana, V hůrkách 2145/1, Stodůlky, 15800 Praha 5	675107/0689	731/476600
	Kostenko Irina, V hůrkách 2145/1, Stodůlky, 15800 Praha 5	615519/2065	320/476600
	Košnar Michael JUDr., Seydlerova 2149/7, Stodůlky, 15800 Praha 5	900617/3264	4083/2978750
	Kotálová Petra, Vřesová 581, 25303 Chýně	565311/0012	1376/476600
	Kotík Adam, Řípská 1676/25, Vinohrady, 13000 Praha 3	780621/0170	329/238300
	Kotvaltová Radka MVDr., Blažkova 1455/9, 25219 Rudná	755330/0018	1643/476600
	Kouřilová Jaroslava, Na Fidlovačce 504/3, Nusle, 14000 Praha 4	375812/072	657/476600
	Král Pavel, Seydlerova 2151/3, Stodůlky, 15800 Praha 5	571208/0858	1413/476600
	Kremlíková Pourová Radka, Višňová 114, 58301 Chotěboř	805108/3051	1361/476600
	Kroupa Jan, Žilinská 17, 27301 Kamenné Žehrovice	501223/133	716/476600
	Krutský Tomáš, Seydlerova 2148/9, Stodůlky, 15800 Praha 5	540206/1324	345/476600
	Kryl Antonín Ing.arch., Schodová 602/5, Košíře, 15000 Praha 5	320828/490	602/476600
	Kryštofová Blažena, Rumunská 238/36, Vinohrady, 12000 Praha 2	255306/083	731/476600
SJM	Křivonoska Pavel Ing. a Křivonosková Marcela, V hůrkách 2145/1, Stodůlky, 15800 Praha 5, Brdičková 1911/21, Stodůlky, 15500 Praha 5	661217/1434 715408/2848	731/476600
SJM	Kučera František Ing. a Kučerová Gabriela, U jezera 2047/2, Stodůlky, 15500 Praha 5	570705/1174 625625/6479	690/476600
	Kučerová Denisa PharmDr., Petržilkova 2707/38, Stodůlky, 15800 Praha 5	805503/2315	690/476600
	Kudláček Jan, Seydlerova 2151/3, Stodůlky, 15800 Praha 5	870410/1076	871/476600
	Kudlík Jaroslav MUDr., Seydlerova 2150/5, Stodůlky, 15800 Praha 5	520406/346	1199/476600
SJM	Kudrna Jan JUDr. PhD. a Kudrna Małgorzata, Seydlerova 2146/13, Stodůlky, 15800 Praha 5	760212/2792 755316/3783	1526/476600
	Kulhánek Michaela Mgr., Vavřenova 1170/8, Braník, 14200 Praha 4	885823/0051	17693 /11915000
SJM	Kurylyak Vasyl a Kurylyak Svitlana, Březovická 1351/3, Horní Počernice, 19300 Praha 9	710330/9928 745524/9934	172/59575
	Kusáková Veronika Mgr., Gutova 2403/42, Strašnice, 10000 Praha 10	725222/4628	690/476600
MCP	Kuskildin Alexandr a Kuskildina Yelena, Pitterova 2855/9, Žižkov, 13000 Praha 3, Blattného 2317/6, Stodůlky, 15800 Praha 5	780120/9999 785526/9994	327/238300

VÝPIS Z KATASTRU NEMOVITOSTÍ
 prokazující stav evidovaný k datu 11.07.2019 13:15:02

Okres: CZ0100 Hlavní město Praha

Obec: 554782 Praha

Kat.území: 755541 Stodůlky

List vlastnictví: 17238

V kat. území jsou pozemky vedeny v jedné číselné řadě

SJM	Kust Václav a Kustová Zdeňka, Vitošská 3413/7, Modřany, 14300 Praha 4	391027/035 465326/085	657/476600
	Kuzin Tomáš, V hůrkách 2145/1, Stodůlky, 15800 Praha 5	910115/0201	731/476600
	Kvizová Zlata, Oválová 327/18, Vokovice, 16000 Praha 6	475305/716	690/476600
SJM	Landa Bohuslav a Landová Hana, Ovčí hájek 2153/2, Stodůlky, 15800 Praha 5	430828/041 456209/089	658/476600
	Lašková Helena Ing., Na Hanspaulce 1377/9, Dejvice, 16000 Praha 6	365219/022	1508/476600
	LAUFEN CZ s.r.o., V tůních 1637/3, Nové Město, 12000 Praha 2	25758691	1920/476600
	Láznička Antonín, Ciolkovského 853/1, Ruzyně, 16100 Praha 6	471214/184	731/3812800
	Lébl Richard, Murmanská 1468/6, Vršovice, 10000 Praha 10	650724/1928	731/3812800
	Lemak Oleh, Seydlerova 2147/11, Stodůlky, 15800 Praha 5	630209/7571	132/59575
	Levá Lenka Ing., Sluneční náměstí 2562/2, Stodůlky, 15800 Praha 5	445507/183	1727/476600
	Lexová Kamila PhDr., Seydlerova 2146/13, Stodůlky, 15800 Praha 5	575313/2561	1526/476600
	Lhotáková Lucie, Chocholova 865, Šeberov, 14900 Praha 4	915829/0064	640/476600
SJM	Liang Feng a Ma Haimei, Seydlerova 2152/1, Stodůlky, 15800 Praha 5	721215/9999 815623/1930	1200/476600
	Lidmaňská Michaela, V Cihelnách 234, Lešany, 27751 Nelahozeves	685729/0649	731/476600
SJM	Liška Jan Ing. a Lišková Libuše Ing., Petržilkova 2265/16, Stodůlky, 15800 Praha 5	831216/1979 835705/1978	1643/476600
	Logner Vít, V hůrkách 2144/3, Stodůlky, 15800 Praha 5	790219/0384	320/476600
	Lognerová Jana Ing., Emy Destinové 1163/9, Liberec I-Staré Město, 46001 Liberec	805930/9643	320/476600
	Loncká Drahomíra Ing., V hůrkách 2144/3, Stodůlky, 15800 Praha 5	685815/0651	1178/476600
SJM	Lukášek Jaroslav a Lukášková Zdeňka, Seydlerova 2150/5, Stodůlky, 15800 Praha 5	460323/119 495816/305	1741/476600
	Ma Haie, Mikulova 1755/1a, Chodov, 14900 Praha 4	765203/9989	1362/476600
	Machová Enikö JUDr. Ph.D., Ovčí hájek 2153/2, Stodůlky, 15800 Praha 5	685325/6443	517/95320
	Máj Petr MUDr., Scheinerova 2000/9, 36001 Karlovy Vary	580813/1439	1565/476600
SJM	Máj Vladimír MUDr. a Májová Ivana MUDr., Ořechová 1880/19, Východní Předměstí, 32600 Plzeň	540513/0940 545827/0367	681/238300
	Malyšev Sergej, Nová 353, 25241 Dolní Břežany	921001/4286	1199/476600
	Manda Leona, Rahel-Straus-Weg 10, 81673 Mnichov, Německo	640603	589/238300
	Mandová Petra, Ovčí hájek 2154/4, Stodůlky, 15800 Praha 5	705515/2368	657/476600
SJM	Marek Ladislav a Marková Renata, Seydlerova 2148/9, Stodůlky, 15800 Praha 5	540508/0054 665913/1204	1199/476600
	MARENA s.r.o., Krakovská 593/19, Nové Město, 11000 Praha 1	25269411	1727/476600
	Marešová Monika PharmDr., Ovčí hájek 2154/4, Stodůlky, 15800 Praha 5	665505/0072	657/476600
SJM	Martínek Tomáš Ing. a Martínková Lucie, Seydlerova 2149/7, Stodůlky, 15800 Praha 5	740423/0042 825713/0805	366/476600
	Martínek Tomáš Ing., Seydlerova 2149/7, Stodůlky, 15800 Praha 5	740423/0042	55/19064
SJM	Martorana Francesco a Martoranová Věnceslava MUDr., Via Cruillas 33, Palermo, Itálie, Na dolinách 345/7, Podolí, 14700 Praha 4	280728/ 435709/087	55/19064

VÝPIS Z KATASTRU NEMOVITOSTÍ
prokazující stav evidovaný k datu 11.07.2019 13:15:02

Okres: CZ0100 Hlavní město Praha

Obec: 554782 Praha

Kat.území: 755541 Stodůlky

List vlastnictví: 17238

V kat. území jsou pozemky vedeny v jedné číselné řadě

	Maungová Helena, V hůrkách 2144/3, Stodůlky, 15800 Praha 5	295524/097	1178/476600
	Mayová Monika, Budínova 23/1, Libeň, 18000 Praha	605309/1462	1273/476600
	Meindorfer Klaus Ludwig Maria Dr., Kreuzbreitlstrasse 8, Gröbenzell, Německo	540814	6/2383
	Meškan Martin, Seydlerova 2152/1, Stodůlky, 15800 Praha 5	711014/1423	681/476600
	Metzgerová Zdenka, Kroftova 356/5, Smíchov, 15000 Praha 5	415814/405	1200/476600
SJM	Michálek Zdeněk Ing. a Michálek Hana Miluše, Seydlerova 2151/3, Stodůlky, 15800 Praha	460916/205 476124/114	1200/476600
	Mikoláš Dušan Ing., Na dlouhém lánu 30/12, Vokovice, 16000 Praha 6	580524/0881	731/476600
	Mikolášek Karel, Pokratická 196/24, Pokratice, 41201 Litoměřice	620103/0308	1472/476600
SJM	Milota Michal Ing. a Milotová Monika, Seydlerova 2146/13, Stodůlky, 15800 Praha 5	671120/1398 736009/0672	1508/476600
	Miňovská Věra, Kamenný Újezdec 57, 25282 Kamenný Přívoz	525705/081	1361/476600
	Miřátský Richard Ing. MBA, Bronzová 2023/27, Stodůlky, 15500 Praha 5	711001/0391	1742/476600
SJM	Miskolczi Vítězslav RNDr. a Miskolczi Martina Ing., Ovčí hájek 2153/2, Stodůlky, 15800 Praha 5	641122/0200 735719/2755	1529/476600
	Miškovský Viktor Ing., České družiny 1947/19, Dejvice, 16000 Praha 6	680412/2292	3/2383
	MK-NEMO s.r.o., Slunná 541/27, Střešovice, 16200 Praha 6	45804648	2239/476600
	Mlejnková Jitka Mgr., Seydlerova 2152/1, Stodůlky, 15800 Praha 5	475911/128	1362/476600
MCP	Moskal Mykola a Moskal Yaroslava, Ovčí hájek 2153/2, Stodůlky, 15800 Praha 5	741218/3768 815603/9980	660/476600
SJM	Mühlbach Hynek Ing. a Mühlbachová Eva Ing., Vojtova 1925/41, Modřany, 14300 Praha 4	611205/1143 625507/0239	657/476600
	Musil Michal, K Cikánce 944/18, Slivenec, 15400 Praha 5	770525/0872	716/476600
	Mužik Marek, Kollárova 1819, Beroun-Město, 26601 Beroun	830705/5350	366/476600
	Naxerová Markéta, Seydlerova 2148/9, Stodůlky, 15800 Praha 5	755720/1685	1361/476600
	Nazaryan Ararat, V hůrkách 2145/1, Stodůlky, 15800 Praha 5	580213/2325	320/476600
	NBH Real s.r.o., Husníková 2086/22, Stodůlky, 15800 Praha 5	07474644	2531/476600
	Němirovskij Daniel, Seydlerova 2149/7, Stodůlky, 15800 Praha 5	940110/4086	1361/476600
SJM	Nentvich Libor a Nentvichová Dagmar, Arménská 1360/7, Vršovice, 10100 Praha 10, Seydlerova 2151/3, Stodůlky, 15800 Praha 5	630719/1737 615905/0876	1200/476600
SJM	Nestával Milan JUDr. a Nestávalová Irena, Zborovská 84/60, Malá Strana, 15000 Praha 5, V zahrádkách 2836/39, Žižkov, 13000 Praha 3	531030/119 485504/028	313/95320
	Nguyen Thi Thu Thuy, Bašteckého 2543/14, Stodůlky, 15500 Praha 5	755107/9921	1362/476600
	Nořížová Libuše, V hůrkách 2145/1, Stodůlky, 15800 Praha 5	205719/016	640/476600
	Nosálová Kálalová Jana, Seydlerova 2147/11, Stodůlky, 15800 Praha 5	675123/0904	55/19064
SJM	Nosek Josef a Nosková Markéta Ing., Pod skalou 622/1a, Jinonice, 15800 Praha 5	570414/0024 605516/0188	1199/476600
	Nová Lenka Ing., Seydlerova 2151/3, Stodůlky, 15800 Praha 5	805503/2007	691/476600

VÝPIS Z KATASTRU NEMOVITOSTÍ
 prokazující stav evidovaný k datu 11.07.2019 13:15:02

Okres: CZ0100 Hlavní město Praha

Obec: 554782 Praha

Kat.území: 755541 Stodůlky

List vlastnictví: 17238

V kat. území jsou pozemky vedeny v jedné číselné řadě

	Novotná Zdena, Jordana Jovkova 3256/11, Modřany, 14300 Praha 4	495730/057	8/11915
	Novotný František, Jordana Jovkova 3256/11, Modřany, 14300 Praha 4	430223/038	8/11915
SJM	Nový Stanislav Ing. a Nová Leona Mgr., Seydlerova 2146/13, Stodůlky, 15800 Praha 5	571112/1328 665410/0464	1508/476600
	Obešlová Ivana, Seydlerova 2147/11, Stodůlky, 15800 Praha 5	676016/0946	1375/476600
	Ogriščenko Vjačeslav MUDr., Nová 309, Nové Město, 55001 Broumov	641105/1867	1512/476600
	O.K. Trans Praha spol. s r.o., Hlavní 182, 25303 Chýně	00473251	690/476600
	OOO Kujri, spol. s r.o., Blattného 2317/6, Stodůlky, 15800 Praha 5	26127849	2065/476600
	Orehova Nina, Pushkina 21-37, Perm, Rusko	440517	218/476600
	Pachtův palác s.r.o., Karoliny Světlé 208/34, Staré Město, 11000 Praha 1	14889871	172/59575
	Pacovská Iva, Široká 132, 27714 Lhota	675514/0854	1741/476600
	Palivec Daniel Ing., V hůrkách 2145/1, Stodůlky, 15800 Praha 5	680308/0416	640/476600
	Páníková Milena, Seydlerova 2146/13, Stodůlky, 15800 Praha 5	755508/6000	654/476600
	Pařízek Josef, V hůrkách 2145/1, Stodůlky, 15800 Praha 5	730528/0345	716/476600
	Pavlíček Ivan, Seydlerova 2149/7, Stodůlky, 15800 Praha 5	590303/1409	301/238300
SJM	Pavlík Miroslav Ing. a Pavlíková Eva RNDr., Seydlerova 2148/9, Stodůlky, 15800 Praha 5	551223/0163 595818/0074	1199/476600
	Pavlíková Tereza Ing., Seydlerova 2148/9, Stodůlky, 15800 Praha 5	875919/0022	2065/476600
	Pecherová Pavlína Ing., Seydlerova 2147/11, Stodůlky, 15800 Praha 5	745111/2031	690/476600
	Pelouchová Věra PaedDr., Podolské nábřeží 250/14, Podolí, 14700 Praha 4	415920/037	731/476600
	Pešut Branislava, Seydlerova 2151/3, Stodůlky, 15800 Praha 5	746127/2555	681/476600
	Petržilka David, Spořilovská 978, 51401 Jilemnice	700622/3433	1361/476600
	Plachá Marie Ing., Na Kazance 426/2, Troja, 17100 Praha 7	465822/112	691/476600
	Plašil Miroslav, Řehořova 932/27, Žižkov, 13000 Praha 3	780923/7898	1361/476600
SJM	Plot Miroslav a Plotová Eva, Kollárova 492, 27351 Unhošť	511231/158 555326/2275	1178/476600
	Podivinský Jakub, Seydlerova 2148/9, Stodůlky, 15800 Praha 5	900221/3440	1375/476600
	Pokorný Marek, U nemocenské pojišťovny 1229/4, Nové Město, 11000 Praha 1	800504/0087	731/476600
	Poláchová Hana Ing., Růžová 195, 50352 Skřivany	775301/3180	1643/476600
	Poláková Klára Mgr., V hůrkách 2145/1, Stodůlky, 15800 Praha 5	845701/0023	731/476600
	Pommerová Marie, Ovčí hájek 2154/4, Stodůlky, 15800 Praha 5	336214/074	657/476600
SJM	Procházka Jaroslav a Procházková-Francisci Eva MUDr., Prusíkova 2424/4, Stodůlky, 15500 Praha 5	410411/952 465208/770	658/476600
MCP	Prodanović Slavko a Prodanović Dubravka, Seydlerova 2148/9, Stodůlky, 15800 Praha 5	590926/2282 645224/2379	1199/476600
SJM	Pros Jaroslav Ing. a Albrechtová Prosová Hana Ing., V hůrkách 2145/1, Stodůlky, 15800 Praha 5, Gončarenkova 5/14, Braník, 14700 Praha 4	510913/027 566029/0834	640/476600

VÝPIS Z KATASTRU NEMOVITOSTÍ
prokazující stav evidovaný k datu 11.07.2019 13:15:02

Okres: CZ0100 Hlavní město Praha

Obec: 554782 Praha

Kat.území: 755541 Stodůlky

List vlastnictví: 17238

V kat. území jsou pozemky vedeny v jedné číselné řadě

SJM	Puškař Josef Ing. a Puškařová Miluše, Jilovištská 555, Lipence, 15531 Praha 5	520105/338 535206/184	691/476600
	Quaiser Jiří, V javoříčku 716/15, Hlubočepy, 15400 Praha 5	740213/0516	658/476600
SJM	Rasl Zdeněk Ing. a Raslová Jana akad. mal., Mazurská 525/19, Troja, 18100 Praha 8	401011/007 455501/062	301/476600
	Reifová Jana, Trávníčkova 1768/13, Stodůlky, 15500 Praha 5	655811/1329	716/476600
	Reinišová Milada, Seydlerova 2151/3, Stodůlky, 15800 Praha 5	375512/038	1362/476600
	Ron Stanislav, Na Hřebenkách 1196/21, Smíchov, 15000 Praha 5	570526/1463	690/476600
	Rosolová Jana Ing., V hůrkách 2144/3, Stodůlky, 15800 Praha 5	625103/0698	731/476600
	Rousek Leoš, Kozlovská 2038/1a, Dejvice, 16000 Praha 6	690214/2929	1878/476600
SJM	Rupeš Karel a Rupešová Simona, Plzeňská 140/235, Stodůlky, 15500 Praha 5	600531/1686 625127/1455	55/19064
	Různarová Petra Bc., Kosmonautů 1704/10, 68001 Boskovice	765229/3781	690/476600
SJM	Rybář Milan a Rybářová Monika, Seydlerova 2151/3, Stodůlky, 15800 Praha 5	740323/4894 765303/1925	681/238300
	Rychetský Jaromír, Česákova 425/4, Strážkov, 18200 Praha 8	510814/207	1361/476600
	Rýznerová Anna Mgr., Seydlerova 2149/7, Stodůlky, 15800 Praha 5	816215/0051	1361/476600
	Řeháčková Ivana, Seydlerova 2150/5, Stodůlky, 15800 Praha 5	535228/180	1741/476600
SJM	Řezáč Miroslav a Řezáčová Jana, Prusíkova 486, Klatovy III, 33901 Klatovy	620601/1757 646115/0410	690/476600
	Senkevich Yury, Slovenská 1694/23, Vinohrady, 12000 Praha 2	551009/2753	366/476600
SJM	Sephton Graham Martin a Sephtonová Dana Ing., Ovčí hájek 2153/2, Stodůlky, 15800 Praha, Ovčí hájek 2153/2, Stodůlky, 15800 Praha 5	580727/ 615615/0440	1529/476600
	SHUMA s.r.o., V Hůrkách 2144/3, Stodůlky, 15500 Praha	27588815	731/476600
	Siblíková Renáta, Běhounkova 2344/27, Stodůlky, 15800 Praha 5	716227/0280	1447/476600
	Skalický Zdeněk, Volutová 2518/6, Stodůlky, 15800 Praha 5	630214/1703	690/476600
	Sklenářová Marie akad. mal., Heleny Malířové 400/7, Břevnov, 16900 Praha 6	486121/029	301/476600
	S-KORUNA COMPANY s.r.o., Seydlerova 2151/3, Stodůlky, 15800 Praha 5	27396045	691/476600
	Slámová Barbora Mgr., Petržilkova 2583/15, Stodůlky, 15800 Praha 5	676128/1395	658/476600
SJM	Slavkovský Milan a Slavkovská Iveta, Symfonická 1426/7, Stodůlky, 15800 Praha 5	730430/0542 685711/1217	16/11915
	Slezáčková Lada, Dvořákova 300, 25225 Jinočany	746016/3810	602/476600
	Slobodník Benedikt, V hůrkách 2144/3, Stodůlky, 15800 Praha 5	721014/6537	731/476600
	Slováková Alena MUDr., Seydlerova 2152/1, Stodůlky, 15800 Praha 5	575719/1979	2344/476600
SJM	Smejkal Jan Ing. a Smejkalová Dana, Souběžná IV 81/33, Jinonice, 15800 Praha 5	531027/059 595624/0939	366/476600
	Sobotka Miroslav, Seydlerova 2149/7, Stodůlky, 15800 Praha 5	710419/0170	1727/476600
	Sobotková Jarmila PhMr., Seydlerova 2150/5, Stodůlky, 15800 Praha 5	255329/073	690/476600
	Sochor Martin, Košumberk 90, 53854 Luže	680613/1981	654/476600

VÝPIS Z KATASTRU NEMOVITOSTÍ

prokazující stav evidovaný k datu 11.07.2019 13:15:02

Okres: CZ0100 Hlavní město Praha

Obec: 554782 Praha

Kat.území: 755541 Stodůlky

List vlastnictví: 17238

V kat. území jsou pozemky vedeny v jedné číselné řadě

SJM	Sosík Petr a Sosíková Kateřina, č.p. 82, 26601 Koněprusy	741120/5780 765807/1179	366/476600
	Soukupová Petra, V hůrkách 2145/1, Stodůlky, 15800 Praha 5	805721/0282	16/11915
SJM	Stanek Jiří MUDr. a Stanková Romana Ing., Vokovická 679/10, Vokovice, 16000 Praha 6, Před rybníkem 116/10, Stodůlky, 15500 Praha 5	561223/0734 635416/0329	654/476600
	Stanislavová Jana, Sídlíště Za Chlumem 722, Teplické Předměstí, 41801 Bílina	636025/0490	1362/476600
	Stehlík Zbyněk, Tábořská 749/11, Nusle, 14000 Praha 4	720426/0206	657/476600
	Štírba Ecaterina, Seydlerova 2149/7, Stodůlky, 15800 Praha 5	885620/3400	1361/953200
	Štírba Igor, Seydlerova 2150/5, Stodůlky, 15800 Praha 5	680324/7385	366/476600
	Stirba Pavel, Seydlerova 2149/7, Stodůlky, 15800 Praha 5	920409/4262	2093/953200
	Strolená Irena Ing., Seydlerova 2151/3, Stodůlky, 15800 Praha 5	615522/0511	691/476600
	Stuchlík Jan, V hůrkách 2144/3, Stodůlky, 15800 Praha 5	750102/0241	16/11915
SJM	Studnicki Vladislav a Studnická Šárka, Ovčí hájek 2154/4, Stodůlky, 15800 Praha 5	760625/5217 755412/5183	1643/476600
SJM	Suk Jaroslav a Suková Dagmar, Suchý vršek 2130/17, Stodůlky, 15800 Praha 5, Seydlerova 2150/5, Stodůlky, 15800 Praha 5	481227/063 486210/258	69/47660
	Sukupová Libuše, Seydlerova 2147/11, Stodůlky, 15800 Praha 5	515221/301	1361/476600
	Sun Huanqin, Seydlerova 2148/9, Stodůlky, 15800 Praha 5	680726/1978	1375/476600
	Šalátová Kateřina Ing., Tupolevova 469, Letňany, 19900 Praha 9	725416/2762	640/476600
SJM	Šembera Jiří a Šemberová Zuzana Mgr., Dančí 2420/12, 25101 Říčany	640221/1629 715507/0230	1376/476600
	Ševčík Julius, Karla Engliše 3221/2, Smíchov, 15000 Praha 5	781028/0016	366/476600
	Ševčíková Wangová Di Mgr., Seydlerova 2148/9, Stodůlky, 15800 Praha 5	705412/9940	1741/476600
	Šikula Jaroslav, Seydlerova 2148/9, Stodůlky, 15800 Praha 5	710314/0231	1361/476600
SJM	Šimek Dan Ing. a Šimková Marie, Stehlíkova 975, Suchdol, 16500 Praha, Seydlerova 2148/9, Stodůlky, 15800 Praha 5	680207/0649 695505/0047	1361/476600
SJM	Šimek Petr Ing. a Šimková Jarmila Ing., Ovčí hájek 2154/4, Stodůlky, 15800 Praha 5	530304/126 535418/001	2009/476600
	Šindelková Jarmila, Spojovací 499, 25090 Jirny	725812/0331	172/59575
	Široká Alena, Seydlerova 2151/3, Stodůlky, 15800 Praha 5	486106/401	1728/476600
SJM	Škoda Jan Ing. a Škodová Zora Ing., U Nesypky 1502/16, Smíchov, 15000 Praha 5	471126/026 476130/039	640/476600
SJM	Školout Václav Ing. JUDr. a Školoutová Eva JUDr., V kapslovně 2761/10, Žižkov, 13000 Praha 3, Na nivách 913/27, Michle, 14100 Praha 4	530904/003 546002/1226	690/476600
	Šponar Michal Mgr., Sokolovská 1114, 51601 Rychnov nad Kněžnou	780316/3698	731/476600
	Štěrba Borek, Seydlerova 2152/1, Stodůlky, 15800 Praha 5	740303/0712	691/476600
	Štěrbová Katuše Ing., Seydlerova 2152/1, Stodůlky, 15800 Praha 5	415220/424	1840/476600
	Štovičková Dagmar, Seydlerova 2147/11, Stodůlky, 15800 Praha 5	405105/057	1375/476600
	Štráberger Jiří Mgr., Seydlerova 2149/7, Stodůlky, 15800 Praha 5	731211/0025	1361/476600
	Štraser Denisa Ing., Ke klubovně 1633/24, Stodůlky, 15500 Praha 5	815429/0111	1727/953200

VÝPIS Z KATASTRU NEMOVITOSTÍ
prokazující stav evidovaný k datu 11.07.2019 13:15:02

Okres: CZ0100 Hlavní město Praha

Obec: 554782 Praha

Kat.území: 755541 Stodůlky

List vlastnictví: 17238

V kat. území jsou pozemky vedeny v jedné číselné řadě

	Štraser Václav JUDr. Ing., Ke klubovně 1633/24, Stodůlky, 15500 Praha 5	820507/1985	1727/953200
SJM	Šudák Miroslav JUDr. a Šudáková Libuše PaedDr., Seydlerova 2148/9, Stodůlky, 15800 Praha 5	520918/021 575225/1582	1361/476600
SJM	Švancar Radmil PaedDr. a Švancarová Daniela PaedDr., Seydlerova 2152/1, Stodůlky, 15800 Praha 5	550830/0006 555826/0191	1376/476600
	Švehlová Marie, Seydlerova 2152/1, Stodůlky, 15800 Praha 5	526124/181	1376/476600
	Švejcarová Barbora, Na Březině 387, 25167 Pyšely	695527/0487	690/476600
	Švíř Marek, Pomořanská 470/1, Troja, 18100 Praha 8	720914/0191	640/476600
	Ta Xuan Thanh, Ovčí hájek 2153/2, Stodůlky, 15800 Praha 5	791014/3945	189/59575
SJM	Talyzin Vladimír a Talyzina Nataliya, Seydlerova 2150/5, Stodůlky, 15800 Praha 5	710629/9937 715302/9961	1375/476600
	Tang Guoying, Stroupežnického 516/7, Smíchov, 15000 Praha 5	725902/9932	172/59575
	Tasev Svetlin Dimitrov, Nerudova 215/24, Malá Strana, 11800 Praha 1	790916/9950	16/11915
SJM	Teplý Zdeněk a Teplá Tatána, Seydlerova 2146/13, Stodůlky, 15800 Praha 5	820620/5942 825205/9959	1526/476600
	Tetenova Evgeniia, V hůrkách 2145/1, Stodůlky, 15800 Praha 5	935807/3296	218/476600
	Tetenova Iuliia, Klimenko 20-39, Perm, Rusko	661118	218/476600
	Timchenko Sergei, Ovčí hájek 2154/4, Stodůlky, 15800 Praha 5	820509/9903	327/238300
SJM	Tomić Slobodan a Stevanović Violeta, Dlouhá 720/46, Staré Město, 11000 Praha 1	570719/2711 725914/9953	1199/47660
	TOOLEX DESIGN s.r.o., Slovenská 1694/23, Vinohrady, 12000 Praha 2	25123220	1361/476600
	Topinková Hana, Ovčí hájek 2154/4, Stodůlky, 15800 Praha 5	535616/048	657/476600
SJM	Trousil Pavel Ing. a Trousilová Jana, V Roháčích 73/29, Jinonice, 15800 Praha 5	701213/0059 706026/0042	2162/476600
	Trousilová Klára, Komornická 1982/7, Dejvice, 16000 Praha 6	735905/0105	69/47660
	Tursunalieva Mira, Seydlerova 2148/9, Stodůlky, 15800 Praha 5	805907/9930	1375/476600
SJM	Ulmann Oldřich RNDr. a Ulmannová Hana RNDr., Ovčí hájek 2153/2, Stodůlky, 15800 Praha 5, Brunnerova 998/4, Řepy, 16300 Praha 6	541204/1822 545629/1885	1529/476600
	Unger Tomáš, Tuklatská 2091/1, Strašnice, 10000 Praha 10	670305/0893	731/476600
	Vaisar Jan, Seydlerova 2150/5, Stodůlky, 15800 Praha 5	790518/5585	55/38128
	Valešová Veronika, Eberlova 1473/15, Stodůlky, 15500 Praha 5	765407/0193	1020/476600
	Vančurová Eva Ing., Seydlerova 2147/11, Stodůlky, 15800 Praha 5	605117/1324	1199/476600
SJM	Vaněk Alois Ing. a Vaňková Jarmila, Seydlerova 2151/3, Stodůlky, 15800 Praha 5, Mutěňinská 1736/1, Stodůlky, 15500 Praha 5	551206/0147 595608/1747	6/2383
SJM	Vašut Jan a Vašutová Lenka, Archeologická 1882/6, Stodůlky, 15500 Praha 5	600204/0594 555125/0089	69/47660
	Vavřínová Lucie, Vyšehradská 1378/45, Nové Město, 12800 Praha 2	726222/0196	1361/476600
	Verdánová Eva Ing., třída Legií 292, 39301 Pelhřimov	595827/1517	345/476600
	Veselý Luboš Ing., Volutová 2517/4, Stodůlky, 15800 Praha 5	700626/1713	183/238300

VÝPIS Z KATASTRU NEMOVITOSTÍ
prokazující stav evidovaný k datu 11.07.2019 13:15:02

Okres: CZ0100 Hlavní město Praha

Obec: 554782 Praha

Kat.území: 755541 Stodůlky

List vlastnictví: 17238

V kat. území jsou pozemky vedeny v jedné číselné řadě

SJM	Vlářský Ivan a Vlárská Alena, Vyšehradská 1379/47, Nové Město, 12800 Praha 2	540703/2994 555313/0132	657/476600
SJM	Vodenka Mirko Ing. arch. a Vodenková Jitka, Seydlerova 2149/7, Stodůlky, 15800 Praha 5	320205/095 385308/427	1199/476600
	Vojtíková Marie, Seydlerova 2146/13, Stodůlky, 15800 Praha 5	496016/020	654/476600
	Volková Renáta Mgr., Lamačova 842/14, Hlubočepy, 15200 Praha 5	676020/0667	731/476600
	Vondálová Alexandra Ing., V hůrkách 2144/3, Stodůlky, 15800 Praha 5	376212/454	1097/476600
	Vondrová Blanka, V hůrkách 2144/3, Stodůlky, 15800 Praha 5	445501/074	731/476600
SJM	Vorotyntsev Petr a Vorotynceva Barbora, 3-ya Tverskaya, Yamskaya 56/6 kv.55, 125047 Moskva, Rusko, Seydlerova 2149/7, Stodůlky, 15800 Praha 5	880819/ 856120/0032	690/476600
	Vostrý Marek, Přemyslovská 1572/10, Vinohrady, 13000 Praha 3	730105/0031	731/476600
SJM	Vrzáček Jiří Ing. CSc. a Vrzáčková Miluška PhDr., Ovčí hájek 2154/4, Stodůlky, 15800 Praha 5	520217/319 555617/1324	1643/476600
	Vychytilová Miroslava, Seydlerova 2151/3, Stodůlky, 15800 Praha 5	375612/058	1376/476600
	Vykypělová Hana, č.p. 1, 33033 Úlice	435914/014	1251/476600
SJM	Weikert Pavel JUDr. a Weikertová Denisa Mgr., Petržilkova 1436/35, Stodůlky, 15800 Praha 5, Dolní Malá Úpa 65, 54227 Malá Úpa	740310/2652 715413/0346	1361/476600
	Wildmannová Milena, Seydlerova 2146/13, Stodůlky, 15800 Praha 5	705629/1792	1874/476600
	Winterfeld Břetislav, U půjčovny 953/4, Nové Město, 11000 Praha 1	671216/0873	1375/476600
	Wrigley Jitka, Ovčí hájek 2153/2, Stodůlky, 15800 Praha 5	465713/402	1529/476600
	Wrigley Michael PhDr., Ovčí hájek 2153, Stodůlky, 15800 Praha 5	470926/493	366/476600
	Yazigee Kamil, Seydlerova 2149/7, Stodůlky, 15800 Praha 5	690522/0003	1727/476600
	Zahradnická Michaela, Seydlerova 2151/3, Stodůlky, 15800 Praha 5	845223/0149	871/476600
	Zajíčková Blanka, V hůrkách 2145/1, Stodůlky, 15800 Praha 5	526107/347	4386/3812800
	Zámečnicková Ivana, Ovčí hájek 2154/4, Stodůlky, 15800 Praha 5	465509/042	1643/476600
	Zápotocký Michal, Klausova 2575/9, Stodůlky, 15500 Praha 5	780224/0127	1361/476600
	Záruba Marek, Dyleňská 2402/12, 35002 Cheb	900706/1866	654/476600
SJM	Zeman Pavel JUDr. a Zemanová Růžena, Seydlerova 2149/7, Stodůlky, 15800 Praha 5	490814/043 566115/0022	1375/476600
	Zemanová Iva MUDr., Boženy Němcové 1132, 39301 Pelhřimov	686120/0995	640/476600
SJM	Zobal Pavel Ing. a Zobalová Marcela Mgr., V hůrkách 2144/3, Stodůlky, 15800 Praha 5, Kettnerova 2053/18, Stodůlky, 15500 Praha 5	770823/0343 766230/9050	640/476600
	Žižková Ivana, Francouzská třída 2022/15, Východní Předměstí, 32600 Plzeň	495910/106	731/1310650
	Žižková Miroslava Ing., náměstí Junkových 2870/3, Stodůlky, 15500 Praha 5	475211/008	1741/476600

SJM = společné jmění manželů

B Nemovitosti

VÝPIS Z KATASTRU NEMOVITOSTÍ
prokazující stav evidovaný k datu 11.07.2019 13:15:02

Okres: CZ0100 Hlavní město Praha

Obec: 554782 Praha

Kat.území: 755541 Stodůlky

List vlastnictví: 17238

V kat. území jsou pozemky vedeny v jedné číselné řadě

Pozemky				
Parcela	Výměra [m ²]	Druh pozemku	Způsob využití	Způsob ochrany
P 2860/2	320	ostatní plocha	ostatní komunikace	
P 2860/16	86	ostatní plocha	zeleně	

P = právní vztahy jsou dotčeny změnou

B1 Věcná práva sloužící ve prospěch nemovitostí v části B - **Bez zápisu**

C Věcná práva zatěžující nemovitosti v části B včetně souvisejících údajů

Typ vztahu

o **Věcné břemeno (podle listiny)**

užívání části pozemku pro stavbu elektronického komunikačního vedení a zařízení, s právem provozu, údržby, úprav a s právem přístupu dle čl. III smlouvy a g. pl. č. 3126-25/2006

Oprávnění pro

T-Systems Czech Republic a.s., Na Pankráci 1685/19,
Nusle, 14000 Praha 4, RČ/IČO: 61059382

Povinnost k

Parcela: 2860/16

Listina Smlouva o zřízení věcného břemene - úplatná ze dne 23.04.2007. Právní účinky vkladu práva ke dni 15.05.2007.

V-23835/2007-101

Pořadí k datu podle právní úpravy účinné v době vzniku práva

o **Zástavní právo smluvní**

pohledávka ve výši 2 720 000,- Kč s příslušenstvím
budoucí pohledávky do výše 3 169 000,- Kč, vzniklé do 15.3.2026
budoucí pohledávky do výše 544 816,- Kč, vzniklé do 15.3.2026
k podílu 1361/476600

Oprávnění pro

Komerční banka, a.s., Na příkopě 969/33, Staré Město,
11000 Praha 1, RČ/IČO: 45317054

Povinnost k

Winterfeld Břetislav, U půjčovny 953/4, Nové Město,
11000 Praha 1, RČ/IČO: 671216/0873

Parcela: 2860/16, Parcela: 2860/2

Listina Smlouva o zřízení zástavního práva podle obč.z. ze dne 18.01.2011. Právní účinky vkladu práva ke dni 18.01.2011.

V-2509/2011-101

Pořadí k datu podle právní úpravy účinné v době vzniku práva

o **Zástavní právo smluvní**

Pohledávky A

- pohledávka ve výši 3 190 000,- Kč s příslušenstvím
- budoucí pohledávky do celkové výše 3 711 200,- Kč, vzniklé do 15.5.2040

Pohledávky B

- budoucí pohledávky do celkové výše 638 957,- Kč, vzniklé do 15.5.2040
k podílu 172/59575

Oprávnění pro

Komerční banka, a.s., Na příkopě 969/33, Staré Město,

VÝPIS Z KATASTRU NEMOVITOSTÍ
prokazující stav evidovaný k datu 11.07.2019 13:15:02

Okres: CZ0100 Hlavní město Praha

Obec: 554782 Praha

Kat.území: 755541 Stodůlky

List vlastnictví: 17238

V kat. území jsou pozemky vedeny v jedné číselné řadě

Typ vztahu

Oprávnění pro

11000 Praha 1, RČ/IČO: 45317054

Povinnost k

Havránková Jiřina, Vlachova 1510/10, Stodůlky, 15500

Praha 5, RČ/IČO: 536208/051

Parcela: 2860/16, Parcela: 2860/2

Listina Smlouva o zřízení zástavního práva podle obč.z. ze dne 26.04.2011. Právní účinky vkladu práva ke dni 26.04.2011.

V-19498/2011-101

Pořadí k datu podle právní úpravy účinné v době vzniku práva

o **Zástavní právo smluvní**

pohledávka ve výši 2 700 000,00 Kč s příslušenstvím

k podílu 1512/476600

Oprávnění pro

Wüstenrot hypoteční banka a.s., Na hřebenech II 1718/8,

Nusle, 14000 Praha 4, RČ/IČO: 26747154

Povinnost k

Doubek Václav, Ovčí hájek 2153/2, Stodůlky, 15800 Praha

5, RČ/IČO: 810707/2325

Parcela: 2860/16, Parcela: 2860/2

Listina Smlouva o zřízení zástavního práva podle obč.z. ze dne 01.08.2011. Právní účinky vkladu práva ke dni 03.08.2011.

V-37635/2011-101

Pořadí k datu podle právní úpravy účinné v době vzniku práva

o **Zástavní právo smluvní**

pohledávka ve výši 1.515.000,- Kč s příslušenstvím

k podílu 731/476600

Oprávnění pro

Raiffeisen stavební spořitelna a.s., Koněvova 2747/99,

Žižkov, 13000 Praha 3, RČ/IČO: 49241257

Povinnost k

Kostecká Jana, V hůrkách 2145/1, Stodůlky, 15800 Praha

5, RČ/IČO: 675107/0689

Parcela: 2860/16, Parcela: 2860/2

Listina Smlouva o zřízení zástavního práva podle obč.z. ze dne 29.06.2011. Právní účinky vkladu práva ke dni 29.06.2011.

V-32029/2011-101

Pořadí k datu podle právní úpravy účinné v době vzniku práva

o **Zástavní právo smluvní**

Pohledávka ve výši 1 900 000,- Kč s příslušenstvím

k podílu 658/476600

Oprávnění pro

Hypoteční banka, a.s., Radlická 333/150, Radlice, 15000

Praha 5, RČ/IČO: 13584324

Povinnost k

Bhagat Aditya Kumar a Bhagat Jana Ing., Na Jarově

2673/7, Žižkov, 13000 Praha 3, RČ/IČO: 860516/3732

816221/7591

VÝPIS Z KATASTRU NEMOVITOSTÍ
prokazující stav evidovaný k datu 11.07.2019 13:15:02

Okres: CZ0100 Hlavní město Praha

Obec: 554782 Praha

Kat.území: 755541 Stodůlky

List vlastnictví: 17238

V kat. území jsou pozemky vedeny v jedné číselné řadě

Typ vztahu

Povinnost k

Parcela: 2860/16, Parcela: 2860/2

Listina Smlouva o zřízení zástavního práva podle obč.z. ze dne 22.06.2012. Právní účinky vkladu práva ke dni 25.06.2012.

V-26887/2012-101

Pořadí k datu podle právní úpravy účinné v době vzniku práva

o Zástavní právo exekutorské podle § 69a exekučního řádu

Pohledávka ve výši 76 279,00 Kč s příslušenstvím
K podílu 731/3812800

Oprávnění pro

HLAVNÍ MĚSTO PRAHA, Mariánské náměstí 2/2, Staré Město,
11000 Praha 1, RČ/IČO: 00064581
Městská část Praha 6, Čs. armády 601/23, Bubeneč, 16000
Praha 6, RČ/IČO: 00063703

Povinnost k

Láznička Antonín, Ciolkovského 853/1, Ruzyně, 16100
Praha 6, RČ/IČO: 471214/184
Parcela: 2860/16, Parcela: 2860/2

Listina Exekuční příkaz o zřízení exekutorského zástavního práva na nemovitosti 124 EX-10/2005 -57 ze dne 12.02.2013.

Z-9229/2013-101

Listina Vyrozumění soudního exekutora o nabytí právní moci usnesení 124 EX-10/0205 ze dne 30.03.2013.

Z-20372/2013-101

Pořadí k datu podle právní úpravy účinné v době vzniku práva

o Zástavní právo exekutorské podle § 69a exekučního řádu

Pohledávka ve výši 111 051,00 Kč s příslušenstvím
K podílu 731/3812800

Oprávnění pro

HLAVNÍ MĚSTO PRAHA, Mariánské náměstí 2/2, Staré Město,
11000 Praha 1, RČ/IČO: 00064581
Městská část Praha 6, Čs. armády 601/23, Bubeneč, 16000
Praha 6, RČ/IČO: 00063703

Povinnost k

Láznička Antonín, Ciolkovského 853/1, Ruzyně, 16100
Praha 6, RČ/IČO: 471214/184
Parcela: 2860/16, Parcela: 2860/2

Listina Exekuční příkaz o zřízení exekutorského zástavního práva na nemovitosti 124 EX-364/2005 -53 ze dne 12.02.2013.

Z-9553/2013-101

Listina Vyrozumění soudního exekutora o nabytí právní moci usnesení 124 EX-364/2005 -64 ze dne 30.03.2013.

Z-20362/2013-101

Pořadí k datu podle právní úpravy účinné v době vzniku práva

o Zástavní právo exekutorské podle § 69a exekučního řádu

Pohledávka ve výši 88 198,00 Kč s příslušenstvím
K podílu 731/3812800

Oprávnění pro

HLAVNÍ MĚSTO PRAHA, Mariánské náměstí 2/2, Staré Město,

VÝPIS Z KATASTRU NEMOVITOSTÍ
prokazující stav evidovaný k datu 11.07.2019 13:15:02

Okres: CZ0100 Hlavní město Praha

Obec: 554782 Praha

Kat.území: 755541 Stodůlky

List vlastnictví: 17238

V kat. území jsou pozemky vedeny v jedné číselné řadě

Typ vztahu

Oprávnění pro

11000 Praha 1, RČ/IČO: 00064581
Městská část Praha 6, Čs. armády 601/23, Bubeneč, 16000
Praha 6, RČ/IČO: 00063703

Povinnost k

Láznička Antonín, Ciolkovského 853/1, Ruzyně, 16100
Praha 6, RČ/IČO: 471214/184
Parcela: 2860/16, Parcela: 2860/2

Listina Exekuční příkaz o zřízení exekutorského zástavního práva na nemovitosti 124 EX-643/2006 -65 ze dne 12.02.2013.

Z-9908/2013-101

Listina Vyrozumění soudního exekutora o nabytí právní moci usnesení 124 EX-643/2006 -73 ze dne 02.04.2013.

Z-21022/2013-101

Pořadí k datu podle právní úpravy účinné v době vzniku práva

o Zástavní právo exekutorské podle § 69a exekučního řádu

Pohledávka ve výši 74 905,00 Kč s příslušenstvím
K podílu 731/3812800

Oprávnění pro

HLAVNÍ MĚSTO PRAHA, Mariánské náměstí 2/2, Staré Město,
11000 Praha 1, RČ/IČO: 00064581
Městská část Praha 6, Čs. armády 601/23, Bubeneč, 16000
Praha 6, RČ/IČO: 00063703

Povinnost k

Láznička Antonín, Ciolkovského 853/1, Ruzyně, 16100
Praha 6, RČ/IČO: 471214/184
Parcela: 2860/16, Parcela: 2860/2

Listina Exekuční příkaz o zřízení exekutorského zástavního práva na nemovitosti 124 EX-2423/2006 -53 ze dne 12.02.2013.

Z-10109/2013-101

Listina Vyrozumění soudního exekutora o nabytí právní moci usnesení 124 EX-2423/2006 -59 ze dne 02.04.2013.

Z-20997/2013-101

Pořadí k datu podle právní úpravy účinné v době vzniku práva

o Zástavní právo exekutorské podle § 69a exekučního řádu

Pohledávka ve výši 21 600,00 Kč s příslušenstvím
K podílu 731/3812800

Oprávnění pro

VŠEOBECNÁ ZDRAVOTNÍ POJIŠŤOVNA ČESKÉ REPUBLIKY, Orlická
2020/4, Vinohrady, 13000 Praha 3, RČ/IČO: 41197518

Povinnost k

Láznička Antonín, Ciolkovského 853/1, Ruzyně, 16100
Praha 6, RČ/IČO: 471214/184
Parcela: 2860/16, Parcela: 2860/2

Listina Exekuční příkaz k prodeji nemovitých věcí, o zřízení exekutorského zástavního práva na nemovitosti 167 EX-17585/2012 -25 ze dne 09.07.2013.

Z-46211/2013-101

Pořadí k datu podle právní úpravy účinné v době vzniku práva

o Zástavní právo exekutorské podle § 69a exekučního řádu

VÝPIS Z KATASTRU NEMOVITOSTÍ
prokazující stav evidovaný k datu 11.07.2019 13:15:02

Okres: CZ0100 Hlavní město Praha

Obec: 554782 Praha

Kat.území: 755541 Stodůlky

List vlastnictví: 17238

V kat. území jsou pozemky vedeny v jedné číselné řadě

Typ vztahu

**pohledávka ve výši 91 009,00 Kč s příslušenstvím
k podílu 731/3812800**

Oprávnění pro

**VŠEOBECNÁ ZDRAVOTNÍ POJIŠŤOVNA ČESKÉ REPUBLIKY, Orlická
2020/4, Vinohrady, 13000 Praha 3, RČ/IČO: 41197518**

Povinnost k

**Láznička Antonín, Ciolkovského 853/1, Ruzyně, 16100
Praha 6, RČ/IČO: 471214/184
Parcela: 2860/16, Parcela: 2860/2**

Listina **Exekuční příkaz k prodeji nemovitých věcí, o zřízení exekutorského zástavního
práva na nemovitosti 167 EX-30339/2012 -23 ze dne 30.08.2013.**

Z-61801/2013-101

Pořadí k datu podle právní úpravy účinné v době vzniku práva

o **Zástavní právo exekutorské podle § 69a exekučního řádu**

**pohledávka ve výši 35 640,00 Kč s příslušenstvím
k podílu 731/3812800**

Oprávnění pro

**VŠEOBECNÁ ZDRAVOTNÍ POJIŠŤOVNA ČESKÉ REPUBLIKY, Orlická
2020/4, Vinohrady, 13000 Praha 3, RČ/IČO: 41197518**

Povinnost k

**Láznička Antonín, Ciolkovského 853/1, Ruzyně, 16100
Praha 6, RČ/IČO: 471214/184
Parcela: 2860/16, Parcela: 2860/2**

Listina **Exekuční příkaz k prodeji nemovitých věcí, o zřízení exekutorského zástavního
práva na nemovitosti 167 EX-27966/2012 -22 ze dne 04.09.2013.**

Z-63237/2013-101

Pořadí k datu podle právní úpravy účinné v době vzniku práva

o **Zástavní právo smluvní**

**pohledávky ve výši 3 391 500,- Kč s příslušenstvím
budoucí pohledávky do výše 6 783 000,- Kč, vzniklé do 15.9.2066
k podílu 1375/476600**

Oprávnění pro

**Hypoteční banka, a.s., Radlická 333/150, Radlice, 15000
Praha 5, RČ/IČO: 13584324**

Povinnost k

**Dvořák Josef, Seydlerova 2147/11, Stodůlky, 15800 Praha
5, RČ/IČO: 660125/0535
Parcela: 2860/16, Parcela: 2860/2**

Listina **Smlouva o zřízení zástavního práva podle obč.z. č.sml.5500/188998-02/14/01-
002/R ze dne 07.03.2014. Právní účinky zápisu ke dni 11.03.2014. Zápis
proveden dne 24.04.2014; uloženo na prac. Praha**

V-13498/2014-101

Pořadí k 11.03.2014 10:34

Související zápisy

Závazek nezajistit zást. pr. ve výhodnějším pořadí nový dluh

Listina **Smlouva o zřízení zástavního práva podle obč.z. č.sml.5500/188998-02/14/01-
002/R ze dne 07.03.2014. Právní účinky zápisu ke dni 11.03.2014. Zápis
proveden dne 24.04.2014; uloženo na prac. Praha**

VÝPIS Z KATASTRU NEMOVITOSTÍ
prokazující stav evidovaný k datu 11.07.2019 13:15:02

Okres: CZ0100 Hlavní město Praha

Obec: 554782 Praha

Kat.území: 755541 Stodůlky

List vlastnictví: 17238

V kat. území jsou pozemky vedeny v jedné číselné řadě

Typ vztahu

V-13498/2014-101

Související zápisy

Závazek neumožnit zápis nového zást. práva namísto starého

Listina Smlouva o zřízení zástavního práva podle obč.z. č.sml.5500/188998-02/14/01-002/R ze dne 07.03.2014. Právní účinky zápisu ke dni 11.03.2014. Zápis proveden dne 24.04.2014; uloženo na prac. Praha

V-13498/2014-101

o **Zástavní právo smluvní**

**pohledávky ve výši 1 000 000,- Kč s příslušenstvím vzniklé do 15.2.2065
budoucí pohledávky do výše 1 200 000,- Kč vzniklé do 15.2.2065
k podílu 716/476600**

Oprávnění pro

**Hypoteční banka, a.s., Radlická 333/150, Radlice, 15000
Praha 5, RČ/IČO: 13584324**

Povinnost k

**Pařízek Josef, V hůrkách 2145/1, Stodůlky, 15800 Praha
5, RČ/IČO: 730528/0345
Parcela: 2860/16, Parcela: 2860/2**

Listina Smlouva o zřízení zástavního práva podle obč.z. č. sml. 8900/478264-01/14/01-002/00/R ze dne 20.08.2014. Právní účinky zápisu ke dni 21.08.2014. Zápis proveden dne 16.09.2014; uloženo na prac. Praha

V-53365/2014-101

Pořadí k 21.08.2014 13:03

Související zápisy

Závazek nezajistit zást. pr. ve výhodnějším pořadí nový dluh

Listina Smlouva o zřízení zástavního práva podle obč.z. č. sml. 8900/478264-01/14/01-002/00/R ze dne 20.08.2014. Právní účinky zápisu ke dni 21.08.2014. Zápis proveden dne 16.09.2014; uloženo na prac. Praha

V-53365/2014-101

Související zápisy

Závazek neumožnit zápis nového zást. práva namísto starého

Listina Smlouva o zřízení zástavního práva podle obč.z. č. sml. 8900/478264-01/14/01-002/00/R ze dne 20.08.2014. Právní účinky zápisu ke dni 21.08.2014. Zápis proveden dne 16.09.2014; uloženo na prac. Praha

V-53365/2014-101

o **Zástavní právo exekutorské podle § 69a exekučního řádu**

**pohledávka ve výši 3 183 315,47 Kč s příslušenstvím
- k podílu 1565/476600**

Oprávnění pro

**WPB Capital, spořitelní družstvo v likvidaci, Kamenná
835/13, Štýřice, 63900 Brno, RČ/IČO: 25780450**

Povinnost k

**Gedevanishvili Alexander a Gedevanishvili Kvas Rita,
Klausova 1357/13c, Stodůlky, 15500 Praha 5, RČ/IČO:
730812/9961 705315/6616; manželé cizího práva
Parcela: 2860/16, Parcela: 2860/2**

Listina **Exekuční příkaz o zřízení exekutorského zástavního práva na nemovitosti 046 EX-**

Nemovitosti jsou v územním obvodu, ve kterém vykonává státní správu katastru nemovitostí ČR

Katastrální úřad pro hlavní město Prahu, Katastrální pracoviště Praha, kód: 101.

VÝPIS Z KATASTRU NEMOVITOSTÍ
prokazující stav evidovaný k datu 11.07.2019 13:15:02

Okres: CZ0100 Hlavní město Praha

Obec: 554782 Praha

Kat.území: 755541 Stodůlky

List vlastnictví: 17238

V kat. území jsou pozemky vedeny v jedné číselné řadě

Typ vztahu

1460/2014 -13 ze dne 28.08.2014. Právní účinky zápisu ke dni 28.08.2014. Zápis proveden dne 29.09.2014.

V-55077/2014-101

Pořadí k 28.08.2014 13:24

o **Zástavní právo smluvní**

pohledávky ve výši 1 365 000,- Kč s příslušenstvím, vzniklé do 20.08.2070
budoucí pohledávky do výše 1 638 000,- Kč, vzniklé do 20.08.2070
k podílu 327/238300

Oprávnění pro

Hypoteční banka, a.s., Radlická 333/150, Radlice, 15000
Praha 5, RČ/IČO: 13584324

Povinnost k

Fedotova Marija, Sluneční náměstí 2580/13, Stodůlky,
15800 Praha 5, RČ/IČO: 735413/9914
Parcela: 2860/16, Parcela: 2860/2

Listina Smlouva o zřízení zástavního práva podle obč.z. č.sml.8900/457389-02/14/01-002/00/R ze dne 11.02.2015. Právní účinky zápisu ke dni 16.02.2015. Zápis proveden dne 26.03.2015; uloženo na prac. Praha

V-11640/2015-101

Pořadí k 16.02.2015 12:44

Související zápisy

Závazek nezajistit zást. pr. ve výhodnějším pořadí nový dluh

Listina Smlouva o zřízení zástavního práva podle obč.z. č.sml.8900/457389-02/14/01-002/00/R ze dne 11.02.2015. Právní účinky zápisu ke dni 16.02.2015. Zápis proveden dne 26.03.2015; uloženo na prac. Praha

V-11640/2015-101

Související zápisy

Závazek neumožnit zápis nového zást. práva namísto starého

Listina Smlouva o zřízení zástavního práva podle obč.z. č.sml.8900/457389-02/14/01-002/00/R ze dne 11.02.2015. Právní účinky zápisu ke dni 16.02.2015. Zápis proveden dne 26.03.2015; uloženo na prac. Praha

V-11640/2015-101

o **Zástavní právo smluvní**

pohledávky a budoucí pohledávky do výše 5 000 000,- Kč s příslušenstvím, vzniklé do 17.7.2035
k podílu 1361/476600

Oprávnění pro

Česká spořitelna, a.s., Olbrachtova 1929/62, Krč, 14000
Praha 4, RČ/IČO: 45244782

Povinnost k

Hanáček Ján a Hanáčková Pavlína Ing., Hlavná 191, 05992
Huncovce, Slovenská republika, V hůrkách 2145/1,
Stodůlky, 15800 Praha 5, RČ/IČO: 671010/ 675120/0258
Parcela: 2860/16, Parcela: 2860/2

Listina Smlouva o zřízení zástavního práva podle obč.z. č.sml. ZN/0525789139 ze dne 04.02.2015. Právní účinky zápisu ke dni 17.02.2015. Zápis proveden dne 17.03.2015; uloženo na prac. Praha

V-12229/2015-101

VÝPIS Z KATASTRU NEMOVITOSTÍ
prokazující stav evidovaný k datu 11.07.2019 13:15:02

Okres: CZ0100 Hlavní město Praha

Obec: 554782 Praha

Kat.území: 755541 Stodůlky

List vlastnictví: 17238

V kat. území jsou pozemky vedeny v jedné číselné řadě

Typ vztahu

Pořadí k 17.02.2015 14:48

Související zápisy

Závazek nezajistit zást. pr. ve výhodnějším pořadí nový dluh

Listina Smlouva o zřízení zástavního práva podle obč.z. č.sml. ZN/0525789139 ze dne 04.02.2015. Právní účinky zápisu ke dni 17.02.2015. Zápis proveden dne 17.03.2015; uloženo na prac. Praha

V-12229/2015-101

Související zápisy

Závazek neumožnit zápis nového zást. práva namísto starého

Listina Smlouva o zřízení zástavního práva podle obč.z. č.sml. ZN/0525789139 ze dne 04.02.2015. Právní účinky zápisu ke dni 17.02.2015. Zápis proveden dne 17.03.2015; uloženo na prac. Praha

V-12229/2015-101

o **Zákaz zcizení**

po dobu trvání zástavního práva V-12229/2015-101
k podílu 1361/476600

Oprávnění pro

Česká spořitelna, a.s., Olbrachtova 1929/62, Krč, 14000
Praha 4, RČ/IČO: 45244782

Povinnost k

Hanáček Ján a Hanáčková Pavlína Ing., Hlavná 191, 05992
Huncovce, Slovenská republika, V hůrkách 2145/1,
Stodůlky, 15800 Praha 5, RČ/IČO: 671010/ 675120/0258
Parcela: 2860/16, Parcela: 2860/2

Listina Smlouva o zřízení zástavního práva podle obč.z. č.sml. ZN/0525789139 ze dne 04.02.2015. Právní účinky zápisu ke dni 17.02.2015. Zápis proveden dne 17.03.2015; uloženo na prac. Praha

V-12229/2015-101

Pořadí k 17.02.2015 14:48

o **Zástavní právo smluvní**

pohledávka ve výši 824 000,- Kč s příslušenstvím
budoucí pohledávky do výše 824 000,- Kč vzniklé do 25.10.2031
k podílu 1375/476600

Oprávnění pro

UniCredit Bank Czech Republic and Slovakia, a.s.,
Želetavská 1525/1, Michle, 14000 Praha 4, RČ/IČO:
64948242

Povinnost k

Obešlová Ivana, Seydlerova 2147/11, Stodůlky, 15800
Praha 5, RČ/IČO: 676016/0946
Parcela: 2860/16, Parcela: 2860/2

Listina Smlouva o zřízení zástavního práva podle obč.z. sml.č. ZS 2174605/01 ze dne 24.08.2015. Právní účinky zápisu ke dni 25.08.2015. Zápis proveden dne 21.09.2015.

V-65006/2015-101

Pořadí k 25.08.2015 14:07

o **Zákaz zcizení a zatížení**

VÝPIS Z KATASTRU NEMOVITOSTÍ
prokazující stav evidovaný k datu 11.07.2019 13:15:02

Okres: CZ0100 Hlavní město Praha

Obec: 554782 Praha

Kat.území: 755541 Stodůlky

List vlastnictví: 17238

V kat. území jsou pozemky vedeny v jedné číselné řadě

Typ vztahu

po dobu trvání zástavního práva V-65006/2015-101
k podílu 1375/476600

Oprávnění pro

UniCredit Bank Czech Republic and Slovakia, a.s.,
Želetavská 1525/1, Michle, 14000 Praha 4, RČ/IČO:
64948242

Povinnost k

Obešlová Ivana, Seydlerova 2147/11, Stodůlky, 15800
Praha 5, RČ/IČO: 676016/0946
Parcela: 2860/16, Parcela: 2860/2

Listina Smlouva o zřízení zástavního práva podle obč.z. sml.č. ZS 2174605/01 ze dne
24.08.2015. Právní účinky zápisu ke dni 25.08.2015. Zápis proveden dne
21.09.2015.

V-65006/2015-101

Pořadí k 25.08.2015 14:07

o Zástavní právo smluvní

veškeré pohledávky do výše 6 660 000,- Kč s příslušenstvím, vzniklé do 20.04.2051
k podílu 55/19064

Oprávnění pro

Česká spořitelna, a.s., Olbrachtova 1929/62, Krč, 14000
Praha 4, RČ/IČO: 45244782

Povinnost k

Tursunalieva Mira, Seydlerova 2148/9, Stodůlky, 15800
Praha 5, RČ/IČO: 805907/9930
Parcela: 2860/16, Parcela: 2860/2

Listina Smlouva o zřízení zástavního práva podle obč.z. č.sml.ZN/0551504109 ze dne
19.10.2015. Právní účinky zápisu ke dni 20.10.2015. Zápis proveden dne
16.11.2015.

V-78962/2015-101

Pořadí k 20.10.2015 12:21

o Zákaz zcizení

po dobu trvání zástavního práva V-78962/2015-101
k podílu 55/19064

Oprávnění pro

Česká spořitelna, a.s., Olbrachtova 1929/62, Krč, 14000
Praha 4, RČ/IČO: 45244782

Povinnost k

Tursunalieva Mira, Seydlerova 2148/9, Stodůlky, 15800
Praha 5, RČ/IČO: 805907/9930
Parcela: 2860/16, Parcela: 2860/2

Listina Smlouva o zřízení zástavního práva podle obč.z. č.sml.ZN/0551504109 ze dne
19.10.2015. Právní účinky zápisu ke dni 20.10.2015. Zápis proveden dne
16.11.2015.

V-78962/2015-101

Pořadí k 20.10.2015 12:21

o Zástavní právo smluvní

veškeré pohledávky do výše 4 390 000,- Kč vzniklé do 20.6.2051
k podílu 731/476600

Oprávnění pro

Nemovitosti jsou v územním obvodu, ve kterém vykonává státní správu katastru nemovitostí ČR

Katastrální úřad pro hlavní město Prahu, Katastrální pracoviště Praha, kód: 101.

VÝPIS Z KATASTRU NEMOVITOSTÍ
prokazující stav evidovaný k datu 11.07.2019 13:15:02

Okres: CZ0100 Hlavní město Praha

Obec: 554782 Praha

Kat.území: 755541 Stodůlky

List vlastnictví: 17238

V kat. území jsou pozemky vedeny v jedné číselné řadě

Typ vztahu

Oprávnění pro

Česká spořitelna, a.s., Olbrachtova 1929/62, Krč, 14000
Praha 4, RČ/IČO: 45244782

Povinnost k

Hokůvová Marcela, V hůrkách 2145/1, Stodůlky, 15800
Praha 5, RČ/IČO: 866208/5795
Parcela: 2860/16, Parcela: 2860/2

Listina Smlouva o zřízení zástavního práva podle obč.z. ZN/0558424179 ze dne 16.12.2015. Právní účinky zápisu ke dni 17.12.2015. Zápis proveden dne 21.01.2016.

V-95798/2015-101

Pořadí k 17.12.2015 12:42

o **Zákaz zcizení**

po dobu trvání zástavního práva V-95798/2015-101

k podílu 731/476600

Oprávnění pro

Česká spořitelna, a.s., Olbrachtova 1929/62, Krč, 14000
Praha 4, RČ/IČO: 45244782

Povinnost k

Hokůvová Marcela, V hůrkách 2145/1, Stodůlky, 15800
Praha 5, RČ/IČO: 866208/5795
Parcela: 2860/16, Parcela: 2860/2

Listina Smlouva o zřízení zástavního práva podle obč.z. ZN/0558424179 ze dne 16.12.2015. Právní účinky zápisu ke dni 17.12.2015. Zápis proveden dne 21.01.2016.

V-95798/2015-101

Pořadí k 17.12.2015 12:42

o **Zástavní právo smluvní**

pohledávky ve výši 2 030 456,85 Kč a příslušenství

budoucí pohledávky do výše 2 030 456,85 Kč, které mohou vznikat do 9.2.2045

k podílu 1361/476600

Oprávnění pro

mBank S.A., id.č.1254524, vykonává: mBank S.A.,
organizační složka, Pernerova 691/42, Karlín, 18600
Praha 8, RČ/IČO: 27943445

Povinnost k

Štírba Ecaterina, Seydlerova 2149/7, Stodůlky, 15800
Praha 5, RČ/IČO: 885620/3400
Štírba Pavel, Seydlerova 2149/7, Stodůlky, 15800 Praha
5, RČ/IČO: 920409/4262
Parcela: 2860/16, Parcela: 2860/2

Listina Smlouva o zřízení zástavního práva podle obč.z. č.sml.GML057381540/2016/Z1 ze dne 16.02.2014. Právní účinky zápisu ke dni 17.02.2016. Zápis proveden dne 23.03.2016; uloženo na prac. Praha

V-11026/2016-101

Pořadí k 17.02.2016 08:13

Související zápisy

Závazek nezajistit zást. pr. ve výhodnějším pořadí nový dluh

Listina Smlouva o zřízení zástavního práva podle obč.z. č.sml.GML057381540/2016/Z1

Nemovitosti jsou v územním obvodu, ve kterém vykonává státní správu katastru nemovitostí ČR

Katastrální úřad pro hlavní město Prahu, Katastrální pracoviště Praha, kód: 101.

VÝPIS Z KATASTRU NEMOVITOSTÍ
prokazující stav evidovaný k datu 11.07.2019 13:15:02

Okres: CZ0100 Hlavní město Praha

Obec: 554782 Praha

Kat.území: 755541 Stodůlky

List vlastnictví: 17238

V kat. území jsou pozemky vedeny v jedné číselné řadě

Typ vztahu

ze dne 16.02.2014. Právní účinky zápisu ke dni 17.02.2016. Zápis proveden dne 23.03.2016; uloženo na prac. Praha

V-11026/2016-101

o **Zákaz zcizení a zatížení**

po dobu trvání zástavního práva V-11026/2016-101
k podílu 1361/476600

Oprávnění pro

mBank S.A., id.č.1254524, vykonává: mBank S.A.,
organizační složka, Pernerova 691/42, Karlín, 18600
Praha 8, RČ/IČO: 27943445

Povinnost k

Štírba Ecaterina, Seydlerova 2149/7, Stodůlky, 15800
Praha 5, RČ/IČO: 885620/3400
Štírba Pavel, Seydlerova 2149/7, Stodůlky, 15800 Praha
5, RČ/IČO: 920409/4262
Parcela: 2860/16, Parcela: 2860/2

Listina Smlouva o zřízení zástavního práva podle obč.z. č.sml.GML057381540/2016/Z1 ze dne 16.02.2014. Právní účinky zápisu ke dni 17.02.2016. Zápis proveden dne 23.03.2016; uloženo na prac. Praha

V-11026/2016-101

Pořadí k 17.02.2016 08:13

o **Zástavní právo smluvní**

pohledávky ve výši 3 485 000,- Kč s příslušenstvím
budoucí pohledávky do výše 3 485 000,- Kč, vzniklé do 25.06.2047
k podílu 1742/476600

Oprávnění pro

UniCredit Bank Czech Republic and Slovakia, a.s.,
Želetavská 1525/1, Michle, 14000 Praha 4, RČ/IČO:
64948242

Povinnost k

Kudláček Jan, Seydlerova 2151/3, Stodůlky, 15800 Praha
5, RČ/IČO: 870410/1076
Zahradnická Michaela, Seydlerova 2151/3, Stodůlky,
15800 Praha 5, RČ/IČO: 845223/0149
Parcela: 2860/16, Parcela: 2860/2

Listina Smlouva o zřízení zástavního práva podle obč.z. č.sml.2180824/01 ze dne 17.02.2016. Právní účinky zápisu ke dni 18.02.2016. Zápis proveden dne 23.03.2016.

V-11720/2016-101

Pořadí k 18.02.2016 14:32

o **Zákaz zcizení a zatížení**

po dobu trvání zástavního práva V-11720/2016-101
k podílu 1742/476600

Oprávnění pro

UniCredit Bank Czech Republic and Slovakia, a.s.,
Želetavská 1525/1, Michle, 14000 Praha 4, RČ/IČO:
64948242

Povinnost k

Kudláček Jan, Seydlerova 2151/3, Stodůlky, 15800 Praha

VÝPIS Z KATASTRU NEMOVITOSTÍ
prokazující stav evidovaný k datu 11.07.2019 13:15:02

Okres: CZ0100 Hlavní město Praha

Obec: 554782 Praha

Kat.území: 755541 Stodůlky

List vlastnictví: 17238

V kat. území jsou pozemky vedeny v jedné číselné řadě

Typ vztahu

Povinnost k

5, RČ/IČO: 870410/1076
Zahradnická Michaela, Seydlerova 2151/3, Stodůlky,
15800 Praha 5, RČ/IČO: 845223/0149
Parcela: 2860/16, Parcela: 2860/2

Listina Smlouva o zřízení zástavního práva podle obč.z. č.sml.2180824/01 ze dne 17.02.2016. Právní účinky zápisu ke dni 18.02.2016. Zápis proveden dne 23.03.2016.

V-11720/2016-101

Pořadí k 18.02.2016 14:32

o **Zástavní právo smluvní**

**pohledávky ve výši 2 160 000,- Kč s příslušenstvím
budoucí pohledávky do výše 2 160 000,- Kč , vzniklé do 25 let od uzavření smlouvyk
podílu 6/2383**

Oprávnění pro

Equa bank a.s., Karolinská 661/4, Karlín, 18600 Praha
8, RČ/IČO: 47116102

Povinnost k

Liang Feng a Ma Haimei, Seydlerova 2152/1, Stodůlky,
15800 Praha 5, RČ/IČO: 721215/9999 815623/1930
Parcela: 2860/16, Parcela: 2860/2

Listina Smlouva o zřízení zástavního práva podle obč.z. č.sml.1603040005/ZN/01 ze dne 20.04.2016. Právní účinky zápisu ke dni 20.04.2016. Zápis proveden dne 13.05.2016; uloženo na prac. Praha

V-27271/2016-101

Pořadí k 20.04.2016 13:42

Související zápisy

Závazek nezajistit zást. pr. ve výhodnějším pořadí nový dluh

Listina Smlouva o zřízení zástavního práva podle obč.z. č.sml.1603040005/ZN/01 ze dne 20.04.2016. Právní účinky zápisu ke dni 20.04.2016. Zápis proveden dne 13.05.2016; uloženo na prac. Praha

V-27271/2016-101

Související zápisy

Závazek neumožnit zápis nového zást. práva namísto starého

Listina Smlouva o zřízení zástavního práva podle obč.z. č.sml.1603040005/ZN/01 ze dne 20.04.2016. Právní účinky zápisu ke dni 20.04.2016. Zápis proveden dne 13.05.2016; uloženo na prac. Praha

V-27271/2016-101

o **Zákaz zcizení a zatížení**

**po dobu trvání zástavního práva V-27271/2016-101, nejpozději do 25 let od uzavření
smlouvy 6/2383**

Oprávnění pro

Equa bank a.s., Karolinská 661/4, Karlín, 18600 Praha
8, RČ/IČO: 47116102

Povinnost k

Liang Feng a Ma Haimei, Seydlerova 2152/1, Stodůlky,
15800 Praha 5, RČ/IČO: 721215/9999 815623/1930
Parcela: 2860/16, Parcela: 2860/2

VÝPIS Z KATASTRU NEMOVITOSTÍ
prokazující stav evidovaný k datu 11.07.2019 13:15:02

Okres: CZ0100 Hlavní město Praha

Obec: 554782 Praha

Kat.území: 755541 Stodůlky

List vlastnictví: 17238

V kat. území jsou pozemky vedeny v jedné číselné řadě

Typ vztahu

Listina Smlouva o zřízení zástavního práva podle obč.z. č.sml.1603040005/ZN/01 ze dne 20.04.2016. Právní účinky zápisu ke dni 20.04.2016. Zápis proveden dne 13.05.2016; uloženo na prac. Praha

V-27271/2016-101

Pořadí k 20.04.2016 13:42

o **Zástavní právo smluvní**

veškeré pohledávky do výše 3 327 700,- Kč s příslušenstvím, vzniklé do 20.10.2036 k podílu 731/476600

Oprávnění pro

Česká spořitelna, a.s., Olbrachtova 1929/62, Krč, 14000
Praha 4, RČ/IČO: 45244782

Povinnost k

Jovanovič Pavel, Pražská 244, 25229 Dobřichovice,
RČ/IČO: 860828/0736

Parcela: 2860/16, Parcela: 2860/2

Listina Smlouva o zřízení zástavního práva podle obč.z. č. sml. ZN/0564812119 ze dne 21.04.2016. Právní účinky zápisu ke dni 26.04.2016. Zápis proveden dne 27.05.2016.

V-28735/2016-101

Pořadí k 26.04.2016 11:08

o **Zákaz zcizení**

po dobu trvání zástavního práva V-28735/2016-101

k podílu 731/476600

Oprávnění pro

Česká spořitelna, a.s., Olbrachtova 1929/62, Krč, 14000
Praha 4, RČ/IČO: 45244782

Povinnost k

Jovanovič Pavel, Pražská 244, 25229 Dobřichovice,
RČ/IČO: 860828/0736

Parcela: 2860/16, Parcela: 2860/2

Listina Smlouva o zřízení zástavního práva podle obč.z. č. sml. ZN/0564812119 ze dne 21.04.2016. Právní účinky zápisu ke dni 26.04.2016. Zápis proveden dne 27.05.2016.

V-28735/2016-101

Pořadí k 26.04.2016 11:08

o **Zástavní právo smluvní**

Pohledávky A)

pohledávka ve výši 2 210 000,- Kč s příslušenstvím

budoucí pohledávky do výše 2 431 000,- Kč vzniklé do 15.5.2044

Pohledávky B)

budoucí pohledávky do výše 243 100,- Kč vzniklé do 15.5.2044

k podílu 589/238300

Oprávnění pro

Komerční banka, a.s., Na příkopě 969/33, Staré Město,
11000 Praha 1, RČ/IČO: 45317054

Povinnost k

Dimitrov Michal, V hůrkách 2144/3, Stodůlky, 15800
Praha 5, RČ/IČO: 840327/0260

Parcela: 2860/16, Parcela: 2860/2

VÝPIS Z KATASTRU NEMOVITOSTÍ
prokazující stav evidovaný k datu 11.07.2019 13:15:02

Okres: CZ0100 Hlavní město Praha

Obec: 554782 Praha

Kat.území: 755541 Stodůlky

List vlastnictví: 17238

V kat. území jsou pozemky vedeny v jedné číselné řadě

Typ vztahu

Listina Smlouva o zřízení zástavního práva podle obč.z. reg. č. 10000578632 ze dne 03.05.2016. Právní účinky zápisu ke dni 03.05.2016. Zápis proveden dne 26.05.2016; uloženo na prac. Praha

V-30691/2016-101

Pořadí k 03.05.2016 10:31

Související zápisy

Závazek nezajistit zást. pr. ve výhodnějším pořadí nový dluh

Listina Smlouva o zřízení zástavního práva podle obč.z. reg. č. 10000578632 ze dne 03.05.2016. Právní účinky zápisu ke dni 03.05.2016. Zápis proveden dne 26.05.2016; uloženo na prac. Praha

V-30691/2016-101

Související zápisy

Závazek neumožnit zápis nového zást. práva namísto starého

Listina Smlouva o zřízení zástavního práva podle obč.z. reg. č. 10000578632 ze dne 03.05.2016. Právní účinky zápisu ke dni 03.05.2016. Zápis proveden dne 26.05.2016; uloženo na prac. Praha

V-30691/2016-101

Související zápisy

Závazek zástavního věřitele nepožádat o výmaz zástav. práva

Listina Smlouva o zřízení zástavního práva podle obč.z. reg. č. 10000578632 ze dne 03.05.2016. Právní účinky zápisu ke dni 03.05.2016. Zápis proveden dne 26.05.2016; uloženo na prac. Praha

V-30691/2016-101

o **Zástavní právo smluvní**

pohledávky ve výši 2 900 000,- Kč s příslušenstvím
budoucí pohledávky do výše 3 480 000,- Kč , vzniklé do 28.9.2077
k podílu 55/19064

Oprávnění pro

Hypoteční banka, a.s., Radlická 333/150, Radlice, 15000
Praha 5, RČ/IČO: 13584324

Povinnost k

Podivinský Jakub, Seydlerova 2148/9, Stodůlky, 15800
Praha 5, RČ/IČO: 900221/3440
Parcela: 2860/16, Parcela: 2860/2

Listina Smlouva o zřízení zástavního práva podle obč.z. 3100/553506-02/16/01-002/00/R ze dne 31.08.2016. Právní účinky zápisu ke dni 01.09.2016. Zápis proveden dne 29.09.2016; uloženo na prac. Praha

V-62753/2016-101

Pořadí k 01.09.2016 13:36

Související zápisy

Závazek nezajistit zást. pr. ve výhodnějším pořadí nový dluh

Listina Smlouva o zřízení zástavního práva podle obč.z. 3100/553506-02/16/01-002/00/R ze dne 31.08.2016. Právní účinky zápisu ke dni 01.09.2016. Zápis proveden dne 29.09.2016; uloženo na prac. Praha

V-62753/2016-101

Související zápisy

VÝPIS Z KATASTRU NEMOVITOSTÍ
prokazující stav evidovaný k datu 11.07.2019 13:15:02

Okres: CZ0100 Hlavní město Praha

Obec: 554782 Praha

Kat.území: 755541 Stodůlky

List vlastnictví: 17238

V kat. území jsou pozemky vedeny v jedné číselné řadě

Typ vztahu

Závazek neumožnit zápis nového zást. práva namísto starého

Listina Smlouva o zřízení zástavního práva podle obč.z. 3100/553506-02/16/01-002/00/R ze dne 31.08.2016. Právní účinky zápisu ke dni 01.09.2016. Zápis proveden dne 29.09.2016; uloženo na prac. Praha

V-62753/2016-101

o **Zástavní právo smluvní**

pohledávky do výše 3 796 315,- Kč s příslušenstvím
budoucí pohledávky do výše 3 796 315,- Kč, vzniklé do 20.03.2038
k podílu 681/238300

Oprávnění pro

Česká spořitelna, a.s., Olbrachtova 1929/62, Krč, 14000
Praha 4, RČ/IČO: 45244782

Povinnost k

Čápková Eva, Kvestorská 1176/15, Michle, 14000 Praha 4,
RČ/IČO: 656208/0503
Meškan Martin, Seydlerova 2152/1, Stodůlky, 15800 Praha
5, RČ/IČO: 711014/1423
Parcela: 2860/16, Parcela: 2860/2

Listina Smlouva o zřízení zástavního práva podle obč.z. č. ZN2/0593808119 ze dne 12.12.2016. Právní účinky zápisu ke dni 13.12.2016. Zápis proveden dne 12.01.2017; uloženo na prac. Praha

V-90924/2016-101

Pořadí k 13.12.2016 11:23

Související zápisy

Závazek nezajistit zást. pr. ve výhodnějším pořadí nový dluh

Listina Smlouva o zřízení zástavního práva podle obč.z. č. ZN2/0593808119 ze dne 12.12.2016. Právní účinky zápisu ke dni 13.12.2016. Zápis proveden dne 12.01.2017; uloženo na prac. Praha

V-90924/2016-101

Související zápisy

Závazek neumožnit zápis nového zást. práva namísto starého

Listina Smlouva o zřízení zástavního práva podle obč.z. č. ZN2/0593808119 ze dne 12.12.2016. Právní účinky zápisu ke dni 13.12.2016. Zápis proveden dne 12.01.2017; uloženo na prac. Praha

V-90924/2016-101

o **Zákaz zcizení**

po dobu trvání zástavního práva V-90924/2016-101
k podílu 681/238300

Oprávnění pro

Česká spořitelna, a.s., Olbrachtova 1929/62, Krč, 14000
Praha 4, RČ/IČO: 45244782

Povinnost k

Čápková Eva, Kvestorská 1176/15, Michle, 14000 Praha 4,
RČ/IČO: 656208/0503
Meškan Martin, Seydlerova 2152/1, Stodůlky, 15800 Praha
5, RČ/IČO: 711014/1423
Parcela: 2860/16, Parcela: 2860/2

Listina Smlouva o zřízení zástavního práva podle obč.z. č. ZN2/0593808119 ze dne

VÝPIS Z KATASTRU NEMOVITOSTÍ
prokazující stav evidovaný k datu 11.07.2019 13:15:02

Okres: CZ0100 Hlavní město Praha

Obec: 554782 Praha

Kat.území: 755541 Stodůlky

List vlastnictví: 17238

V kat. území jsou pozemky vedeny v jedné číselné řadě

Typ vztahu

12.12.2016. Právní účinky zápisu ke dni 13.12.2016. Zápis proveden dne 12.01.2017; uloženo na prac. Praha

V-90924/2016-101

Pořadí k 13.12.2016 11:23

o **Zástavní právo smluvní**

veškeré pohledávky do výše Kč 9 380 000,-, vzniklé do 28.11.2051
k podílu 1362/476600

Oprávnění pro

Českomoravská stavební spořitelna, a.s., Vinohradská
3218/169, Strašnice, 10000 Praha 10, RČ/IČO: 49241397

Povinnost k

Nguyen Thi Thu Thuy, Bašteckého 2543/14, Stodůlky,
15500 Praha 5, RČ/IČO: 755107/9921
Parcela: 2860/16, Parcela: 2860/2

Listina Smlouva o zřízení zástavního práva podle obč.z. č. sml. 1114700601/1 ze dne 13.02.2017. Právní účinky zápisu ke dni 13.02.2017. Zápis proveden dne 08.03.2017; uloženo na prac. Praha

V-10778/2017-101

Pořadí k 13.02.2017 15:50

Související zápisy

Závazek nezajistit zást. pr. ve výhodnějším pořadí nový dluh

Listina Smlouva o zřízení zástavního práva podle obč.z. č. sml. 1114700601/1 ze dne 13.02.2017. Právní účinky zápisu ke dni 13.02.2017. Zápis proveden dne 08.03.2017; uloženo na prac. Praha

V-10778/2017-101

Související zápisy

Závazek neumožnit zápis nového zást. práva namísto starého

Listina Smlouva o zřízení zástavního práva podle obč.z. č. sml. 1114700601/1 ze dne 13.02.2017. Právní účinky zápisu ke dni 13.02.2017. Zápis proveden dne 08.03.2017; uloženo na prac. Praha

V-10778/2017-101

o **Zástavní právo smluvní**

Pohledávky A

a) pohledávka ve výši 3.680.000,- Kč s příslušenstvím
b) budoucí pohledávky do výše 3.864.000,- Kč vzniklé do 15.4.2047

Pohledávky B

budoucí pohledávky do výše 478.400,- Kč vzniklé do 15.4.2047
k podílu 1361/476600

Oprávnění pro

Komerční banka, a.s., Na příkopě 969/33, Staré Město,
11000 Praha 1, RČ/IČO: 45317054

Povinnost k

Rýznerová Anna Mgr., Seydlerova 2149/7, Stodůlky, 15800
Praha 5, RČ/IČO: 816215/0051
Parcela: 2860/16, Parcela: 2860/2

Listina Smlouva o zřízení zástavního práva podle obč.z. č. sml. 10000635657 ze dne 16.05.2017. Právní účinky zápisu ke dni 16.05.2017. Zápis proveden dne 09.06.2017; uloženo na prac. Praha

VÝPIS Z KATASTRU NEMOVITOSTÍ
prokazující stav evidovaný k datu 11.07.2019 13:15:02

Okres: CZ0100 Hlavní město Praha

Obec: 554782 Praha

Kat.území: 755541 Stodůlky

List vlastnictví: 17238

V kat. území jsou pozemky vedeny v jedné číselné řadě

Typ vztahu

V-35430/2017-101

Pořadí k 16.05.2017 11:28

Související zápisy

Závazek nezajistit zást. pr. ve výhodnějším pořadí nový dluh

Listina Smlouva o zřízení zástavního práva podle obč.z. č. sml. 10000635657 ze dne 16.05.2017. Právní účinky zápisu ke dni 16.05.2017. Zápis proveden dne 09.06.2017; uloženo na prac. Praha

V-35430/2017-101

Související zápisy

Závazek neumožnit zápis nového zást. práva namísto starého

Listina Smlouva o zřízení zástavního práva podle obč.z. č. sml. 10000635657 ze dne 16.05.2017. Právní účinky zápisu ke dni 16.05.2017. Zápis proveden dne 09.06.2017; uloženo na prac. Praha

V-35430/2017-101

Související zápisy

Závazek zástavního věřitele nepožádat o výmaz zástav. práva

Listina Smlouva o zřízení zástavního práva podle obč.z. č. sml. 10000635657 ze dne 16.05.2017. Právní účinky zápisu ke dni 16.05.2017. Zápis proveden dne 09.06.2017; uloženo na prac. Praha

V-35430/2017-101

o Zástavní právo smluvní

pohledávka ve výši 3 520 000,- Kč s příslušenstvím
budoucí pohledávky do výše 3 520 000,- Kč vzniklé do 20.11.2042
k podílu 1362/476600

Oprávnění pro

Česká spořitelna, a.s., Olbrachtova 1929/62, Krč, 14000
Praha 4, RČ/IČO: 45244782

Povinnost k

Fous Viktor Ing., Seydlerova 2151/3, Stodůlky, 15800
Praha 5, RČ/IČO: 730109/2469
Fousová Jana Ing., Seydlerova 2151/3, Stodůlky, 15800
Praha 5, RČ/IČO: 725613/4798
Parcela: 2860/16, Parcela: 2860/2

Listina Smlouva o zřízení zástavního práva podle obč.z. č.sml. ZN/0611213179 ze dne 31.05.2017. Právní účinky zápisu ke dni 07.06.2017. Zápis proveden dne 20.07.2017; uloženo na prac. Praha

V-42091/2017-101

Pořadí k 07.06.2017 16:16

Související zápisy

Závazek nezajistit zást. pr. ve výhodnějším pořadí nový dluh

Listina Smlouva o zřízení zástavního práva podle obč.z. č.sml. ZN/0611213179 ze dne 31.05.2017. Právní účinky zápisu ke dni 07.06.2017. Zápis proveden dne 20.07.2017; uloženo na prac. Praha

V-42091/2017-101

Související zápisy

Závazek neumožnit zápis nového zást. práva namísto starého

VÝPIS Z KATASTRU NEMOVITOSTÍ
prokazující stav evidovaný k datu 11.07.2019 13:15:02

Okres: CZ0100 Hlavní město Praha

Obec: 554782 Praha

Kat.území: 755541 Stodůlky

List vlastnictví: 17238

V kat. území jsou pozemky vedeny v jedné číselné řadě

Typ vztahu

Listina Smlouva o zřízení zástavního práva podle obč.z. č.sml. ZN/0611213179 ze dne 31.05.2017. Právní účinky zápisu ke dni 07.06.2017. Zápis proveden dne 20.07.2017; uloženo na prac. Praha

V-42091/2017-101

o Zákaz zcizení

po dobu trvání zástavního práva V-42091/2017-101
k podílu 1362/476600

Oprávnění pro

Česká spořitelna, a.s., Olbrachtova 1929/62, Krč, 14000
Praha 4, RČ/IČO: 45244782

Povinnost k

Fous Viktor Ing., Seydlerova 2151/3, Stodůlky, 15800
Praha 5, RČ/IČO: 730109/2469
Fousová Jana Ing., Seydlerova 2151/3, Stodůlky, 15800
Praha 5, RČ/IČO: 725613/4798
Parcela: 2860/16, Parcela: 2860/2

Listina Smlouva o zřízení zástavního práva podle obč.z. č.sml. ZN/0611213179 ze dne 31.05.2017. Právní účinky zápisu ke dni 07.06.2017. Zápis proveden dne 20.07.2017; uloženo na prac. Praha

V-42091/2017-101

Pořadí k 07.06.2017 16:16

o Zástavní právo smluvní

pohledávky ve výši 600 000,- Kč s příslušenstvím vzniklé do 15.05.2063
budoucí pohledávky do výše 720 000,- Kč vzniklé do 15.05.2063
k podílu 1361/476600

Oprávnění pro

Hypoteční banka, a.s., Radlická 333/150, Radlice, 15000
Praha 5, RČ/IČO: 13584324

Povinnost k

Naxerová Markéta, Seydlerova 2148/9, Stodůlky, 15800
Praha 5, RČ/IČO: 755720/1685
Parcela: 2860/16, Parcela: 2860/2

Listina Smlouva o zřízení zástavního práva podle obč.z. č.sml. 5500/033749-02/17/01-004/00/R ze dne 26.06.2017. Právní účinky zápisu ke dni 11.07.2017. Zápis proveden dne 02.08.2017; uloženo na prac. Praha

V-50418/2017-101

Pořadí k 11.07.2017 10:21

Související zápisy

Závazek nezajistit zást. pr. ve výhodnějším pořadí nový dluh

Listina Smlouva o zřízení zástavního práva podle obč.z. č.sml. 5500/033749-02/17/01-004/00/R ze dne 26.06.2017. Právní účinky zápisu ke dni 11.07.2017. Zápis proveden dne 02.08.2017; uloženo na prac. Praha

V-50418/2017-101

Související zápisy

Závazek neumožnit zápis nového zást. práva namísto starého

Listina Smlouva o zřízení zástavního práva podle obč.z. č.sml. 5500/033749-02/17/01-004/00/R ze dne 26.06.2017. Právní účinky zápisu ke dni 11.07.2017. Zápis proveden dne 02.08.2017; uloženo na prac. Praha

VÝPIS Z KATASTRU NEMOVITOSTÍ
prokazující stav evidovaný k datu 11.07.2019 13:15:02

Okres: CZ0100 Hlavní město Praha

Obec: 554782 Praha

Kat.území: 755541 Stodůlky

List vlastnictví: 17238

V kat. území jsou pozemky vedeny v jedné číselné řadě

Typ vztahu

V-50418/2017-101

o Zástavní právo smluvní

pohledávky do výše 2 700 000,- Kč s příslušenstvím
budoucí pohledávky do výše 2 700 000,- Kč, vzniklé po dobu 35 let od uzavření smlouvy
k podílu 172/59575

Oprávnění pro

Equa bank a.s., Karolinská 661/4, Karlín, 18600 Praha
8, RČ/IČO: 47116102

Povinnost k

Kurylyak Vasyl a Kurylyak Svitlana, Březovická 1351/3,
Horní Počernice, 19300 Praha 9, RČ/IČO: 710330/9928
745524/9934

Parcela: 2860/16, Parcela: 2860/2

Listina Smlouva o zřízení zástavního práva podle obč.z. č.sml.1711230019/ZN/01 ze dne
03.01.2018. Právní účinky zápisu ke dni 04.01.2018. Zápis proveden dne
26.01.2018; uloženo na prac. Praha

V-459/2018-101

Pořadí k 04.01.2018 08:00

Související zápisy

Závazek nezajistit zást. pr. ve výhodnějším pořadí nový dluh

Listina Smlouva o zřízení zástavního práva podle obč.z. č.sml.1711230019/ZN/01 ze
dne 03.01.2018. Právní účinky zápisu ke dni 04.01.2018. Zápis proveden dne
26.01.2018; uloženo na prac. Praha

V-459/2018-101

Související zápisy

Závazek neumožnit zápis nového zást. práva namísto starého

Listina Smlouva o zřízení zástavního práva podle obč.z. č.sml.1711230019/ZN/01 ze
dne 03.01.2018. Právní účinky zápisu ke dni 04.01.2018. Zápis proveden dne
26.01.2018; uloženo na prac. Praha

V-459/2018-101

o Zákaz zcizení a zatížení

po dobu trvání zástavního práva V-459/2018-101, nejdéle však po dobu 35 let od uzavření
smlouvy
k podílu 172/59575

Oprávnění pro

Equa bank a.s., Karolinská 661/4, Karlín, 18600 Praha
8, RČ/IČO: 47116102

Povinnost k

Kurylyak Vasyl a Kurylyak Svitlana, Březovická 1351/3,
Horní Počernice, 19300 Praha 9, RČ/IČO: 710330/9928
745524/9934

Parcela: 2860/16, Parcela: 2860/2

Listina Smlouva o zřízení zástavního práva podle obč.z. č.sml.1711230019/ZN/01 ze dne
03.01.2018. Právní účinky zápisu ke dni 04.01.2018. Zápis proveden dne
26.01.2018; uloženo na prac. Praha

V-459/2018-101

Pořadí k 04.01.2018 08:00

VÝPIS Z KATASTRU NEMOVITOSTÍ
prokazující stav evidovaný k datu 11.07.2019 13:15:02

Okres: CZ0100 Hlavní město Praha

Obec: 554782 Praha

Kat.území: 755541 Stodůlky

List vlastnictví: 17238

V kat. území jsou pozemky vedeny v jedné číselné řadě

Typ vztahu

o **Zástavní právo smluvní**

**veškeré pohledávky do výše 3 312 000,- Kč vzniklé do 15.12.2038
k podílu 1056/476600**

Oprávnění pro

**Raiffeisenbank a.s., Hvězdova 1716/2b, Nusle, 14000
Praha 4, RČ/IČO: 49240901**

Povinnost k

**Lemak Oleh, Seydlerova 2147/11, Stodůlky, 15800 Praha
5, RČ/IČO: 630209/7571
Parcela: 2860/16, Parcela: 2860/2**

Listina Smlouva o zřízení zástavního práva podle obč.z. č.sml.111/11892/17/2/01 ze dne 11.01.2018. Právní účinky zápisu ke dni 19.01.2018. Zápis proveden dne 01.03.2018; uloženo na prac. Praha

V-4044/2018-101

Pořadí k 19.01.2018 12:13

Související zápisy

Závazek nezajistit zást. pr. ve výhodnějším pořadí nový dluh

Listina Smlouva o zřízení zástavního práva podle obč.z. č.sml.111/11892/17/2/01 ze dne 11.01.2018. Právní účinky zápisu ke dni 19.01.2018. Zápis proveden dne 01.03.2018; uloženo na prac. Praha

V-4044/2018-101

Související zápisy

Závazek neumožnit zápis nového zást. práva namísto starého

Listina Smlouva o zřízení zástavního práva podle obč.z. č.sml.111/11892/17/2/01 ze dne 11.01.2018. Právní účinky zápisu ke dni 19.01.2018. Zápis proveden dne 01.03.2018; uloženo na prac. Praha

V-4044/2018-101

o **Zákaz zcizení**

**po dobu trvání zástavního práva V-4044/2018-101
k podílu 1056/476600**

Oprávnění pro

**Raiffeisenbank a.s., Hvězdova 1716/2b, Nusle, 14000
Praha 4, RČ/IČO: 49240901**

Povinnost k

**Lemak Oleh, Seydlerova 2147/11, Stodůlky, 15800 Praha
5, RČ/IČO: 630209/7571
Parcela: 2860/16, Parcela: 2860/2**

Listina Smlouva o zřízení zástavního práva podle obč.z. č.sml.111/11892/17/2/01 ze dne 11.01.2018. Právní účinky zápisu ke dni 19.01.2018. Zápis proveden dne 01.03.2018; uloženo na prac. Praha

V-4044/2018-101

Pořadí k 19.01.2018 12:13

o **Zástavní právo z rozhodnutí správního orgánu**

**pohledávka ve výši 3 900,- Kč
k podílu 2065/476600**

Oprávnění pro

**Česká republika, RČ/IČO: 00000001-001, vykonává:
Finanční úřad pro hlavní město Prahu, Štěpánská 619/28,**

VÝPIS Z KATASTRU NEMOVITOSTÍ
prokazující stav evidovaný k datu 11.07.2019 13:15:02

Okres: CZ0100 Hlavní město Praha

Obec: 554782 Praha

Kat.území: 755541 Stodůlky

List vlastnictví: 17238

V kat. území jsou pozemky vedeny v jedné číselné řadě

Typ vztahu

Oprávnění pro

Nové Město, 11000 Praha 1

Povinnost k

**OOO Kujri, spol. s r.o., Blattného 2317/6, Stodůlky,
15800 Praha 5, RČ/IČO: 26127849
Parcela: 2860/16, Parcela: 2860/2**

Listina **Rozhodnutí správce daně o zřízení zástavního práva č.j. 500314/18/2005-80541-111351 ÚzP pro Prahu 5 ze dne 29.01.2018. Právní účinky zápisu ke dni 30.01.2018. Zápis proveden dne 23.02.2018; uloženo na prac. Praha**

V-6310/2018-101

Pořadí k **30.01.2018 07:18**

Související zápisy

Závazek nezajistit zást. pr. ve výhodnějším pořadí nový dluh

Listina **Rozhodnutí správce daně o zřízení zástavního práva č.j. 500314/18/2005-80541-111351 ÚzP pro Prahu 5 ze dne 29.01.2018. Právní účinky zápisu ke dni 30.01.2018. Zápis proveden dne 23.02.2018; uloženo na prac. Praha**

V-6310/2018-101

Související zápisy

Závazek neumožnit zápis nového zást. práva namísto starého

Listina **Rozhodnutí správce daně o zřízení zástavního práva č.j. 500314/18/2005-80541-111351 ÚzP pro Prahu 5 ze dne 29.01.2018. Právní účinky zápisu ke dni 30.01.2018. Zápis proveden dne 23.02.2018; uloženo na prac. Praha**

V-6310/2018-101

o **Zástavní právo smluvní**

**pohledávky ve výši 2.000.000,- Kč s příslušenstvím
budoucí pohledávky do výše 2.000.000,- Kč vzniklé do 25.07.2029
k podílu 731/476600**

Oprávnění pro

**UniCredit Bank Czech Republic and Slovakia, a.s.,
Želetavská 1525/1, Michle, 14000 Praha 4, RČ/IČO:
64948242**

Povinnost k

**Kuzin Tomáš, V hůrkách 2145/1, Stodůlky, 15800 Praha 5,
RČ/IČO: 910115/0201
Parcela: 2860/16, Parcela: 2860/2**

Listina **Smlouva o zřízení zástavního práva podle obč.z. č.sml.2018_CZ_00033069_ZS_1 ze dne 03.04.2018. Právní účinky zápisu ke dni 04.04.2018. Zápis proveden dne 27.04.2018.**

V-22611/2018-101

Pořadí k **04.04.2018 13:30**

o **Zákaz zcizení a zatížení**

**po dobu trvání zástavního práva V-22611/2018-101
k podílu 731/476600**

Oprávnění pro

**UniCredit Bank Czech Republic and Slovakia, a.s.,
Želetavská 1525/1, Michle, 14000 Praha 4, RČ/IČO:
64948242**

Povinnost k

VÝPIS Z KATASTRU NEMOVITOSTÍ
prokazující stav evidovaný k datu 11.07.2019 13:15:02

Okres: CZ0100 Hlavní město Praha

Obec: 554782 Praha

Kat.území: 755541 Stodůlky

List vlastnictví: 17238

V kat. území jsou pozemky vedeny v jedné číselné řadě

Typ vztahu

Povinnost k

Kuzin Tomáš, V hůrkách 2145/1, Stodůlky, 15800 Praha 5,
RČ/IČO: 910115/0201
Parcela: 2860/16, Parcela: 2860/2

Listina Smlouva o zřízení zástavního práva podle obč.z. č.sml.2018_CZ_00033069_ZS_1 ze dne 03.04.2018. Právní účinky zápisu ke dni 04.04.2018. Zápis proveden dne 27.04.2018.

V-22611/2018-101

Pořadí k 04.04.2018 13:30

o **Zákaz zcizení**

po dobu trvání zástavního práva V-81966/2018-101
k podílu 2531/476600

Oprávnění pro

Česká spořitelna, a.s., Olbrachtova 1929/62, Krč, 14000
Praha 4, RČ/IČO: 45244782

Povinnost k

NBH Real s.r.o., Husníková 2086/22, Stodůlky, 15800
Praha 5, RČ/IČO: 07474644
Parcela: 2860/16, Parcela: 2860/2

Listina Smlouva o zřízení zástavního práva podle obč.z. č. sml.: ZN/0464609199/LCD ze dne 27.11.2018. Právní účinky zápisu ke dni 28.11.2018. Zápis proveden dne 27.12.2018.

V-81966/2018-101

Pořadí k 28.11.2018 10:33

o **Zástavní právo smluvní**

pohledávky do výše 4.700.000,- Kč s příslušenstvím
budoucí pohledávky do výše 9.400.000,- Kč vzniklé do 31.12.2048
k podílu 2531/476600

Oprávnění pro

Česká spořitelna, a.s., Olbrachtova 1929/62, Krč, 14000
Praha 4, RČ/IČO: 45244782

Povinnost k

NBH Real s.r.o., Husníková 2086/22, Stodůlky, 15800
Praha 5, RČ/IČO: 07474644
Parcela: 2860/16, Parcela: 2860/2

Listina Smlouva o zřízení zástavního práva podle obč.z. č. sml.: ZN/0464609199/LCD ze dne 27.11.2018. Právní účinky zápisu ke dni 28.11.2018. Zápis proveden dne 27.12.2018.

V-81966/2018-101

Pořadí k 28.11.2018 10:33

o **Předkupní právo**

k podílu 1361/476600
doba trvání: neurčitá

Oprávnění pro

Škarýd Petr, Klosterhofstrasse 128, Frankfurt am Main,
Spolková republika Německo, RČ/IČO: 540813/3093

Povinnost k

Kaiser Evgenija, Falltorstrasse 20, 60385 Frankfurt am
Main, Spolková republika Německo, RČ/IČO: 731018

VÝPIS Z KATASTRU NEMOVITOSTÍ
prokazující stav evidovaný k datu 11.07.2019 13:15:02

Okres: CZ0100 Hlavní město Praha

Obec: 554782 Praha

Kat.území: 755541 Stodůlky

List vlastnictví: 17238

V kat. území jsou pozemky vedeny v jedné číselné řadě

Typ vztahu

Povinnost k

Parcela: 2860/16, Parcela: 2860/2

Listina Smlouva darovací, o zřízení věcného břemene - bezúplatná, o zřízení věcného předkupního práva ze dne 14.12.2018. Právní účinky zápisu ke dni 18.01.2019. Zápis proveden dne 26.02.2019.

V-3841/2019-101

Pořadí k 18.01.2019 10:15

o **Věcné břemeno zatěžující spoluvlastnický podíl**

**bezplatné doživotní užívání
k podílu 1361/476600**

Oprávnění pro

Škarýd Petr, Klosterhofstrasse 128, Frankfurt am Main,
Spolková republika Německo, RČ/IČO: 540813/3093

Povinnost k

Kaiser Evgenija, Falltorstrasse 20, 60385 Frankfurt am
Main, Spolková republika Německo, RČ/IČO: 731018
Parcela: 2860/16, Parcela: 2860/2

Listina Smlouva darovací, o zřízení věcného břemene - bezúplatná, o zřízení věcného předkupního práva ze dne 14.12.2018. Právní účinky zápisu ke dni 18.01.2019. Zápis proveden dne 26.02.2019.

V-3841/2019-101

Pořadí k 18.01.2019 10:15

o **Zástavní právo smluvní**

**pohledávky do výše 14 020 000,- Kč s příslušenstvím
budoucí pohledávky do výše 14 020 000,- Kč, vzniklé po dobu 35 let od uzavření smlouvy
k podílu 1741/476600**

Oprávnění pro

Equa bank a.s., Karolinská 661/4, Karlín, 18600 Praha
8, RČ/IČO: 47116102

Povinnost k

Ševčíková Wangová Di Mgr., Seydlerova 2148/9, Stodůlky,
15800 Praha 5, RČ/IČO: 705412/9940
Parcela: 2860/16, Parcela: 2860/2

Listina Smlouva o zřízení zástavního práva podle obč.z. č.sml. 1812280003/ZN/02 ze dne 06.02.2019. Právní účinky zápisu ke dni 07.02.2019. Zápis proveden dne 04.06.2019; uloženo na prac. Praha

V-8401/2019-101

Pořadí k 07.02.2019 11:58

Související zápisy

Závazek nezajistit zást. pr. ve výhodnějším pořadí nový dluh

Listina Smlouva o zřízení zástavního práva podle obč.z. č.sml. 1812280003/ZN/02 ze dne 06.02.2019. Právní účinky zápisu ke dni 07.02.2019. Zápis proveden dne 04.06.2019; uloženo na prac. Praha

V-8401/2019-101

Související zápisy

Závazek neumožnit zápis nového zást. práva namísto starého

Listina Smlouva o zřízení zástavního práva podle obč.z. č.sml. 1812280003/ZN/02 ze dne 06.02.2019. Právní účinky zápisu ke dni 07.02.2019. Zápis proveden dne

VÝPIS Z KATASTRU NEMOVITOSTÍ
prokazující stav evidovaný k datu 11.07.2019 13:15:02

Okres: CZ0100 Hlavní město Praha

Obec: 554782 Praha

Kat.území: 755541 Stodůlky

List vlastnictví: 17238

V kat. území jsou pozemky vedeny v jedné číselné řadě

Typ vztahu

04.06.2019; uloženo na prac. Praha

V-8401/2019-101

o **Zákaz zcizení a zatížení**

po dobu trvání zástavního práva V-8401/2019-101, nejdéle však po dobu 35 let od uzavření smlouvy
k podílu 1741/476600

Oprávnění pro

Equa bank a.s., Karolinská 661/4, Karlín, 18600 Praha
8, RČ/IČO: 47116102

Povinnost k

Ševčíková Wangová Di Mgr., Seydlerova 2148/9, Stodůlky,
15800 Praha 5, RČ/IČO: 705412/9940
Parcela: 2860/16, Parcela: 2860/2

Listina Smlouva o zřízení zástavního práva podle obč.z. č.sml. 1812280003/ZN/02 ze dne 06.02.2019. Právní účinky zápisu ke dni 07.02.2019. Zápis proveden dne 04.06.2019; uloženo na prac. Praha

V-8401/2019-101

Pořadí k 07.02.2019 11:58

o **Zástavní právo smluvní**

budoucí pohledávky do výše 2.880.000 Kč s příslušenstvím vzniklé do 19.07.2042
k podílu 1361/476600

Oprávnění pro

Raiffeisenbank a.s., Hvězdova 1716/2b, Nusle, 14000
Praha 4, RČ/IČO: 49240901

Povinnost k

Košnar Michael JUDr., Seydlerova 2149/7, Stodůlky,
15800 Praha 5, RČ/IČO: 900617/3264
Kulhánek Michaela Mgr., Vavřenova 1170/8, Braník, 14200
Praha 4, RČ/IČO: 885823/0051
Parcela: 2860/16, Parcela: 2860/2

Listina Smlouva o zřízení zástavního práva podle obč.z. č. sml. 111/00303/19/2/01 ze dne 25.02.2019. Právní účinky zápisu ke dni 25.02.2019. Zápis proveden dne 21.03.2019; uloženo na prac. Praha

V-12176/2019-101

Pořadí k 25.02.2019 13:49

Související zápisy

Závazek nezajistit zást. pr. ve výhodnějším pořadí nový dluh

Listina Smlouva o zřízení zástavního práva podle obč.z. č. sml. 111/00303/19/2/01 ze dne 25.02.2019. Právní účinky zápisu ke dni 25.02.2019. Zápis proveden dne 21.03.2019; uloženo na prac. Praha

V-12176/2019-101

Související zápisy

Závazek neumožnit zápis nového zást. práva namísto starého

Listina Smlouva o zřízení zástavního práva podle obč.z. č. sml. 111/00303/19/2/01 ze dne 25.02.2019. Právní účinky zápisu ke dni 25.02.2019. Zápis proveden dne 21.03.2019; uloženo na prac. Praha

V-12176/2019-101

VÝPIS Z KATASTRU NEMOVITOSTÍ
prokazující stav evidovaný k datu 11.07.2019 13:15:02

Okres: CZ0100 Hlavní město Praha

Obec: 554782 Praha

Kat.území: 755541 Stodůlky

List vlastnictví: 17238

V kat. území jsou pozemky vedeny v jedné číselné řadě

Typ vztahu

o **Zákaz zcizení**

po dobu trvání zástavního práva V-12176/2019-101
k podílu 1361/476600

Oprávnění pro

Raiffeisenbank a.s., Hvězdova 1716/2b, Nusle, 14000
Praha 4, RČ/IČO: 49240901

Povinnost k

Košnar Michael JUDr., Seydlerova 2149/7, Stodůlky,
15800 Praha 5, RČ/IČO: 900617/3264
Kulhánek Michaela Mgr., Vavřenova 1170/8, Braník, 14200
Praha 4, RČ/IČO: 885823/0051
Parcela: 2860/16, Parcela: 2860/2

Listina Smlouva o zřízení zástavního práva podle obč.z. č. sml. 111/00303/19/2/01 ze dne 25.02.2019. Právní účinky zápisu ke dni 25.02.2019. Zápis proveden dne 21.03.2019; uloženo na prac. Praha

V-12176/2019-101

Pořadí k 25.02.2019 13:49

o **Zástavní právo smluvní**

pohledávky do výše 5 530 000,- Kč s příslušenstvím
budoucí pohledávky do výše 5 530 000,- Kč vzniklé do 16.11.2054
k podílu 1643/476600

Oprávnění pro

Česká spořitelna, a.s., Olbrachtova 1929/62, Krč, 14000
Praha 4, RČ/IČO: 45244782

Povinnost k

Liška Jan Ing. a Lišková Libuše Ing., Petržálkova
2265/16, Stodůlky, 15800 Praha 5, RČ/IČO: 831216/1979
835705/1978
Parcela: 2860/16, Parcela: 2860/2

Listina Smlouva o zřízení zástavního práva podle obč.z. č. sml.: ZN/0686749189 ze dne 03.05.2019. Právní účinky zápisu ke dni 09.05.2019. Zápis proveden dne 05.06.2019.

V-28727/2019-101

Pořadí k 09.05.2019 08:03

o **Zákaz zcizení**

po dobu trvání zástavního práva V- 28727/2019-101
k podílu 1643/476600

Oprávnění pro

Česká spořitelna, a.s., Olbrachtova 1929/62, Krč, 14000
Praha 4, RČ/IČO: 45244782

Povinnost k

Liška Jan Ing. a Lišková Libuše Ing., Petržálkova
2265/16, Stodůlky, 15800 Praha 5, RČ/IČO: 831216/1979
835705/1978
Parcela: 2860/16, Parcela: 2860/2

Listina Smlouva o zřízení zástavního práva podle obč.z. č. sml.: ZN/0686749189 ze dne 03.05.2019. Právní účinky zápisu ke dni 09.05.2019. Zápis proveden dne 05.06.2019.

V-28727/2019-101

Pořadí k 09.05.2019 08:03

VÝPIS Z KATASTRU NEMOVITOSTÍ
prokazující stav evidovaný k datu 11.07.2019 13:15:02

Okres: CZ0100 Hlavní město Praha

Obec: 554782 Praha

Kat.území: 755541 Stodůlky

List vlastnictví: 17238

V kat. území jsou pozemky vedeny v jedné číselné řadě

Typ vztahu

D Poznámky a další obdobné údaje

Typ vztahu

o **Nařízení exekuce**

Mgr.Petr Polanský , Exekutorský úřad Liberec

Povinnost k

**Tomič Slobodan, Dlouhá 720/46, Staré Město, 11000 Praha
1, RČ/IČO: 570719/2711**

Listina **Usnesení soudu o nařízení exekuce 49 EXE-703/2012 12 OSP1 ze dne 28.03.2012;
uloženo na prac. Praha**

Z-10223/2013-101

o **Nařízení exekuce**

JUDr.Ondřej Mareš , Exekutorský úřad Litoměřice

Povinnost k

**Láznička Antonín, Ciolkovského 853/1, Ruzyně, 16100
Praha 6, RČ/IČO: 471214/184**

Listina **Usnesení soudu o nařízení exekuce 40 Nc-5960/2006 9 OSP6 ze dne 17.10.2006;
uloženo na prac. Praha**

Z-11424/2013-101

o **Nařízení exekuce**

JUDr.Ondřej Mareš,LL.M. , Exekutorský úřad Litoměřice

Povinnost k

**Láznička Antonín, Ciolkovského 853/1, Ruzyně, 16100
Praha 6, RČ/IČO: 471214/184**

Listina **Usnesení soudu o nařízení exekuce 34 Nc-5279/2005 4 OSP6 ze dne 04.02.2005.
Právní moc ke dni 11.03.2005; uloženo na prac. Praha**

Z-11428/2013-101

o **Nařízení exekuce**

JUDr.Ondřej Mareš,LL.M. , Exekutorský úřad Litoměřice

Povinnost k

**Láznička Antonín, Ciolkovského 853/1, Ruzyně, 16100
Praha 6, RČ/IČO: 471214/184**

Listina **Usnesení soudu o nařízení exekuce 38 Nc-5502/2006 5 OSP6 ze dne 19.04.2006.
Právní moc ke dni 06.12.2006; uloženo na prac. Praha**

Z-11434/2013-101

o **Nařízení exekuce**

**pověřený soudní exekutor:JUDr.Ondřej Mareš L.L.M..Masarykova 679/33
412 01 Litoměřice**

Povinnost k

**Láznička Antonín, Ciolkovského 853/1, Ruzyně, 16100
Praha 6, RČ/IČO: 471214/184**

Listina **Usnesení soudu o nařízení exekuce 40 Nc-5619/2005 5 Obvodní soud pro Prahu 6 ze
dne 27.05.2005; uloženo na prac. Praha**

Z-29799/2013-101

o **Nařízení exekuce**

Nemovitosti jsou v územním obvodu, ve kterém vykonává státní správu katastru nemovitostí ČR

Katastrální úřad pro hlavní město Prahu, Katastrální pracoviště Praha, kód: 101.

VÝPIS Z KATASTRU NEMOVITOSTÍ
prokazující stav evidovaný k datu 11.07.2019 13:15:02

Okres: CZ0100 Hlavní město Praha

Obec: 554782 Praha

Kat.území: 755541 Stodůlky

List vlastnictví: 17238

V kat. území jsou pozemky vedeny v jedné číselné řadě

Typ vztahu

Exekutorský úřad Praha 10
Soudní exekutor JUDr. Igor Ivanko

Povinnost k

Láznička Antonín, Ciolkovského 853/1, Ruzyně, 16100
Praha 6, RČ/IČO: 471214/184

Listina Usnesení soudu o nařízení exekuce 38 EXE-2717/2012 -13 Obvodní soud pro Prahu 6
ze dne 07.09.2012. Právní moc ke dni 03.01.2013; uloženo na prac. Praha
Z-46211/2013-101

o **Exekuční příkaz k prodeji nemovitosti**

Exekutorský úřad Praha 10
K podílu 731/3812800

Povinnost k

Láznička Antonín, Ciolkovského 853/1, Ruzyně, 16100
Praha 6, RČ/IČO: 471214/184
Parcela: 2860/16, Parcela: 2860/2

Listina Exekuční příkaz k prodeji nemovitých věcí, o zřízení exekutorského zástavního
práva na nemovitosti 167 EX-17585/2012 -25 ze dne 09.07.2013.
Z-46211/2013-101

o **Exekuční příkaz k prodeji nemovitosti**

Exekutorský úřad Praha 10
k podílu 731/3812800

Povinnost k

Láznička Antonín, Ciolkovského 853/1, Ruzyně, 16100
Praha 6, RČ/IČO: 471214/184
Parcela: 2860/16, Parcela: 2860/2

Listina Exekuční příkaz k prodeji nemovitých věcí, o zřízení exekutorského zástavního
práva na nemovitosti 167 EX-30339/2012 -23 ze dne 30.08.2013.
Z-61801/2013-101

o **Nařízení exekuce**

Exekutorský úřad Praha 10
Soudní exekutor JUDr. Igor Ivanko

Povinnost k

Láznička Antonín, Ciolkovského 853/1, Ruzyně, 16100
Praha 6, RČ/IČO: 471214/184

Listina Usnesení soudu o nařízení exekuce 38 EXE-176/2013 -18 OS Praha 6 ze dne
18.01.2013; uloženo na prac. Praha

Z-61801/2013-101

o **Exekuční příkaz k prodeji nemovitosti**

Exekutorský úřad Praha 10
k podílu 731/3812800

Povinnost k

Láznička Antonín, Ciolkovského 853/1, Ruzyně, 16100
Praha 6, RČ/IČO: 471214/184
Parcela: 2860/16, Parcela: 2860/2

Listina Exekuční příkaz k prodeji nemovitých věcí, o zřízení exekutorského zástavního
práva na nemovitosti 167 EX-27966/2012 -22 ze dne 04.09.2013.
Z-63237/2013-101

VÝPIS Z KATASTRU NEMOVITOSTÍ
prokazující stav evidovaný k datu 11.07.2019 13:15:02

Okres: CZ0100 Hlavní město Praha

Obec: 554782 Praha

Kat.území: 755541 Stodůlky

List vlastnictví: 17238

V kat. území jsou pozemky vedeny v jedné číselné řadě

Typ vztahu

o **Nařízení exekuce**

Exekutorský úřad Praha 10
Soudní exekutor JUDr. Igor Ivanko

Povinnost k

Láznička Antonín, Ciolkovského 853/1, Ruzyně, 16100
Praha 6, RČ/IČO: 471214/184

Listina **Usnesení soudu o nařízení exekuce 38 EXE-3771/2012 -12 Obvodní soud pro Prahu 6**
ze dne 18.12.2012. Právní moc ke dni 22.05.2013; uloženo na prac. Praha
Z-63237/2013-101

o **Zahájení exekuce**

pověřený soudní exekutor: JUDr. Dagmar Kuželová, Novodvorská 1010,
142 00 Praha 4

Povinnost k

Gedevanishvili Alexander, Klausova 1357/13c, Stodůlky,
15500 Praha 5, RČ/IČO: 730812/9961

Listina **Vyrozumění soudního exekutora o zahájení exekuce 046 EX 867/14-3 k 36 EXE-**
1100/2014 27 ze dne 14.05.2014. Právní účinky zápisu ke dni 19.05.2014. Zápis
proveden dne 22.05.2014; uloženo na prac. Praha
Z-30858/2014-101

o **Zahájení exekuce**

pověřený soudní exekutor: JUDr. Dagmar Kuželová, Novodvorská 1010,
142 00 Praha 4

Povinnost k

Gedevanišvili Kvas Rita, Klausova 1357/13c, Stodůlky,
15500 Praha 5, RČ/IČO: 705315/6616

Listina **Vyrozumění soudního exekutora o zahájení exekuce 046 EX 869/14-5 k 39 EXE-**
1099/2014 28 ze dne 14.05.2014. Právní účinky zápisu ke dni 19.05.2014. Zápis
proveden dne 23.05.2014; uloženo na prac. Praha
Z-30863/2014-101

o **Zahájení exekuce**

pověřený soudní exekutor: Kuželová, Dagmar, JUDr. Šátalská 469/1, 142 00 Praha 4

Povinnost k

Gedevanishvili Alexander, Klausova 1357/13c, Stodůlky,
15500 Praha 5, RČ/IČO: 730812/9961

Listina **Vyrozumění soudního exekutora o zahájení exekuce 046 EX 1460/14-11 k 39 EXE-**
2065/2014 -51 ze dne 27.08.2014. Právní účinky zápisu ke dni 24.09.2014. Zápis
proveden dne 02.10.2014; uloženo na prac. Praha
Z-60717/2014-101

Související zápisy

Exekuční příkaz k prodeji nemovitosti

Povinný: Gedevanishvili Alexander nar. 12.8.1973
k podílu 1565/476600

Povinnost k

Gedevanishvili Alexander a Gedevanišvili Kvas Rita,
Klausova 1357/13c, Stodůlky, 15500 Praha 5, RČ/IČO:
730812/9961 705315/6616; manželé cizího práva

VÝPIS Z KATASTRU NEMOVITOSTÍ
prokazující stav evidovaný k datu 11.07.2019 13:15:02

Okres: CZ0100 Hlavní město Praha

Obec: 554782 Praha

Kat.území: 755541 Stodůlky

List vlastnictví: 17238

V kat. území jsou pozemky vedeny v jedné číselné řadě

Typ vztahu

Povinnost k

Parcela: 2860/16, Parcela: 2860/2

Listina Exekuční příkaz k prodeji nemovitých věcí 046 EX-1460/2014 12 ze dne 28.08.2014. Právní účinky zápisu ke dni 28.08.2014. Zápis proveden dne 08.07.2015; uloženo na prac. Praha

Z-54356/2014-101

o Zahájení exekuce

pověřený soudní exekutor: Kuželová, Dagmar, JUDr. Šátalská 469/1, 142 00 Praha 4

Povinnost k

Gedevanišvili Kvas Rita, Klausova 1357/13c, Stodůlky, 15500 Praha 5, RČ/IČO: 705315/6616

Listina Vyrozumění soudního exekutora o zahájení exekuce 046 EX 1460/14-11 k 39 EXE-2065/2014 -51 ze dne 27.08.2014. Právní účinky zápisu ke dni 24.09.2014. Zápis proveden dne 02.10.2014; uloženo na prac. Praha

Z-60717/2014-101

Související zápisy

Exekuční příkaz k prodeji nemovitosti

Povinný: Rita Kvas Gedevanišvili, nar. 15.3.1970
k podílu 1565/476600

Povinnost k

Gedevanishvili Alexander a Gedevanišvili Kvas Rita, Klausova 1357/13c, Stodůlky, 15500 Praha 5, RČ/IČO: 730812/9961 705315/6616; manželé cizího práva
Parcela: 2860/16, Parcela: 2860/2

Listina Exekuční příkaz k prodeji nemovitých věcí 046 EX-1460/2014 12 ze dne 28.08.2014. Právní účinky zápisu ke dni 28.08.2014. Zápis proveden dne 08.07.2015; uloženo na prac. Praha

Z-54356/2014-101

o Zahájení exekuce

pověřený soudní exekutor: Mgr. Dušan Šnaider, Evropská 663/132, 160 00 Praha 6

Povinnost k

Gedevanishvili Alexander, Klausova 1357/13c, Stodůlky, 15500 Praha 5, RČ/IČO: 730812/9961

Listina Vyrozumění soudního exekutora o zahájení exekuce 174 EX 191/16-37 ze dne 14.03.2016. Právní účinky zápisu ke dni 14.03.2016. Zápis proveden dne 17.03.2016; uloženo na prac. Praha

Z-11474/2016-101

o Zahájení exekuce

pověřený soudní exekutor: Mgr. Martina Havlová, Českomoravská 18/142, 190 00 Praha 9

Povinnost k

Gedevanishvili Alexander, Klausova 1357/13c, Stodůlky, 15500 Praha 5, RČ/IČO: 730812/9961

Listina Vyrozumění soudního exekutora o zahájení exekuce 183 EX 1181/2016-15 k 14 EXE-1106/2016 20 ze dne 13.05.2016. Právní účinky zápisu ke dni 13.05.2016. Zápis proveden dne 18.05.2016; uloženo na prac. Praha

Z-22185/2016-101

VÝPIS Z KATASTRU NEMOVITOSTÍ
prokazující stav evidovaný k datu 11.07.2019 13:15:02

Okres: CZ0100 Hlavní město Praha

Obec: 554782 Praha

Kat.území: 755541 Stodůlky

List vlastnictví: 17238

V kat. území jsou pozemky vedeny v jedné číselné řadě

Typ vztahu

o **Zahájení exekuce**

pověřený soudní exekutor: JUDr. Monika Elfmarková, K Beránku 3, 143 00 Praha 4

Povinnost k

Gedevanishvili Alexander, Klausova 1357/13c, Stodůlky,
15500 Praha 5, RČ/IČO: 730812/9961

Listina Vyrozumění soudního exekutora o zahájení exekuce 115 EX 00509/16-022 k 36 EXE-1947/2016 -13 ze dne 25.08.2016. Právní účinky zápisu ke dni 25.08.2016. Zápis proveden dne 02.09.2016; uloženo na prac. Praha

Z-37525/2016-101

o **Nařízení exekuce**

pověřený soudní exekutor: JUDr. Jan Grosam, Bělohorská 270/17,
169 12 Praha 6

Povinnost k

Láznička Antonín, Ciolkovského 853/1, Ruzyně, 16100
Praha 6, RČ/IČO: 471214/184

Listina Usnesení soudu o nařízení exekuce 38 EXE 414/2012-22 ze dne 21.03.2012. Právní účinky zápisu ke dni 31.10.2016. Zápis proveden dne 04.11.2016; uloženo na prac. Praha

Z-47211/2016-101

o **Exekuční příkaz k prodeji nemovitosti**

k podílu 731/3812800

Povinnost k

Láznička Antonín, Ciolkovského 853/1, Ruzyně, 16100
Praha 6, RČ/IČO: 471214/184
Parcela: 2860/16, Parcela: 2860/2

Listina Exekuční příkaz k prodeji nemovitých věcí 180 EX-749/2012 20 ze dne 28.10.2016. Právní účinky zápisu ke dni 31.10.2016. Zápis proveden dne 15.11.2016.

Z-47210/2016-101

o **Zahájení exekuce**

pověřený soudní exekutor: JUDr. Milan Makarius, Plzeňská 298/276,
151 23 Praha 5

Povinnost k

Gedevanišvili Kvas Rita, Klausova 1357/13c, Stodůlky,
15500 Praha 5, RČ/IČO: 705315/6616

Listina Vyrozumění soudního exekutora o zahájení exekuce 156 EX 1399/2016-11 k 14 EXE-2628/2016 23 ze dne 20.11.2016. Právní účinky zápisu ke dni 21.11.2016. Zápis proveden dne 24.11.2016; uloženo na prac. Praha

Z-50246/2016-101

o **Zahájení exekuce**

pověřený soudní exekutor: JUDr. Milan Makarius, Plzeňská 298/276,
151 23 Praha 5

Povinnost k

Gedevanishvili Alexander, Klausova 1357/13c, Stodůlky,
15500 Praha 5, RČ/IČO: 730812/9961

VÝPIS Z KATASTRU NEMOVITOSTÍ
prokazující stav evidovaný k datu 11.07.2019 13:15:02

Okres: CZ0100 Hlavní město Praha

Obec: 554782 Praha

Kat.území: 755541 Stodůlky

List vlastnictví: 17238

V kat. území jsou pozemky vedeny v jedné číselné řadě

Typ vztahu

Listina Vyrozumění soudního exekutora o zahájení exekuce 156 EX 1399/2016-11 k 14 EXE-2628/2016 23 ze dne 20.11.2016. Právní účinky zápisu ke dni 21.11.2016. Zápis proveden dne 24.11.2016; uloženo na prac. Praha

Z-50246/2016-101

o Zahájení exekuce

pověřený soudní exekutor: Mgr. Jan Beneš, Liborova 405/14
169 00 Praha 6

Povinnost k

Gedevanishvili Alexander, Klausova 1357/13c, Stodůlky,
15500 Praha 5, RČ/IČO: 730812/9961

Listina Vyrozumění soudního exekutora o zahájení exekuce 191 EX 9861/16-9 k 33 EXE-2866/2016 17 ze dne 08.12.2016. Právní účinky zápisu ke dni 08.12.2016. Zápis proveden dne 12.12.2016; uloženo na prac. Praha

Z-53219/2016-101

o Zahájení exekuce

pověřený soudní exekutor: Mgr. Jan Škarpa, Šátalská 469/1, 142 00 Praha 4

Povinnost k

Gedevanishvili Alexander, Klausova 1357/13c, Stodůlky,
15500 Praha 5, RČ/IČO: 730812/9961

Listina Vyrozumění soudního exekutora o zahájení exekuce 206 EX 201/16-11 k 33 EXE-2538/2016 -18 ze dne 16.11.2016. Právní účinky zápisu ke dni 17.02.2017. Zápis proveden dne 21.02.2017; uloženo na prac. Praha

Z-7367/2017-101

o Zahájení exekuce

pověřený soudní exekutor: Mgr. Jan Škarpa, Šátalská 469/1, 142 00 Praha 4

Povinnost k

Gedevanišvili Kvas Rita, Klausova 1357/13c, Stodůlky,
15500 Praha 5, RČ/IČO: 705315/6616

Listina Vyrozumění soudního exekutora o zahájení exekuce 206 EX 201/16-11 k 33 EXE-2538/2016 -18 ze dne 16.11.2016. Právní účinky zápisu ke dni 17.02.2017. Zápis proveden dne 21.02.2017; uloženo na prac. Praha

Z-7367/2017-101

o Zahájení exekuce

pověřený soudní exekutor: Mgr. Jan Škarpa, Šátalská 469/1, 142 00 Praha 4,

Povinnost k

Gedevanishvili Alexander, Klausova 1357/13c, Stodůlky,
15500 Praha 5, RČ/IČO: 730812/9961

Listina Vyrozumění soudního exekutora o zahájení exekuce 206 EX 17/17-11 k 66 EXE-202/2017 -17 ze dne 02.03.2017. Právní účinky zápisu ke dni 13.03.2017. Zápis proveden dne 29.03.2017; uloženo na prac. Praha

Z-11270/2017-101

o Zahájení exekuce

pověřený soudní exekutor: JUDr. Ivo Erbert, Milešovská 1326/4,
130 00 Praha 3

Povinnost k

VÝPIS Z KATASTRU NEMOVITOSTÍ
prokazující stav evidovaný k datu 11.07.2019 13:15:02

Okres: CZ0100 Hlavní město Praha

Obec: 554782 Praha

Kat.území: 755541 Stodůlky

List vlastnictví: 17238

V kat. území jsou pozemky vedeny v jedné číselné řadě

Typ vztahu

Povinnost k

Lázníčka Antonín, Ciolkovského 853/1, Ruzyně, 16100
Praha 6, RČ/IČO: 471214/184

Listina Vyrozumění soudního exekutora o zahájení exekuce 149 EX 3556/18-9 k 34 EXE 1023/2018-9 ze dne 16.07.2018. Právní účinky zápisu ke dni 16.07.2018. Zápis proveden dne 18.07.2018; uloženo na prac. Praha

Z-24003/2018-101

o Rozhodnutí o úpadku (§ 136 odst. 1 insolvenčního zákona)

Povinnost k

Gedevanishvili Alexander, Klausova 1357/13c, Stodůlky,
15500 Praha 5, RČ/IČO: 730812/9961

Listina Usnesení insolvenčního soudu o úpadku KSHK 33 INS 13400/2017-A-9/celk. 3 ze dne 04.08.2017. Právní účinky zápisu ke dni 07.03.2019. Zápis proveden dne 23.04.2019; uloženo na prac. Praha

Z-7819/2019-101

o MCP: manželé cizího práva

Majetkový režim manželů se řídí cizím právem v souladu s § 49 zákona č. 91/2012 Sb. nebo příslušnou mezinárodní smlouvou.

Povinnost k

Kuskildin Alexandr a Kuskildina Yelena, Pitterova
2855/9, Žižkov, 13000 Praha 3, Blattného 2317/6,
Stodůlky, 15800 Praha 5, RČ/IČO: 780120/9999
785526/9994; manželé cizího práva

Plomby a upozornění

Číslo řízení

Vztah k

o Práva k nemovitostem jsou dotčena změnou

Z-22088/2016-101
Z-50158/2016-101
Z-53218/2016-101
Z-3439/2017-101
Z-11268/2017-101
Z-32014/2017-101
Z-23985/2018-101
Z-17794/2019-101
V-40564/2019-101

E *Nabývací tituly a jiné podklady zápisu*

Listina

o Souhlasné prohlášení o nabytí do vlastnictví (zák.č.172/1991 Sb.) ze dne 08.02.1999.

Z-19043/2001-101

Pro: **HLAVNÍ MĚSTO PRAHA**, Mariánské náměstí 2/2, Staré Město, 11000 RČ/IČO: 00064581
Praha 1

o Smlouva kupní ze dne 21.10.2008. Právní účinky vkladu práva ke dni 01.06.2009.

V-27431/2009-101

Pro: **MARENA s.r.o.**, Krakovská 593/19, Nové Město, 11000 Praha 1 RČ/IČO: 25269411
ASJA CZ s.r.o., Seydlerova 2151/1, Stodůlky, 15800 Praha 25674803

VÝPIS Z KATASTRU NEMOVITOSTÍ
prokazující stav evidovaný k datu 11.07.2019 13:15:02

Okres: CZ0100 Hlavní město Praha

Obec: 554782 Praha

Kat.území: 755541 Stodůlky

List vlastnictví: 17238

V kat. území jsou pozemky vedeny v jedné číselné řadě

Listina

LAUFEN CZ s.r.o., V tůních 1637/3, Nové Město, 12000 Praha 2	25758691
TOOLEX DESIGN s.r.o., Slovenská 1694/23, Vinohrady, 12000 Praha 2	25123220
DAKUS, s.r.o., Štefánikova 296/37, Smíchov, 15000 Praha	49356119
SHUMA s.r.o., V Hůrkách 2144/3, Stodůlky, 15500 Praha	27588815
OOO Kujri, spol. s r.o., Blatného 2317/6, Stodůlky, 15800 Praha 5	26127849
MK-NEMO s.r.o., Slunná 541/27, Střešovice, 16200 Praha 6	45804648
Družstvo BADEM, Seydlerova 2151/3, Stodůlky, 15800 Praha 5	00551911
O.K. Trans Praha spol. s r.o., Hlavní 182, 25303 Chýně	00473251

o Smlouva kupní ze dne 10.02.2009. Právní účinky vkladu práva ke dni 01.06.2009.

V-27426/2009-101

Pro: Kaderka Michal, Stupkova 1440/9, Holešovice, 17000 Praha 7

RČ/IČO: 660404/0256

o Smlouva kupní ze dne 10.02.2009. Právní účinky vkladu práva ke dni 07.07.2009.

V-34555/2009-101

Pro: Burdych František Ing. a Burdychová Iva, Ovčí hájek 2154/4, Stodůlky, 15800 Praha 5

RČ/IČO: 640729/1110
685405/0214

o Smlouva kupní ze dne 24.10.2008. Právní účinky vkladu práva ke dni 01.06.2009.

V-27389/2009-101

Pro: Fojtík Josef, V hůrkách 2145/1, Stodůlky, 15800 Praha 5

RČ/IČO: 461025/440

Kotálová Petra, Vřesová 581, 25303 Chýně	565311/0012
Bendová Miroslava, Seydlerova 2148/9, Stodůlky, 15800 Praha 5	506027/261
Kalaš Lubomír Ing., Seydlerova 2152/1, Stodůlky, 15800 Praha 5	570903/1526
Dušek Přemysl Ing. a Dušková Anna MUDr., Petržilkova 2266/14, Stodůlky, 15800 Praha 5	610704/1820
Hoffmann Miloš Mgr. a Hoffmannová Gabriela, Na dolnici 966, Stodůlky, 15500 Praha 5	605202/7113
Hurta Jiří, Bešůvka 753/10, Žebětín, 64100 Brno	490410/207
Bělohávek František, Křejského 1531/6, Chodov, 14900 Praha 4	546108/3595
Jarošová Lenka, Seydlerova 2151/3, Stodůlky, 15800 Praha 5	690528/5112
Blažek Petr Mgr., Seydlerova 2146/13, Stodůlky, 15800 Praha 5	370206/013
Jakoubek Eduard Ing. arch. a Jakoubková Alexandra Mgr., Seydlerova 2149/7, Stodůlky, 15800 Praha 5	615225/2007
Dvořák Čeněk, Frimlova 1373/2d, Stodůlky, 15500 Praha 5	680730/0170
Kudrna Jan JUDr. PhD. a Kudrna Małgorzata, Seydlerova 2146/13, Stodůlky, 15800 Praha 5	401009/448
Coufalíková Petra RNDr., V hůrkách 2144/3, Stodůlky, 15800 Praha 5	416126/028
Hrouda Robert Ing. a Hroudová Leona, V hůrkách 2145/1, Stodůlky, 15800 Praha 5, Fingerova 2184/3, Stodůlky, 15800 Praha 5	630417/2017
Hálková Eliška, V hůrkách 2145/1, Stodůlky, 15800 Praha 5	760212/2792
Harnischová Eva, V hůrkách 2145/1, Stodůlky, 15800 Praha 5	755316/3783
Kainc František, V Alejíčkách 369, 25225 Zbuzany	745419/4990
Landa Bohuslav a Landová Hana, Ovčí hájek 2153/2, Stodůlky, 15800 Praha 5	700822/3585
Hejbal Jiří a Hejbalová Dana, Řepčická 1259/17, Hostivař, 10200 Praha 10	675823/0974
Lexová Kamila PhDr., Seydlerova 2146/13, Stodůlky, 15800 Praha 5	435811/704
Ceralová Kateřina Mgr., Ovčí hájek 2154/4, Stodůlky, 15800 Praha 5	515627/048
	640411/0108
	430828/041
	456209/089
	570811/0078
	595516/0794
	575313/2561
	685414/1261

VÝPIS Z KATASTRU NEMOVITOSTÍ

prokazující stav evidovaný k datu 11.07.2019 13:15:02

Okres: CZ0100 Hlavní město Praha

Obec: 554782 Praha

Kat.území: 755541 Stodůlky

List vlastnictví: 17238

V kat. území jsou pozemky vedeny v jedné číselné řadě

Listina

Harcubová Zuzana Mgr., V hůrkách 2144/3, Stodůlky, 15800 Praha 5	785322/1585
Hlaváč Viktor, Azalková 880, Horní Jirčany, 25242 Jesenice	680628/0558
Dvořáková Eva, Nad Nádražím 102, 26729 Zadní Třeboň	366224/056
Hronek Miroslav a Hronková Eva, Zahradní 158, 25225 Jinočany	520331/032
	616225/0534
Boháč Martin, Nad obcí I 1416/25, Krč, 14000 Praha 4	770703/0166
Hejda Petr Ing., Seydlerova 2148/9, Stodůlky, 15800 Praha 5	440311/026
Fleková Gertruda, Seydlerova 2148/9, Stodůlky, 15800 Praha 5	536112/304
Amirian Serop, Seydlerova 2149/7, Stodůlky, 15800 Praha 5	550418/2761
Beneš František JUDr. Ing. CSc. a Benešová Monika, Rozárcina 1355/27, Krč, 14000 Praha 4	550415/0421
	645115/0783
Kopecký Radim a Kopecká Terezie Mgr., Volutová 2522/16, Stodůlky, 15800 Praha 5	680216/2070
	666110/1359
Hájková Lada, Seydlerova 2149/7, Stodůlky, 15800 Praha 5	515807/333
Nazaryan Ararat, V hůrkách 2145/1, Stodůlky, 15800 Praha 5	580213/2325
Doležal Tomáš, Prosluněná 561/13, Hlubočepy, 15200 Praha 5	761012/0012
Žižková Ivana, Francouzská třída 2022/15, Východní Předměstí, 32600 Plzeň	495910/106
Vaisar Jan, Seydlerova 2150/5, Stodůlky, 15800 Praha 5	790518/5585
Klimalová Martina, Seydlerova 2150/5, Stodůlky, 15800 Praha 5	755112/5549
Levá Lenka Ing., Sluneční náměstí 2562/2, Stodůlky, 15800 Praha 5	445507/183
Kusáková Veronika Mgr., Gutova 2403/42, Strašnice, 10000 Praha 10	725222/4628
Jonáš Jaroslav, Šultysova 755/34, Břevnov, 16900 Praha 6	600131/0128
Kryl Antonín Ing.arch., Schodová 602/5, Košíře, 15000 Praha 5	320828/490
Chlubna Jaroslav, Petržilkova 2263/20, Stodůlky, 15800 Praha 5	370122/026
Bainhofner Marcel Ing., Přecechtělova 2405/23, Stodůlky, 15500 Praha 5	740217/0853
Gabriel Jaroslav a Gabrielová Jaroslava, Seydlerova 2147/11, Stodůlky, 15800 Praha 5	371030/047
	375121/077
Fiala Karel Ing. a Fialová Ludmila, Dvořáková 1572/13, 66902 Znojmo	400905/124
	405125/062
Baumruková Zuzana, Pod Ořechovkou 880/13, Střešovice, 16200 Praha 6	595512/0072
Bobková Alena, Petržilkova 2583/15, Stodůlky, 15800 Praha 5	415202/133
Hlavajová Jana Ing., V hůrkách 2144/3, Stodůlky, 15800 Praha 5	685508/6007
Kostenko Irina, V hůrkách 2145/1, Stodůlky, 15800 Praha 5	615519/2065
Gedevanishvili Alexander a Gedevanishvili Kvas Rita, Klausova 1357/13c, Stodůlky, 15500 Praha 5; manželé cizího práva	730812/9961
	705315/6616
Háková Anna Ing., Na valech 283/16, Hradčany, 16000 Praha 6	575921/0402
Čermák Martin, K Višňovce 231, 25218 Ptice	690205/0056
Cichoň Petr, Velkopřevorské náměstí 490/1, Malá Strana, 11800 Praha 1	731028/0098
Kokešová Alena, V hůrkách 2145/1, Stodůlky, 15800 Praha 5	325202/130
Janská Margot Ing., Ovčí hájek 2154/4, Stodůlky, 15800 Praha 5	455223/105
Kadavý Milan, Nad Závěrkou 1106/19, Břevnov, 16900 Praha 6	560429/0835
Coufal Jan Ing., Na Otočce 1348, 25242 Jesenice	820325/0187
Kudlík Jaroslav MUDr., Seydlerova 2150/5, Stodůlky, 15800 Praha 5	520406/346
Dudová Nora Ing., Seydlerova 2148/9, Stodůlky, 15800 Praha 5	535527/108
Hála Karel RNDr. CSc. a Hálová Edith, Seydlerova 2147/11, Stodůlky, 15800 Praha 5	350703/061
	445523/050
Blattný Pavel Mgr. akad.mal. a Blattná Marta, Náprstkova 273/8, Staré Město, 11000 Praha 1	470402/430
	505825/329

VÝPIS Z KATASTRU NEMOVITOSTÍ

prokazující stav evidovaný k datu 11.07.2019 13:15:02

Okres: CZ0100 Hlavní město Praha

Obec: 554782 Praha

Kat.území: 755541 Stodůlky

List vlastnictví: 17238

V kat. území jsou pozemky vedeny v jedné číselné řadě

Listina

Fischer Jan a Fischerová Olga, Milady Horákové 848/90, Bubeneč, 17000 Praha 7	491207/146 535915/032
Holeček Jaroslav a Holečková Hana, Na strži 1203/43, Krč, 14000 Praha 4, V hůrkách 2145/1, Stodůlky, 15800 Praha 5	700322/0202 705302/0029
Kouřilová Jaroslava, Na Fidlovačce 504/3, Nusle, 14000 Praha 4	375812/072
Hrutkai Richard Ing. MSc., Taussigova 1156/19, Kobylisy, 18200 Praha 8	781230/9087
Koper Štefan, Ovčí hájek 2154/4, Stodůlky, 15800 Praha 5	550225/1447
Handrychová Blanka Ing., Seydlerova 2152/1, Stodůlky, 15800 Praha 5	665729/1080
Janovský Jaroslav a Janovská Bohumila, Zrušen trvalý pobyt na území ČR, Seydlerova 2152/1, Stodůlky, 15800 Praha 5	380806/025 415227/084
Fehid Fahad Ing. a Fehidová Barbora Ing., Seydlerova 2150/5, Stodůlky, 15800 Praha 5	680504/2244 715228/4051
Hájková Renata, Seydlerova 2150/5, Stodůlky, 15800 Praha 5	595627/0947
Jenter Rudolf Karl Heinrich a Hájková Lada, Seydlerova 2150/5, Stodůlky, 15800 Praha, Seydlerova 2149/7, Stodůlky, 15800 Praha 5	531022/ 515807/333
Verdánová Eva Ing., třída Legií 292, 39301 Pelhřimov	595827/1517
Bláhová Pavlína, Nové Dvory 4, 51251 Lomnice nad Popelkou	665930/1528
Bergmann Viktor Ing., Hovorčovická 443/4, Kobylisy, 18200 Praha 8	620424/2418
Bartošková Marta Mgr. Ph.D., Polská 1238/28, Vinohrady, 12000 Praha 2	725817/0194
Brzoňová Ivana Ing., V hůrkách 2144/3, Stodůlky, 15800 Praha 5	675810/0690
Bendová Věra Ing., Družstevní 2462/15, Jižní Předměstí, 30100 Plzeň	545125/0332
Jech Zdeněk, V hůrkách 2144/3, Stodůlky, 15800 Praha 5	450924/033
Červený Libor a Červená Eva Ing., Haškova 935, 25262 Horoměřice	520425/172 506229/172
Křivonoska Pavel Ing. a Křivonosková Marcela, V hůrkách 2145/1, Stodůlky, 15800 Praha 5, Brdičkova 1911/21, Stodůlky, 15500 Praha 5	661217/1434 715408/2848
Hlína Jiří, náměstí 14. října 1381/4, Smíchov, 15000 Praha 5	530313/060
Sun Huanqin, Seydlerova 2148/9, Stodůlky, 15800 Praha 5	680726/1978
Burgethová Renáta, Pod Loukou 293, 25101 Tehov	785611/4849
Kolář Vlastimil Ing. a Kolářová Zuzana Ing., Petržilkova 2260/26, Stodůlky, 15800 Praha 5, Seydlerova 2150/5, Stodůlky, 15800 Praha 5	590814/0832 635419/6101
Lašková Helena Ing., Na Hanspaulce 1377/9, Dejvice, 16000 Praha 6	365219/022
Grundman Zdeněk Ing., Květná 837/38, Východní Předměstí, 32600 Plzeň	570531/1722
Barvíková Jitka, Ovčí hájek 2153/2, Stodůlky, 15800 Praha 5	725210/0427
Bajerová Věra, Seydlerova 2147/11, Stodůlky, 15800 Praha 5	595118/0180
Basista Tomáš, Pod Lesem 1578, 25210 Mníšek pod Brdy	780801/5336
Beníková Vlasta, Seydlerova 2146/13, Stodůlky, 15800 Praha 5	446019/087
Kvizová Zlata, Oválová 327/18, Vokovice, 16000 Praha 6	475305/716
Kroupa Jan, Žilinská 17, 27301 Kamenné Žehrovice	501223/133
Homolová Eva, V hůrkách 2144/3, Stodůlky, 15800 Praha 5	505117/342
Krutský Tomáš, Seydlerova 2148/9, Stodůlky, 15800 Praha 5	540206/1324
Breus Valentin a Breus Mayya, Dubnická 416/21, Velká Chuchle, 15900 Praha 5	340912/960 385409/957
Hauser Jan a Hauserová Helena, Seydlerova 2149/7, Stodůlky, 15800 Praha 5	480421/051 506021/147

VÝPIS Z KATASTRU NEMOVITOSTÍ
prokazující stav evidovaný k datu 11.07.2019 13:15:02

Okres: CZ0100 Hlavní město Praha

Obec: 554782 Praha

Kat.území: 755541 Stodůlky

List vlastnictví: 17238

V kat. území jsou pozemky vedeny v jedné číselné řadě

Listina

Farka Jan Ing. a Farková Hana, Seydlerova 2146/13, Stodůlky, 15800 Praha 5	550112/0119 545304/1484
Kryštofová Blažena, Rumunská 238/36, Vinohrady, 12000 Praha 2	255306/083
Kučerová Denisa PharmDr., Petržilkova 2707/38, Stodůlky, 15800 Praha 5	805503/2315
Greco Radu-Constantin a Greco Petra, V hůrkách 2144/3, Stodůlky, 15800 Praha 5, Bellušova 1820/39, Stodůlky, 15500 Praha 5	760521/9963 755814/0568

- o Smlouva kupní ze dne 10.02.2009. Právní účinky vkladu práva ke dni 13.07.2009.
V-35698/2009-101
Pro: Kust Václav a Kustová Zdeňka, Vitošská 3413/7, Modřany, 14300 Praha 4 RČ/IČO: 391027/035
465326/085
- o Smlouva kupní ze dne 10.02.2009. Právní účinky vkladu práva ke dni 13.07.2009.
V-35700/2009-101
Pro: Petržilka David, Spořilovská 978, 51401 Jilemnice RČ/IČO: 700622/3433
- o Smlouva kupní ze dne 10.02.2009. Právní účinky vkladu práva ke dni 13.07.2009.
V-35689/2009-101
Pro: Kosová Iva Ing., Trávníčkova 1764/5, Stodůlky, 15500 Praha 5 RČ/IČO: 665507/1753
- o Smlouva kupní ze dne 10.02.2009. Právní účinky vkladu práva ke dni 13.07.2009.
V-35691/2009-101
Pro: Burcal Petr Ing. a Burcalová Věra Ing., Nekázanka 881/9, Nové Město, 11000 Praha 1, Bubenečská 496/53, Bubeneč, 16000 Praha 6 RČ/IČO: 740629/6007
725423/3591
- o Smlouva kupní ze dne 10.02.2009. Právní účinky vkladu práva ke dni 13.07.2009.
V-35696/2009-101
Pro: Novotná Zdena, Jordana Jovkova 3256/11, Modřany, 14300 Praha 4 RČ/IČO: 495730/057
- o Smlouva kupní ze dne 10.02.2009. Právní účinky vkladu práva ke dni 13.07.2009.
V-35697/2009-101
Pro: Novotný František, Jordana Jovkova 3256/11, Modřany, 14300 Praha 4 RČ/IČO: 430223/038
- o Smlouva kupní ze dne 10.02.2009. Právní účinky vkladu práva ke dni 13.07.2009.
V-35690/2009-101
Pro: Franěk Petr a Fraňková Markéta, Seydlerova 2146/13, Stodůlky, 15800 Praha 5 RČ/IČO: 790917/1193
805331/0661
- o Smlouva kupní ze dne 10.02.2009. Právní účinky vkladu práva ke dni 18.08.2009.
V-41944/2009-101
Pro: Šimek Dan Ing. a Šimková Marie, Stehlíkova 975, Suchdol, 16500 Praha, Seydlerova 2148/9, Stodůlky, 15800 Praha 5 RČ/IČO: 680207/0649
695505/0047
- o Smlouva kupní ze dne 10.02.2009. Právní účinky vkladu práva ke dni 18.08.2009.
V-41945/2009-101
Pro: Vlárský Ivan a Vlárská Alena, Vyšehradská 1379/47, Nové Město, 12800 Praha 2 RČ/IČO: 540703/2994
555313/0132
- o Smlouva kupní ze dne 10.02.2009. Právní účinky vkladu práva ke dni 18.08.2009.
V-41946/2009-101

VÝPIS Z KATASTRU NEMOVITOSTÍ
prokazující stav evidovaný k datu 11.07.2019 13:15:02

Okres: CZ0100 Hlavní město Praha

Obec: 554782 Praha

Kat.území: 755541 Stodůlky

List vlastnictví: 17238

V kat. území jsou pozemky vedeny v jedné číselné řadě

Listina

- Pro: El-Lababidi Marie, Ovčí hájek 2154/4, Stodůlky, 15800 Praha 5 RČ/IČO: 455212/461*
- o *Smlouva kupní ze dne 10.02.2009. Právní účinky vkladu práva ke dni 18.08.2009.*
V-41948/2009-101

Pro: Pavlíček Ivan, Seydlerova 2149/7, Stodůlky, 15800 Praha 5 RČ/IČO: 590303/1409

 - o *Smlouva kupní ze dne 10.02.2009. Právní účinky vkladu práva ke dni 18.08.2009.*
V-41949/2009-101

Pro: Lidmaňská Michaela, V Cihelnách 234, Lešany, 27751 Nelahozeves RČ/IČO: 685729/0649

 - o *Smlouva kupní ze dne 10.02.2009. Právní účinky vkladu práva ke dni 20.08.2009.*
V-42448/2009-101

Pro: Daněk Svatopluk, Na Šumavě 124, 25226 Třebotov RČ/IČO: 621207/0150

 - o *Smlouva kupní ze dne 10.02.2009. Právní účinky vkladu práva ke dni 27.08.2009.*
V-43737/2009-101

Pro: Havránková Jiřina, Vlachova 1510/10, Stodůlky, 15500 Praha 5 RČ/IČO: 536208/051

 - o *Smlouva kupní ze dne 13.03.2009. Právní účinky vkladu práva ke dni 27.08.2009.*
V-43735/2009-101

Pro: Tasev Svetlin Dimitrov, Nerudova 215/24, Malá Strana, 11800 Praha 1 RČ/IČO: 790916/9950

 - o *Smlouva kupní ze dne 24.10.2008. Právní účinky vkladu práva ke dni 01.06.2009.*
V-27395/2009-101

Pro: Zemanová Iva MUDr., Boženy Němcové 1132, 39301 Pelhřimov RČ/IČO: 686120/0995

Metzgerová Zdenka, Kroftova 356/5, Smíchov, 15000 Praha 5 415814/405

Sosík Petr a Sosíková Kateřina, č.p. 82, 26601 Koněprusy 741120/5780

Weikert Pavel JUDr. a Weikertová Denisa Mgr., Petržilkova 765807/1179

1436/35, Stodůlky, 15800 Praha 5, Dolní Malá Úpa 65, 54227 Malá Úpa 740310/2652

Štraser Denisa Ing., Ke klubovně 1633/24, Stodůlky, 15500 Praha 5 715413/0346

Pelouchová Věra PaedDr., Podolské nábřeží 250/14, Podolí, 14700 Praha 4 815429/0111

Mandová Petra, Ovčí hájek 2154/4, Stodůlky, 15800 Praha 5 415920/037

Pommerová Marie, Ovčí hájek 2154/4, Stodůlky, 15800 Praha 5 705515/2368

Quaiser Jiří, V javoříčku 716/15, Hlubočepy, 15400 Praha 5 336214/074

Švancar Radmil PaedDr. a Švancarová Daniela PaedDr., Seydlerova 2152/1, Stodůlky, 15800 Praha 5 740213/0516

Sklenářová Marie akad. mal., Heleny Malířové 400/7, Břevnov, 16900 Praha 6 550830/0006

Sochor Martin, Košumberk 90, 53854 Luže 555826/0191

Miňovská Věra, Kamenný Újezdec 57, 25282 Kamenný Přívoz 486121/029

Vojtíková Marie, Seydlerova 2146/13, Stodůlky, 15800 Praha 5 680613/1981

Nořížová Libuše, V hůrkách 2145/1, Stodůlky, 15800 Praha 5 525705/081

Ron Stanislav, Na Hřebenkách 1196/21, Smíchov, 15000 Praha 5 496016/020

Šalátová Kateřina Ing., Tupolevova 469, Letňany, 19900 Praha 9 205719/016

Zeman Pavel JUDr. a Zemanová Růžena, Seydlerova 2149/7, Stodůlky, 15800 Praha 5 570526/1463

Musil Michal, K Cikánce 944/18, Slivenec, 15400 Praha 5 725416/2762

Procházka Jaroslav a Procházková-Francisci Eva MUDr., 490814/043

Prusíková 2424/4, Stodůlky, 15500 Praha 5 566115/0022

770525/0872

410411/952

465208/770

VÝPIS Z KATASTRU NEMOVITOSTÍ

prokazující stav evidovaný k datu 11.07.2019 13:15:02

Okres: CZ0100 Hlavní město Praha

Obec: 554782 Praha

Kat.území: 755541 Stodůlky

List vlastnictví: 17238

V kat. území jsou pozemky vedeny v jedné číselné řadě

Listina

Zápotocký Michal, Klausova 2575/9, Stodůlky, 15500 Praha 5	780224/0127
Máj Petr MUDr., Scheinerova 2000/9, 36001 Karlovy Vary	580813/1439
Vrzáček Jiří Ing. CSc. a Vrzáčková Miluška PhDr., Ovčí hájek 2154/4, Stodůlky, 15800 Praha 5	520217/319 555617/1324
Mikoláš Dušan Ing., Na dlouhém lánu 30/12, Vokovice, 16000 Praha 6	580524/0881
Miřátský Richard Ing. MBA, Bronzová 2023/27, Stodůlky, 15500 Praha 5	711001/0391
Rasl Zdeněk Ing. a Raslová Jana akad. mal., Mazurská 525/19, Troja, 18100 Praha 8	401011/007 455501/062
Michálek Zdeněk Ing. a Michalek Hana Miluše, Seydlerova 2151/3, Stodůlky, 15800 Praha	460916/205 476124/114
Pros Jaroslav Ing. a Albrechtová Prosová Hana Ing., V hůrkách 2145/1, Stodůlky, 15800 Praha 5, Gončarenkova 5/14, Braník, 14700 Praha 4	510913/027 566029/0834
Milota Michal Ing. a Milotová Monika, Seydlerova 2146/13, Stodůlky, 15800 Praha 5	671120/1398 736009/0672
Sephton Graham Martin a Sephtonová Dana Ing., Ovčí hájek 2153/2, Stodůlky, 15800 Praha, Ovčí hájek 2153/2, Stodůlky, 15800 Praha 5	580727/ 615615/0440
Veselý Luboš Ing., Volutová 2517/4, Stodůlky, 15800 Praha 5	700626/1713
Maungová Helena, V hůrkách 2144/3, Stodůlky, 15800 Praha 5	295524/097
Rosolová Jana Ing., V hůrkách 2144/3, Stodůlky, 15800 Praha 5	625103/0698
Plachá Marie Ing., Na Kazance 426/2, Troja, 17100 Praha 7	465822/112
Nestával Milan JUDr. a Nestávalová Irena, Zborovská 84/60, Malá Strana, 15000 Praha 5, V zahrádkách 2836/39, Žižkov, 13000 Praha 3	531030/119 485504/028
Pacovská Iva, Široká 132, 27714 Lhota	675514/0854
Vondrová Blanka, V hůrkách 2144/3, Stodůlky, 15800 Praha 5	445501/074
Sobotka Miroslav, Seydlerova 2149/7, Stodůlky, 15800 Praha 5	710419/0170
Plašil Miroslav, Řehořova 932/27, Žižkov, 13000 Praha 3	780923/7898
Škoda Jan Ing. a Škodová Zora Ing., U Nesypky 1502/16, Smíchov, 15000 Praha 5	471126/026 476130/039
Smejkal Jan Ing. a Smejkalová Dana, Souběžná IV 81/33, Jinonice, 15800 Praha 5	531027/059 595624/0939
Ulmann Oldřich RNDr. a Ulmannová Hana RNDr., Ovčí hájek 2153/2, Stodůlky, 15800 Praha 5, Brunnerova 998/4, Řepy, 16300 Praha 6	541204/1822 545629/1885
Šviř Marek, Pomořanská 470/1, Troja, 18100 Praha 8	720914/0191
Marešová Monika PharmDr., Ovčí hájek 2154/4, Stodůlky, 15800 Praha 5	665505/0072
Ogriščenko Vjačeslav MUDr., Nová 309, Nové Město, 55001 Broumov	641105/1867
Různarová Petra Bc., Kosmonautů 1704/10, 68001 Boskovice	765229/3781
Mikolášek Karel, Pokratická 196/24, Pokratice, 41201 Litoměřice	620103/0308
Zobal Pavel Ing. a Zobalová Marcela Mgr., V hůrkách 2144/3, Stodůlky, 15800 Praha 5, Kettnerova 2053/18, Stodůlky, 15500 Praha 5	770823/0343 766230/9050
Řezáč Miroslav a Řezáčová Jana, Prusíkova 486, Klatovy III, 33901 Klatovy	620601/1757 646115/0410
Pokorný Marek, U nemocenské pojišťovny 1229/4, Nové Město, 11000 Praha 1	800504/0087
Šembera Jiří a Šemberová Zuzana Mgr., Dančí 2420/12, 25101 Říčany	640221/1629 715507/0230

VÝPIS Z KATASTRU NEMOVITOSTÍ
prokazující stav evidovaný k datu 11.07.2019 13:15:02

Okres: CZ0100 Hlavní město Praha

Obec: 554782 Praha

Kat.území: 755541 Stodůlky

List vlastnictví: 17238

V kat. území jsou pozemky vedeny v jedné číselné řadě

Listina

Slámová Barbora Mgr., Petržilkova 2583/15, Stodůlky, 15800 Praha 5	676128/1395
Palivec Daniel Ing., V hůrkách 2145/1, Stodůlky, 15800 Praha 5	680308/0416
Ševčíková Wangová Di Mgr., Seydlerova 2148/9, Stodůlky, 15800 Praha 5	705412/9940
Vostrý Marek, Přemyslovská 1572/10, Vinohrady, 13000 Praha 3	730105/0031
Ševčík Julius, Karla Engliša 3221/2, Smíchov, 15000 Praha 5	781028/0016
Nový Stanislav Ing. a Nová Leona Mgr., Seydlerova 2146/13, Stodůlky, 15800 Praha 5	571112/1328 665410/0464
Nentvich Libor a Nentvichová Dagmar, Arménská 1360/7, Vršovice, 10100 Praha 10, Seydlerova 2151/3, Stodůlky, 15800 Praha 5	630719/1737 615905/0876
Senkevich Yury, Slovenská 1694/23, Vinohrady, 12000 Praha 2	551009/2753
Stanislavová Jana, Sídliště Za Chlumem 722, Teplické Předměstí, 41801 Bilina	636025/0490
Skalický Zdeněk, Volutová 2518/6, Stodůlky, 15800 Praha 5	630214/1703
Vavřínová Lucie, Vyšehradská 1378/45, Nové Město, 12800 Praha 2	726222/0196
Vychytilová Miroslava, Seydlerova 2151/3, Stodůlky, 15800 Praha 5	375612/058
Štovičková Dagmar, Seydlerova 2147/11, Stodůlky, 15800 Praha 5	405105/057
Rychetský Jaromír, Česákova 425/4, Strážkov, 18200 Praha 8	510814/207
Wildmannová Milena, Seydlerova 2146/13, Stodůlky, 15800 Praha 5	705629/1792
Naxerová Markéta, Seydlerova 2148/9, Stodůlky, 15800 Praha 5	755720/1685
Šimek Petr Ing. a Šimková Jarmila Ing., Ovčí hájek 2154/4, Stodůlky, 15800 Praha 5	530304/126 535418/001
Štraser Václav JUDr. Ing., Ke klubovně 1633/24, Stodůlky, 15500 Praha 5	820507/1985
Stanek Jiří MUDr. a Stanková Romana Ing., Vokovická 679/10, Vokovice, 16000 Praha 6, Před rybníkem 116/10, Stodůlky, 15500 Praha 5	561223/0734 635416/0329
Šikula Jaroslav, Seydlerova 2148/9, Stodůlky, 15800 Praha 5	710314/0231
Šponar Michal Mgr., Sokolovská 1114, 51601 Rychnov nad Kněžnou	780316/3698
Mlejnková Jitka Mgr., Seydlerova 2152/1, Stodůlky, 15800 Praha 5	475911/128
Vodenka Mirko Ing. arch. a Vodenková Jitka, Seydlerova 2149/7, Stodůlky, 15800 Praha 5	320205/095 385308/427
Školout Václav Ing. JUDr. a Školoutová Eva JUDr., V kapslovně 2761/10, Žižkov, 13000 Praha 3, Na nivách 913/27, Michle, 14100 Praha 4	530904/003 546002/1226
Pavlík Miroslav Ing. a Pavlíková Eva RNDr., Seydlerova 2148/9, Stodůlky, 15800 Praha 5	551223/0163 595818/0074
Obešlová Ivana, Seydlerova 2147/11, Stodůlky, 15800 Praha 5	676016/0946
Marek Ladislav a Marková Renata, Seydlerova 2148/9, Stodůlky, 15800 Praha 5	540508/0054 665913/1204
Reinišová Milada, Seydlerova 2151/3, Stodůlky, 15800 Praha 5	375512/038
Žižková Miroslava Ing., náměstí Junkových 2870/3, Stodůlky, 15500 Praha 5	475211/008
Winterfeld Břetislav, U půjčovny 953/4, Nové Město, 11000 Praha 1	671216/0873
Vondálová Alexandra Ing., V hůrkách 2144/3, Stodůlky, 15800 Praha 5	376212/454
Řeháčková Ivana, Seydlerova 2150/5, Stodůlky, 15800 Praha 5	535228/180
Páníková Milena, Seydlerova 2146/13, Stodůlky, 15800 Praha 5	755508/6000

VÝPIS Z KATASTRU NEMOVITOSTÍ
prokazující stav evidovaný k datu 11.07.2019 13:15:02

Okres: CZ0100 Hlavní město Praha

Obec: 554782 Praha

Kat.území: 755541 Stodůlky

List vlastnictví: 17238

V kat. území jsou pozemky vedeny v jedné číselné řadě

Listina

- Šudák Miroslav JUDr. a Šudáková Libuše PaedDr., Seydlerova 2148/9, Stodůlky, 15800 Praha 5 520918/021
575225/1582
Trousil Pavel Ing. a Trousilová Jana, V Roháčích 73/29, Jínonice, 15800 Praha 5 701213/0059
706026/0042
Široká Alena, Seydlerova 2151/3, Stodůlky, 15800 Praha 5 486106/401
Pecherová Pavlína Ing., Seydlerova 2147/11, Stodůlky, 15800 Praha 5 745111/2031
Unger Tomáš, Tuklatská 2091/1, Strašnice, 10000 Praha 10 670305/0893
- o Smlouva kupní ze dne 10.02.2009. Právní účinky vkladu práva ke dni 18.08.2009. V-41950/2009-101
Pro: Martorana Francesco a Martoranová Věnceslava MUDr., Via RČ/IČO: 280728/
Cruillas 33, Palermo, Itálie, Na dolinách 345/7, Podolí, 14700 435709/087
Praha 4
- o Smlouva kupní ze dne 06.04.2009. Právní účinky vkladu práva ke dni 22.09.2009. V-48056/2009-101
Pro: Hübnerová Zdeňka, Seydlerova 2151/3, Stodůlky, 15800 Praha 5 RČ/IČO: 615211/0250
- o Smlouva kupní ze dne 19.02.2009. Právní účinky vkladu práva ke dni 01.10.2009. V-49537/2009-101
Pro: Šindelková Jarmila, Spojovací 499, 25090 Jirny RČ/IČO: 725812/0331
- o Smlouva kupní ze dne 19.02.2009. Právní účinky vkladu práva ke dni 05.10.2009. V-50276/2009-101
Pro: Machová Enikö JUDr. Ph.D., Ovčí hájek 2153/2, Stodůlky, 15800 Praha 5 RČ/IČO: 685325/6443
- o Smlouva kupní ze dne 11.03.2009. Právní účinky vkladu práva ke dni 05.10.2009. V-50281/2009-101
Pro: Stuchlík Jan, V hůrkách 2144/3, Stodůlky, 15800 Praha 5 RČ/IČO: 750102/0241
- o Smlouva kupní ze dne 16.04.2009. Právní účinky vkladu práva ke dni 05.10.2009. V-50283/2009-101
Pro: Dr. Ulrich Gloza - nemovitosti. spol. s r.o., Na Kampě 498/1, Malá Strana, 11800 Praha 1 RČ/IČO: 18627447
- o Smlouva kupní ze dne 10.02.2009. Právní účinky vkladu práva ke dni 12.10.2009. V-51609/2009-101
Pro: Slobodník Benedikt, V hůrkách 2144/3, Stodůlky, 15800 Praha 5 RČ/IČO: 721014/6537
- o Smlouva kupní ze dne 09.10.2009. Právní účinky vkladu práva ke dni 16.10.2009. V-52533/2009-101
Pro: Horák Vladimír Ing., Seydlerova 2150/5, Stodůlky, 15800 Praha 5 RČ/IČO: 660526/0981
5
- o Smlouva kupní ze dne 20.01.2009. Právní účinky vkladu práva ke dni 09.10.2009. V-51416/2009-101
Pro: Němirovskij Daniel, Seydlerova 2149/7, Stodůlky, 15800 Praha 5 RČ/IČO: 940110/4086
- o Smlouva kupní ze dne 10.02.2009. Právní účinky vkladu práva ke dni 19.11.2009. V-59249/2009-101
Pro: Culek Petr, V hůrkách 2145/1, Stodůlky, 15800 Praha 5 RČ/IČO: 760925/0187

VÝPIS Z KATASTRU NEMOVITOSTÍ
prokazující stav evidovaný k datu 11.07.2019 13:15:02

Okres: CZ0100 Hlavní město Praha

Obec: 554782 Praha

Kat.území: 755541 Stodůlky

List vlastnictví: 17238

V kat. území jsou pozemky vedeny v jedné číselné řadě

Listina

- o Smlouva kupní ze dne 11.12.2009. Právní účinky vkladu práva ke dni 11.12.2009.

V-64086/2009-101

Pro: Hrouda Miloš a Hroudová Pavla, č.p. 9, 39131 Svrabov, Ovčí hájek 2361/52, Stodůlky, 15800 Praha 5 RČ/IČO: 650902/0716
686216/1383
- o Smlouva kupní ze dne 07.12.2009. Právní účinky vkladu práva ke dni 09.12.2009.

V-63415/2009-101

Pro: Meindorfer Klaus Ludwig Maria Dr., Kreuzbreitlstrasse 8, Gröbenzell, Německo RČ/IČO: 540814
- o Usnesení soudu o schválení dědické dohody 32 D-1130/2009 -114 ze dne 14.12.2009. Právní moc ke dni 14.12.2009.

Z-197676/2009-101

Pro: Jovanovič Pavel, Pražská 244, 25229 Dobřichovice RČ/IČO: 860828/0736
- o Smlouva darovací ze dne 16.12.2009. Právní účinky vkladu práva ke dni 17.12.2009.

V-65605/2009-101

Pro: Logner Vít, V hůrkách 2144/3, Stodůlky, 15800 Praha 5 RČ/IČO: 790219/0384
805930/9643
- o Smlouva kupní ze dne 28.12.2009. Právní účinky vkladu práva ke dni 29.12.2009.

V-68203/2009-101

Pro: Sosík Petr a Sosíková Kateřina, č.p. 82, 26601 Koněprusy RČ/IČO: 741120/5780
765807/1179
- o Smlouva kupní ze dne 22.12.2009. Právní účinky vkladu práva ke dni 29.12.2009.

V-68204/2009-101

Pro: Slezáčková Lada, Dvořákova 300, 25225 Jinočany RČ/IČO: 746016/3810
- o Smlouva kupní ze dne 18.11.2009. Právní účinky vkladu práva ke dni 19.11.2009.

V-59132/2009-101

Pro: Chrastil Tomáš, Seydlerova 2151/3, Stodůlky, 15800 Praha 5 RČ/IČO: 791022/0450
- o Smlouva kupní ze dne 06.04.2009. Právní účinky vkladu práva ke dni 06.01.2010.

V-575/2010-101

Pro: Pachtův palác s.r.o., Karoliny Světlé 208/34, Staré Město, 11000 Praha 1 RČ/IČO: 14889871
- o Smlouva kupní ze dne 16.06.2009. Právní účinky vkladu práva ke dni 06.01.2010.

V-582/2010-101

Pro: Bachtrog Michael, Dominikánská 264/2, Brno-město, 60200 Brno RČ/IČO: 741126/9910
- o Usnesení soudu o schválení dědické dohody 32 D-901/2009 -99 ze dne 21.12.2009. Právní moc ke dni 21.12.2009.

Z-909/2010-101

Pro: Sobotková Jarmila PhMr., Seydlerova 2150/5, Stodůlky, 15800 Praha 5 RČ/IČO: 255329/073
- o Smlouva kupní ze dne 18.05.2009. Právní účinky vkladu práva ke dni 10.02.2010.

V-6239/2010-101

Pro: Andžić Milorad Ing. a Andžić Branislavka Ing., Ovčí hájek 2153/2, Stodůlky, 15800 Praha 5; manželé cizího práva RČ/IČO: 540922/4370
546230/3561

VÝPIS Z KATASTRU NEMOVITOSTÍ
prokazující stav evidovaný k datu 11.07.2019 13:15:02

Okres: CZ0100 Hlavní město Praha

Obec: 554782 Praha

Kat.území: 755541 Stodůlky

List vlastnictví: 17238

V kat. území jsou pozemky vedeny v jedné číselné řadě

Listina

- o Smlouva kupní ze dne 02.02.2010. Právní účinky vkladu práva ke dni 03.02.2010.
V-5020/2010-101
Pro: ALKANTARA COMPANY s.r.o., V hůrkách 2145/1, Stodůlky, 15800 Praha 5 RČ/IČO: 28455274
- o Smlouva kupní ze dne 18.05.2009. Právní účinky vkladu práva ke dni 02.03.2010.
V-9869/2010-101
Pro: Máj Vladimír MUDr. a Májová Ivana MUDr., Ořechová 1880/19, Východní Předměstí, 32600 Plzeň RČ/IČO: 540513/0940
545827/0367
- o Smlouva kupní ze dne 10.02.2010. Právní účinky vkladu práva ke dni 24.03.2010.
V-13533/2010-101
Pro: Kotvaltová Radka MVDr., Blažkova 1455/9, 25219 Rudná RČ/IČO: 755330/0018
- o Smlouva darovací ze dne 08.04.2010. Právní účinky vkladu práva ke dni 09.04.2010.
V-16300/2010-101
Pro: Drmotová Markéta Dr., Náměstí svobody 137, 56151 Letohrad RČ/IČO: 695204/0381
- o Smlouva kupní ze dne 14.04.2010. Právní účinky vkladu práva ke dni 15.04.2010.
V-17436/2010-101
Pro: Strolená Irena Ing., Seydlerova 2151/3, Stodůlky, 15800 Praha 5 RČ/IČO: 615522/0511
- o Smlouva kupní ze dne 05.01.2010. Právní účinky vkladu práva ke dni 03.05.2010.
V-20596/2010-101
Pro: Vančurová Eva Ing., Seydlerova 2147/11, Stodůlky, 15800 Praha 5 RČ/IČO: 605117/1324
- o Smlouva kupní ze dne 30.04.2010. Právní účinky vkladu práva ke dni 10.05.2010.
V-21956/2010-101
Pro: Talyzin Vladimír a Talyzina Nataliya, Seydlerova 2150/5, Stodůlky, 15800 Praha 5 RČ/IČO: 710629/9937
715302/9961
- o Smlouva kupní ze dne 11.03.2009. Právní účinky vkladu práva ke dni 10.05.2010.
V-22163/2010-101
Pro: Hanáčková Pavlína Ing., V hůrkách 2145/1, Stodůlky, 15800 Praha 5 RČ/IČO: 675120/0258
- o Smlouva kupní ze dne 05.01.2010. Právní účinky vkladu práva ke dni 10.05.2010.
V-22162/2010-101
Pro: Štěrbová Katuše Ing., Seydlerova 2152/1, Stodůlky, 15800 Praha 5 RČ/IČO: 415220/424
- o Smlouva kupní ze dne 08.02.2010. Právní účinky vkladu práva ke dni 15.06.2010.
V-29295/2010-101
Pro: Nová Lenka Ing., Seydlerova 2151/3, Stodůlky, 15800 Praha 5 RČ/IČO: 805503/2007
- o Usnesení soudu o vypořádání SJM a o dědictví 13 D-536/2009 -71 ze dne 31.05.2010. Právní moc ke dni 31.05.2010.
Z-43877/2010-101
Pro: Kardaš Miloš Ing., Lomnická 434, Hostavice, 19800 Praha 9 RČ/IČO: 370728/048
- o Smlouva kupní ze dne 05.01.2010. Právní účinky vkladu práva ke dni 15.07.2010.
V-34886/2010-101

VÝPIS Z KATASTRU NEMOVITOSTÍ
prokazující stav evidovaný k datu 11.07.2019 13:15:02

Okres: CZ0100 Hlavní město Praha

Obec: 554782 Praha

Kat.území: 755541 Stodůlky

List vlastnictví: 17238

V kat. území jsou pozemky vedeny v jedné číselné řadě

Listina

- Pro: Štěrba Borek, Seydlerova 2152/1, Stodůlky, 15800 Praha 5 RČ/IČO: 740303/0712
- o Smlouva kupní ze dne 02.11.2009. Právní účinky vkladu práva ke dni 06.09.2010.
V-43124/2010-101
- Pro: Štráberger Jiří Mgr., Seydlerova 2149/7, Stodůlky, 15800 Praha 5 RČ/IČO: 731211/0025
- o Smlouva kupní ze dne 10.02.2009. Právní účinky vkladu práva ke dni 06.09.2010.
V-43130/2010-101
- Pro: Frajt Josef, Podskalská 391/9, Nové Město, 12800 Praha 2 RČ/IČO: 770502/0037
- o Smlouva kupní ze dne 11.03.2009. Právní účinky vkladu práva ke dni 03.09.2010.
V-42858/2010-101
- Pro: Nosálová Kálalová Jana, Seydlerova 2147/11, Stodůlky, 15800 Praha 5 RČ/IČO: 675123/0904
- o Smlouva kupní ze dne 07.05.2009. Právní účinky vkladu práva ke dni 08.10.2010.
V-48332/2010-101
- Pro: Jelínek Vilém MUDr. a Jelínková Renáta, Na moklině 680/46, Řepy, 16300 Praha 6 RČ/IČO: 570628/1306
615429/2155
- o Smlouva kupní ze dne 11.10.2010. Právní účinky vkladu práva ke dni 14.10.2010.
V-49317/2010-101
- Pro: Štírba Igor, Seydlerova 2150/5, Stodůlky, 15800 Praha 5 RČ/IČO: 680324/7385
- o Smlouva kupní ze dne 09.11.2010. Právní účinky vkladu práva ke dni 11.11.2010.
V-54079/2010-101
- Pro: Král Pavel, Seydlerova 2151/3, Stodůlky, 15800 Praha 5 RČ/IČO: 571208/0858
- o Smlouva kupní ze dne 12.04.2010. Právní účinky vkladu práva ke dni 18.11.2010.
V-55173/2010-101
- Pro: Kaufnerová Jana, Bellušova 1860/36, Stodůlky, 15500 Praha 5 RČ/IČO: 835129/0035
- o Smlouva kupní ze dne 12.04.2010. Právní účinky vkladu práva ke dni 18.11.2010.
V-55174/2010-101
- Pro: Poláchová Hana Ing., Růžová 195, 50352 Skřivany RČ/IČO: 775301/3180
- o Smlouva kupní ze dne 10.01.2011. Právní účinky vkladu práva ke dni 11.01.2011.
V-1243/2011-101
- Pro: Lukášek Jaroslav a Lukášková Zdeňka, Seydlerova 2150/5, Stodůlky, 15800 Praha 5 RČ/IČO: 460323/119
495816/305
- o Smlouva kupní ze dne 14.01.2011. Právní účinky vkladu práva ke dni 17.01.2011.
V-2144/2011-101
- Pro: Loncká Drahomíra Ing., V hůrkách 2144/3, Stodůlky, 15800 Praha 5 RČ/IČO: 685815/0651
- o Smlouva kupní ze dne 02.02.2011. Právní účinky vkladu práva ke dni 08.02.2011.
V-5872/2011-101
- Pro: Kremlíková Pourová Radka, Višňová 114, 58301 Chotěboř RČ/IČO: 805108/3051
- o Smlouva kupní ze dne 23.08.2010. Právní účinky vkladu práva ke dni 16.03.2011.
V-11829/2011-101

VÝPIS Z KATASTRU NEMOVITOSTÍ
prokazující stav evidovaný k datu 11.07.2019 13:15:02

Okres: CZ0100 Hlavní město Praha

Obec: 554782 Praha

Kat.území: 755541 Stodůlky

List vlastnictví: 17238

V kat. území jsou pozemky vedeny v jedné číselné řadě

Listina

Pro: Kaizlová Zuzana Ing., Seydlerova 2147/11, Stodůlky, 15800 Praha 5 *RČ/IČO: 645128/0847*

o Smlouva kupní ze dne 11.04.2011. Právní účinky vkladu práva ke dni 12.04.2011.

V-17060/2011-101

Pro: Arikanov Vyacheslav a Arykanava Katsiaryna, Seydlerova 2151/3, Stodůlky, 15800 Praha 5 *RČ/IČO: 780326/1950 796001/1917*

o Smlouva kupní ze dne 11.05.2011. Právní účinky vkladu práva ke dni 12.05.2011.

V-22977/2011-101

Pro: Florović Srdjan Ing., Sluneční náměstí 2580/13, Stodůlky, 15800 Praha 5 *RČ/IČO: 750314/3076*
Pešut Branislava, Seydlerova 2151/3, Stodůlky, 15800 Praha 5 *746127/2555*

o Smlouva darovací, o zřízení věcného břemene - bezúplatná ze dne 04.07.2011. Právní účinky vkladu práva ke dni 04.07.2011.

V-33020/2011-101

Pro: Černošek Pavel, Nad Okrouhlikem 2351/4, Libeň, 18000 Praha 8 *RČ/IČO: 700911/3705*

o Smlouva o zúžení SJM NZ 98/2011 ze dne 06.06.2011. Právní účinky vkladu práva ke dni 13.06.2011.

V-28578/2011-101

Pro: Ježek František Mgr., Ondříčkova 2284/18, Vinohrady, 13000 Praha 3 *RČ/IČO: 411231/025*

o Smlouva kupní ze dne 01.11.2010. Právní účinky vkladu práva ke dni 04.08.2011.

V-38075/2011-101

Pro: Vaněk Alois Ing. a Vaňková Jarmila, Seydlerova 2151/3, Stodůlky, 15800 Praha 5, Mutěňínská 1736/1, Stodůlky, 15500 Praha 5 *RČ/IČO: 551206/0147 595608/1747*

o Smlouva kupní ze dne 12.08.2011. Právní účinky vkladu práva ke dni 12.08.2011.

V-39144/2011-101

Pro: Doubek Václav, Ovčí hájek 2153/2, Stodůlky, 15800 Praha 5 *RČ/IČO: 810707/2325*

o Smlouva kupní ze dne 30.06.2011. Právní účinky vkladu práva ke dni 11.07.2011.

V-33385/2011-101

Pro: Kostecká Jana, V hůrkách 2145/1, Stodůlky, 15800 Praha 5 *RČ/IČO: 675107/0689*

o Smlouva kupní ze dne 26.10.2011. Právní účinky vkladu práva ke dni 01.11.2011.

V-52241/2011-101

Pro: Malyšev Sergej, Nová 353, 25241 Dolní Břežany *RČ/IČO: 921001/4286*

o Smlouva kupní ze dne 01.11.2010. Právní účinky vkladu práva ke dni 21.12.2011.

V-64469/2011-101

Pro: Timchenko Sergei, Ovčí hájek 2154/4, Stodůlky, 15800 Praha 5 *RČ/IČO: 820509/9903*

o Smlouva kupní ze dne 03.01.2011. Právní účinky vkladu práva ke dni 21.12.2011.

V-64463/2011-101

Pro: Meškan Martin, Seydlerova 2152/1, Stodůlky, 15800 Praha 5 *RČ/IČO: 711014/1423*
Čáповá Eva, Kvestorská 1176/15, Michle, 14000 Praha 4 *656208/0503*

o Smlouva kupní ze dne 02.03.2012. Právní účinky vkladu práva ke dni 05.03.2012.

V-9330/2012-101

VÝPIS Z KATASTRU NEMOVITOSTÍ
prokazující stav evidovaný k datu 11.07.2019 13:15:02

Okres: CZ0100 Hlavní město Praha

Obec: 554782 Praha

Kat.území: 755541 Stodůlky

List vlastnictví: 17238

V kat. území jsou pozemky vedeny v jedné číselné řadě

Listina

Pro: Studnicki Vladislav a Studnická Šárka, Ovčí hájek 2154/4, Stodůlky, 15800 Praha 5 RČ/IČO: 760625/5217
755412/5183

- o Usnesení soudu o dědictví 32 D 1296/2011-252 ze dne 20.03.2012. Právní moc ke dni 20.03.2012.

Z-21155/2012-101

Pro: Hlavatý Eduard Ing. Mgr. Bc., Mazurská 516/1, Troja, 18100 Praha 8 RČ/IČO: 770525/1939

- o Smlouva kupní ze dne 17.04.2012. Právní účinky vkladu práva ke dni 18.04.2012.

V-16063/2012-101

Pro: Vorotyntsev Petr a Vorotynceva Barbora, 3-ya Tverskaya, Yamskaya 56/6 kv.55, 125047 Moskva, Rusko, Seydlerova 2149/7, Stodůlky, 15800 Praha 5 RČ/IČO: 880819/
856120/0032

- o Usnesení soudu o vypořádání SJM a o dědictví 32 D 51/2012-78 ze dne 22.05.2012. Právní moc ke dni 22.05.2012.

Z-36101/2012-101

Pro: Bažantová Liběna, Seydlerova 2147/11, Stodůlky, 15800 Praha 5 RČ/IČO: 325804/117

- o Usnesení soudního exekutora o udělení příklepu 156 EX-364/2010 -75 ze dne 10.05.2012. Právní moc ke dni 30.05.2012.

Z-39334/2012-101

Pro: Drška Milan, Na Veselou 873, Beroun-Závodí, 26601 Beroun RČ/IČO: 711026/0993

- o Smlouva kupní ze dne 18.06.2012. Právní účinky vkladu práva ke dni 11.07.2012.

V-29666/2012-101

Pro: Doubek Václav, Ovčí hájek 2153/2, Stodůlky, 15800 Praha 5 RČ/IČO: 810707/2325

- o Smlouva o zúžení SJM NZ-332/2012, N-369/2012 ze dne 23.07.2012. Právní účinky vkladu práva ke dni 30.07.2012.

V-32262/2012-101

Pro: Fajfrlíková Petra, Ovčí hájek 2154/4, Stodůlky, 15800 Praha 5 RČ/IČO: 756013/0193

- o Smlouva kupní ze dne 11.07.2012. Právní účinky vkladu práva ke dni 12.07.2012.

V-29839/2012-101

Pro: Bhagat Aditya Kumar a Bhagat Jana Ing., Na Jarově 2673/7, Žižkov, 13000 Praha 3 RČ/IČO: 860516/3732
816221/7591

- o Smlouva darovací ze dne 22.10.2012. Právní účinky vkladu práva ke dni 23.10.2012.

V-45771/2012-101

Pro: Gavlas David, Seydlerova 2148/9, Stodůlky, 15800 Praha 5 RČ/IČO: 860506/0057

- o Usnesení soudu o dědictví 32D 429/2012-56 ze dne 04.12.2012. Právní moc ke dni 28.12.2012.

Z-2050/2013-101

Pro: Lébl Richard, Murmanská 1468/6, Vršovice, 10000 Praha 10 RČ/IČO: 650724/1928
Láznička Antonín, Ciolkovského 853/1, Ruzyně, 16100 Praha 6 471214/184
Zajíčková Blanka, V hůrkách 2145/1, Stodůlky, 15800 Praha 5 526107/347

- o Usnesení soudu o dědictví 32D 398/2013-93 ze dne 22.05.2013. Právní moc ke dni 22.05.2013.

Z-37426/2013-101

Pro: Topinková Hana, Ovčí hájek 2154/4, Stodůlky, 15800 Praha 5 RČ/IČO: 535616/048

VÝPIS Z KATASTRU NEMOVITOSTÍ
prokazující stav evidovaný k datu 11.07.2019 13:15:02

Okres: CZ0100 Hlavní město Praha

Obec: 554782 Praha

Kat.území: 755541 Stodůlky

List vlastnictví: 17238

V kat. území jsou pozemky vedeny v jedné číselné řadě

Listina

- o Usnesení soudu o dědictví 50 D 172/2013 - 354 ze dne 30.05.2013. Právní moc ke dni 30.05.2013.

Z-37227/2013-101

Pro: Černá Markéta Ing., Seydlerova 2152/1, Stodůlky, 15800 Praha 5 RČ/IČO: 795613/0897
- o Smlouva darovací ze dne 20.06.2013. Právní účinky vkladu práva ke dni 24.06.2013.

V-29140/2013-101

Pro: Zajíčková Blanka, V hůrkách 2145/1, Stodůlky, 15800 Praha 5 RČ/IČO: 526107/347
- o Smlouva kupní ze dne 24.06.2013. Právní účinky vkladu práva ke dni 26.06.2013.

V-30013/2013-101

Pro: Denisova Luiza Bc., V hůrkách 2144/3, Stodůlky, 15800 Praha 5 RČ/IČO: 876114/3347
- o Smlouva darovací, o zřízení věcného břemene - bezúplatná ze dne 06.03.2013. Právní účinky vkladu práva ke dni 06.03.2013.

V-9512/2013-101

Pro: Manda Leona, Rahel-Straus-Weg 10, 81673 Mnichov, Německo RČ/IČO: 640603
- o Smlouva kupní ze dne 05.08.2013. Právní účinky vkladu práva ke dni 21.08.2013.

V-39125/2013-101

*Pro: Plot Miroslav a Plotová Eva, Kollárova 492, 27351 Unhošť RČ/IČO: 511231/158
555326/2275*
- o Smlouva darovací ze dne 09.10.2013. Právní účinky vkladu práva ke dni 09.10.2013.

V-47829/2013-101

Pro: Hájková Renata, Seydlerova 2150/5, Stodůlky, 15800 Praha 5 RČ/IČO: 595627/0947
- o Smlouva darovací ze dne 29.10.2013. Právní účinky vkladu práva ke dni 30.10.2013.

V-51978/2013-101

Pro: Belfinová Radka JUDr., Ovčí hájek 2153/2, Stodůlky, 15800 Praha 5 RČ/IČO: 655307/2240
- o Usnesení soudu o vypořádání SJM a o dědictví 60 D 948/2012-202 ze dne 21.01.2014. Právní moc ke dni 21.01.2014. Právní účinky zápisu ke dni 29.01.2014. Zápis proveden dne 11.04.2014.

V-3958/2014-101

Pro: Vykypělová Hana, č.p. 1, 33033 Úlice RČ/IČO: 435914/014
- o Smlouva kupní ze dne 13.02.2014. Právní účinky zápisu ke dni 13.02.2014. Zápis proveden dne 24.04.2014.

V-7429/2014-101

Pro: Sukupová Libuše, Seydlerova 2147/11, Stodůlky, 15800 Praha 5 RČ/IČO: 515221/301
- o Smlouva kupní ze dne 10.03.2014. Právní účinky zápisu ke dni 11.03.2014. Zápis proveden dne 05.05.2014.

V-13503/2014-101

Pro: Dvořák Josef, Seydlerova 2147/11, Stodůlky, 15800 Praha 5 RČ/IČO: 660125/0535
- o Smlouva kupní ze dne 18.03.2014. Právní účinky zápisu ke dni 21.03.2014. Zápis proveden dne 12.05.2014.

V-16344/2014-101

*Pro: Basista Tomáš a Basistová Darina, Pod Lesem 1578, 25210 Mníšek RČ/IČO: 780801/5336
pod Brdy 785917/5324*

VÝPIS Z KATASTRU NEMOVITOSTÍ
prokazující stav evidovaný k datu 11.07.2019 13:15:02

Okres: CZ0100 Hlavní město Praha

Obec: 554782 Praha

Kat.území: 755541 Stodůlky

List vlastnictví: 17238

V kat. území jsou pozemky vedeny v jedné číselné řadě

Listina

- o Smlouva kupní ze dne 18.03.2014. Právní účinky zápisu ke dni 21.03.2014. Zápis proveden dne 13.05.2014.

V-16350/2014-101

Pro: Reifová Jana, Trávníčkova 1768/13, Stodůlky, 15500 Praha 5

RČ/IČO: 655811/1329

- o Notářský zápis o zúžení SJM NZ 103/2014 ze dne 12.03.2014. Právní účinky zápisu ke dni 14.03.2014. Zápis proveden dne 27.05.2014.

V-14601/2014-101

Pro: Valešová Veronika, Eberlova 1473/15, Stodůlky, 15500 Praha 5

RČ/IČO: 765407/0193

- o Smlouva kupní ze dne 30.04.2014. Právní účinky zápisu ke dni 07.05.2014. Zápis proveden dne 13.06.2014.

V-27420/2014-101

Pro: Davidová Lucie, Gagarinova 1434, 34901 Stříbro

RČ/IČO: 945502/2115

David Ivan Ing. a Davidová Dana Ing., U Věže 1679, 34901

641203/0746

Stříbro, Gagarinova 1434, 34901 Stříbro

695623/2052

- o Smlouva kupní ze dne 19.05.2014. Právní účinky zápisu ke dni 21.05.2014. Zápis proveden dne 17.06.2014.

V-30247/2014-101

Pro: Tetenova Evgeniia, V hůrkách 2145/1, Stodůlky, 15800 Praha 5

RČ/IČO: 935807/3296

Orekhova Nina, Pushkina 21-37, Perm, Rusko

440517

- o Smlouva kupní č. sml. KUP/83/02/011303/2013 ze dne 03.12.2013. Právní účinky zápisu ke dni 27.05.2014. Zápis proveden dne 30.06.2014.

V-31782/2014-101

Pro: Sibliková Renáta, Běhounkova 2344/27, Stodůlky, 15800 Praha 5

RČ/IČO: 716227/0280

- o Smlouva kupní ze dne 20.08.2014. Právní účinky zápisu ke dni 21.08.2014. Zápis proveden dne 17.09.2014.

V-53371/2014-101

Pro: Pařízek Josef, V hůrkách 2145/1, Stodůlky, 15800 Praha 5

RČ/IČO: 730528/0345

- o Smlouva darovací ze dne 06.06.2014. Právní účinky zápisu ke dni 26.06.2014. Zápis proveden dne 13.11.2014.

V-40032/2014-101

Pro: Tetenova Iuliia, Klimenko 20-39, Perm, Rusko

RČ/IČO: 661118

- o Smlouva kupní ze dne 23.10.2014. Právní účinky zápisu ke dni 31.10.2014. Zápis proveden dne 25.11.2014.

V-70889/2014-101

Pro: Kučera František Ing. a Kučerová Gabriela, U jezera 2047/2, Stodůlky, 15500 Praha 5

RČ/IČO: 570705/1174

625625/6479

- o Smlouva darovací ze dne 12.08.2014. Právní účinky zápisu ke dni 03.12.2014. Zápis proveden dne 15.01.2015.

V-80226/2014-101

Pro: Klejmenova Liana Ing., U Nových lázní 1222/1, 41501 Teplice

RČ/IČO: 505314/355

- o Smlouva kupní ze dne 25.02.2015. Právní účinky zápisu ke dni 04.03.2015. Zápis proveden dne 16.04.2015.

V-16679/2015-101

Pro: Fedotova Marija, Sluneční náměstí 2580/13, Stodůlky, 15800 Praha 5

RČ/IČO: 735413/9914

VÝPIS Z KATASTRU NEMOVITOSTÍ
prokazující stav evidovaný k datu 11.07.2019 13:15:02

Okres: CZ0100 Hlavní město Praha

Obec: 554782 Praha

Kat.území: 755541 Stodůlky

List vlastnictví: 17238

V kat. území jsou pozemky vedeny v jedné číselné řadě

Listina

- o Smlouva kupní ze dne 25.03.2015. Právní účinky zápisu ke dni 17.04.2015. Zápis proveden dne 18.05.2015.

V-29200/2015-101

Pro: Hanáček Ján a Hanáčková Pavlína Ing., Hlavná 191, 05992
Huncovce, Slovenská republika, V hůrkách 2145/1, Stodůlky,
15800 Praha 5

RČ/IČO: 671010/
675120/0258

- o Usnesení soudu o vypořádání SJM a o dědictví 32 D 858/2014 -134 ze dne 22.04.2015. Právní moc ke dni 22.04.2015. Právní účinky zápisu ke dni 29.04.2015. Zápis proveden dne 21.05.2015.

V-32425/2015-101

Pro: Švehlová Marie, Seydlerova 2152/1, Stodůlky, 15800 Praha 5

RČ/IČO: 526124/181

- o Usnesení soudního exekutora o udělení příklepu 067 EX-4596/2012 -855 ze dne 14.05.2015. Právní moc ke dni 09.06.2015. Právní účinky zápisu ke dni 11.06.2015. Zápis proveden dne 13.07.2015.

V-45423/2015-101

Pro: Záruba Marek, Dyleňská 2402/12, 35002 Cheb

RČ/IČO: 900706/1866

- o Smlouva kupní ze dne 25.06.2015. Právní účinky zápisu ke dni 25.06.2015. Zápis proveden dne 27.07.2015.

V-49383/2015-101

Pro: Moskal Mykola a Moskal Yaroslava, Ovčí hájek 2153/2, Stodůlky,
15800 Praha 5; manželé cizího práva

RČ/IČO: 741218/3768
815603/9980

- o Smlouva kupní ze dne 23.06.2015. Právní účinky zápisu ke dni 26.06.2015. Zápis proveden dne 28.07.2015.

V-49679/2015-101

Pro: Martínek Tomáš Ing. a Martínková Lucie, Seydlerova 2149/7,
Stodůlky, 15800 Praha 5

RČ/IČO: 740423/0042
825713/0805

- o Smlouva kupní ze dne 10.07.2015. Právní účinky zápisu ke dni 13.07.2015. Zápis proveden dne 19.08.2015.

V-54027/2015-101

Pro: Kindl Radim Mgr. a Kindlová Elena Mgr., Seydlerova 2150/5,
Stodůlky, 15800 Praha 5

RČ/IČO: 801228/1805
815106/7683

- o Smlouva darovací ze dne 01.09.2015. Právní účinky zápisu ke dni 01.09.2015. Zápis proveden dne 24.09.2015.

V-66640/2015-101

Pro: Beník Ivan, Ledvinova 1707/1, Chodov, 14900 Praha 4

RČ/IČO: 701030/1760

- o Smlouva kupní ze dne 08.09.2015. Právní účinky zápisu ke dni 08.09.2015. Zápis proveden dne 12.10.2015.

V-68495/2015-101

Pro: Podivinský Jakub, Seydlerova 2148/9, Stodůlky, 15800 Praha 5

RČ/IČO: 900221/3440

- o Usnesení soudu o vypořádání SJM a o dědictví 22 D-56/2015 -224 ze dne 15.10.2015. Právní moc ke dni 15.10.2015. Právní účinky zápisu ke dni 22.10.2015. Zápis proveden dne 18.11.2015.

V-79541/2015-101

Pro: Hla Shweová Květa, Milady Horákové 848/90, Bubeneč, 17000
Praha 7

RČ/IČO: 465513/472

- o Smlouva kupní ze dne 19.10.2015. Právní účinky zápisu ke dni 27.10.2015. Zápis proveden dne 20.11.2015.

VÝPIS Z KATASTRU NEMOVITOSTÍ
prokazující stav evidovaný k datu 11.07.2019 13:15:02

Okres: CZ0100 Hlavní město Praha

Obec: 554782 Praha

Kat.území: 755541 Stodůlky

List vlastnictví: 17238

V kat. území jsou pozemky vedeny v jedné číselné řadě

Listina

- V-81086/2015-101
- Pro:* Tursunalieva Mira, Seydlerova 2148/9, Stodůlky, 15800 Praha 5 RČ/IČO: 805907/9930
- o Smlouva kupní č.sml.KUP/83/01/020449/2015 ze dne 07.09.2015. Právní účinky zápisu ke dni 11.12.2015. Zápis proveden dne 11.01.2016.
- V-93805/2015-101
- Pro:* Dimitrov Michal, V hůrkách 2144/3, Stodůlky, 15800 Praha 5 RČ/IČO: 840327/0260
- o Smlouva kupní ze dne 15.12.2015. Právní účinky zápisu ke dni 29.12.2015. Zápis proveden dne 27.01.2016.
- V-98831/2015-101
- Pro:* Hokůvová Marcela, V hůrkách 2145/1, Stodůlky, 15800 Praha 5 RČ/IČO: 866208/5795
- o Smlouva kupní ze dne 20.10.2015. Právní účinky zápisu ke dni 19.01.2016. Zápis proveden dne 11.02.2016.
- V-3654/2016-101
- Pro:* Soukupová Petra, V hůrkách 2145/1, Stodůlky, 15800 Praha 5 RČ/IČO: 805721/0282
- o Smlouva kupní č.sml.KUP/83/01/020531/2015 ze dne 20.10.2015. Právní účinky zápisu ke dni 01.03.2016. Zápis proveden dne 24.03.2016.
- V-14640/2016-101
- Pro:* Teplý Zdeněk a Teplá Tatána, Seydlerova 2146/13, Stodůlky, 15800 Praha 5 RČ/IČO: 820620/5942
825205/9959
- o Smlouva kupní ze dne 25.02.2016. Právní účinky zápisu ke dni 26.02.2016. Zápis proveden dne 05.04.2016.
- V-13798/2016-101
- Pro:* Stirba Pavel, Seydlerova 2149/7, Stodůlky, 15800 Praha 5 RČ/IČO: 920409/4262
Štirba Ecaterina, Seydlerova 2149/7, Stodůlky, 15800 Praha 5 885620/3400
- o Smlouva kupní ze dne 26.02.2016. Právní účinky zápisu ke dni 03.03.2016. Zápis proveden dne 07.04.2016.
- V-15320/2016-101
- Pro:* Jiřík Ivo Ing. a Jiříková Lenka, Krátká 307, 25217 Tachlovice RČ/IČO: 520415/272
595219/7185
- o Smlouva kupní ze dne 31.03.2016. Právní účinky zápisu ke dni 31.03.2016. Zápis proveden dne 28.04.2016.
- V-21998/2016-101
- Pro:* Zahradnická Michaela, Seydlerova 2151/3, Stodůlky, 15800 Praha 5 RČ/IČO: 845223/0149
5
Kudláček Jan, Seydlerova 2151/3, Stodůlky, 15800 Praha 5 870410/1076
- o Dohoda o úpravě majet. poměrů pro dobu po rozvodu manžel. (§757o.z.) ze dne 02.02.2016. Právní účinky zápisu ke dni 08.04.2016. Zápis proveden dne 03.05.2016.
- V-24313/2016-101
- Pro:* Obešlová Ivana, Seydlerova 2147/11, Stodůlky, 15800 Praha 5 RČ/IČO: 676016/0946
- o Smlouva kupní ze dne 23.02.2016. Právní účinky zápisu ke dni 19.04.2016. Zápis proveden dne 16.05.2016.
- V-26968/2016-101
- Pro:* Gabriel Josef a Gabrielová Světlana, Prusíkova 2493/11, Stodůlky, 15500 Praha 5 RČ/IČO: 680706/0150
735411/4262

VÝPIS Z KATASTRU NEMOVITOSTÍ
prokazující stav evidovaný k datu 11.07.2019 13:15:02

Okres: CZ0100 Hlavní město Praha

Obec: 554782 Praha

Kat.území: 755541 Stodůlky

List vlastnictví: 17238

V kat. území jsou pozemky vedeny v jedné číselné řadě

Listina

- o Smlouva kupní č.sml. KUP/58/23/014445/2008 ze dne 13.04.2016. Právní účinky zápisu ke dni 12.05.2016. Zápis proveden dne 08.06.2016.

V-33356/2016-101
RČ/IČO: 590102/0202

Pro: Kos Vít, Seydlerova 2147/11, Stodůlky, 15800 Praha 5
- o Smlouva kupní č. sml. KUP/58/23/014384/2008 ze dne 13.04.2016. Právní účinky zápisu ke dni 25.05.2016. Zápis proveden dne 15.06.2016.

V-36647/2016-101
RČ/IČO: 780120/9999
785526/9994

Pro: Kuskildin Alexandr a Kuskildina Yelena, Pitterova 2855/9, Žižkov, 13000 Praha 3, Blattného 2317/6, Stodůlky, 15800 Praha 5; manželé cizího práva
- o Smlouva darovací ze dne 23.02.2016. Právní účinky zápisu ke dni 24.05.2016. Zápis proveden dne 17.06.2016.

V-36322/2016-101
RČ/IČO: 715702/8670

Pro: Červeňáková Gabriela Ing., Seydlerova 2150/5, Stodůlky, 15800 Praha 5
- o Smlouva kupní ze dne 26.05.2016. Právní účinky zápisu ke dni 26.05.2016. Zápis proveden dne 21.06.2016.

V-37128/2016-101
RČ/IČO: 721215/9999
815623/1930

Pro: Liang Feng a Ma Haimei, Seydlerova 2152/1, Stodůlky, 15800 Praha 5
- o Smlouva kupní č.sml.KUP/83/01/021073/2015 ze dne 30.03.2016. Právní účinky zápisu ke dni 27.05.2016. Zápis proveden dne 27.06.2016.

V-37496/2016-101
RČ/IČO: 875919/0022

Pro: Pavlíková Tereza Ing., Seydlerova 2148/9, Stodůlky, 15800 Praha 5
- o Smlouva kupní č.sml. KUP/58/23/014395/2008 ze dne 13.04.2016. Právní účinky zápisu ke dni 27.05.2016. Zápis proveden dne 27.06.2016.

V-37498/2016-101
RČ/IČO: 27396045

Pro: S-KORUNA COMPANY s.r.o., Seydlerova 2151/3, Stodůlky, 15800 Praha 5
- o Smlouva kupní č.sml. KUP/58/23/014441/2008 ze dne 13.04.2016. Právní účinky zápisu ke dni 16.06.2016. Zápis proveden dne 20.07.2016.

V-43209/2016-101
RČ/IČO: 695527/0487

Pro: Švejcarová Barbora, Na Březině 387, 25167 Pyšely
- o Smlouva kupní č.sml. KUP/58/23/014131/2008 ze dne 13.04.2016. Právní účinky zápisu ke dni 16.06.2016. Zápis proveden dne 20.07.2016.

V-43212/2016-101
RČ/IČO: 27208559

Pro: Acerola s.r.o., Dominova 2464/13, Stodůlky, 15800 Praha 5
- o Smlouva kupní ze dne 13.04.2016. Právní účinky zápisu ke dni 18.07.2016. Zápis proveden dne 09.08.2016.

V-50699/2016-101
RČ/IČO: 600204/0594
555125/0089

Pro: Vašut Jan a Vašutová Lenka, Archeologická 1882/6, Stodůlky, 15500 Praha 5
- o Smlouva kupní č.sml.KUP/58/23/014701/2009 ze dne 13.04.2016. Právní účinky zápisu ke dni 18.07.2016. Zápis proveden dne 10.08.2016.

V-50700/2016-101

VÝPIS Z KATASTRU NEMOVITOSTÍ
prokazující stav evidovaný k datu 11.07.2019 13:15:02

Okres: CZ0100 Hlavní město Praha

Obec: 554782 Praha

Kat.území: 755541 Stodůlky

List vlastnictví: 17238

V kat. území jsou pozemky vedeny v jedné číselné řadě

Listina

Pro: Yazigee Kamil, Seydlerova 2149/7, Stodůlky, 15800 Praha 5 RČ/IČO: 690522/0003

- o Smlouva kupní č.sml. KUP/83/01/013057/2014 ze dne 13.04.2016. Právní účinky zápisu ke dni 18.07.2016. Zápis proveden dne 17.08.2016.

V-50702/2016-101

Pro: Prodanović Slavko a Prodanović Dubravka, Seydlerova 2148/9, Stodůlky, 15800 Praha 5; manželé cizího práva RČ/IČO: 590926/2282
645224/2379

- o Usnesení soudu o vypořádání SJM a o dědictví 32 D-617/2016 -31 ze dne 19.08.2016. Právní moc ke dni 19.08.2016. Právní účinky zápisu ke dni 19.08.2016. Zápis proveden dne 13.09.2016.

V-59634/2016-101

Pro: Zámečnicková Ivana, Ovčí hájek 2154/4, Stodůlky, 15800 Praha 5 RČ/IČO: 465509/042

- o Smlouva kupní KUP/83/01/023675/2016 ze dne 10.06.2016. Právní účinky zápisu ke dni 23.08.2016. Zápis proveden dne 14.09.2016.

V-60267/2016-101

Pro: Futó František JUDr. a Futó Nadija, Bronzová 2025/31, Stodůlky, 15500 Praha 5 RČ/IČO: 601026/6636
766119/9931

- o Smlouva kupní KUP/83/01/023674/2016 ze dne 10.06.2016. Právní účinky zápisu ke dni 23.08.2016. Zápis proveden dne 14.09.2016.

V-60268/2016-101

Pro: Futó František JUDr., Bronzová 2025/31, Stodůlky, 15500 Praha 5 RČ/IČO: 601026/6636

- o Smlouva kupní KUP/58/23/014152/2008 ze dne 13.04.2016. Právní účinky zápisu ke dni 23.08.2016. Zápis proveden dne 16.09.2016.

V-60265/2016-101

Pro: Miškovský Viktor Ing., České družiny 1947/19, Dejvice, 16000 Praha 6 RČ/IČO: 680412/2292
Bennerová Lenka Ing., České družiny 1947/19, Dejvice, 16000 Praha 6 666125/0541

- o Smlouva kupní KUP/83/01/023653/2016 ze dne 10.06.2016. Právní účinky zápisu ke dni 23.08.2016. Zápis proveden dne 16.09.2016.

V-60266/2016-101

Pro: Poláková Klára Mgr., V hůrkách 2145/1, Stodůlky, 15800 Praha 5 RČ/IČO: 845701/0023

- o Smlouva kupní č. sml. KUP/83/01/023647/2016 ze dne 10.06.2016. Právní účinky zápisu ke dni 25.08.2016. Zápis proveden dne 16.09.2016.

V-60935/2016-101

Pro: Ta Xuan Thanh, Ovčí hájek 2153/2, Stodůlky, 15800 Praha 5 RČ/IČO: 791014/3945

- o Smlouva kupní č.sml. KUP/83/01/023646/2016 ze dne 10.06.2016. Právní účinky zápisu ke dni 25.08.2016. Zápis proveden dne 19.09.2016.

V-60934/2016-101

Pro: Tang Guoying, Stroupežnického 516/7, Smíchov, 15000 Praha 5 RČ/IČO: 725902/9932

- o Smlouva kupní č.sml.KUP/83/01/023655/2016 ze dne 10.06.2016. Právní účinky zápisu ke dni 31.08.2016. Zápis proveden dne 22.09.2016.

V-62334/2016-101

Pro: Slavkovský Milan a Slavkovská Iveta, Symfonická 1426/7, Stodůlky, 15800 Praha 5 RČ/IČO: 730430/0542
685711/1217

VÝPIS Z KATASTRU NEMOVITOSTÍ
prokazující stav evidovaný k datu 11.07.2019 13:15:02

Okres: CZ0100 Hlavní město Praha

Obec: 554782 Praha

Kat.území: 755541 Stodůlky

List vlastnictví: 17238

V kat. území jsou pozemky vedeny v jedné číselné řadě

Listina

- o Smlouva kupní č.sml. KUP/58/23/014440/2008 ze dne 10.06.2016. Právní účinky zápisu ke dni 31.08.2016. Zápis proveden dne 23.09.2016.

V-62340/2016-101

Pro: Suk Jaroslav a Suková Dagmar, Suchý vršek 2130/17, Stodůlky, 15800 Praha 5, Seydlerova 2150/5, Stodůlky, 15800 Praha 5 RČ/IČO: 481227/063
486210/258
- o Smlouva kupní č.sml.KUP/83/01/023660/2016 ze dne 10.06.2016. Právní účinky zápisu ke dni 31.08.2016. Zápis proveden dne 27.09.2016.

V-62333/2016-101

Pro: Kurylyak Vasyl a Kurylyak Svitlana, Březovická 1351/3, Horní Počernice, 19300 Praha 9 RČ/IČO: 710330/9928
745524/9934
- o Smlouva kupní č.sml.KUP/83/01/023671/2016 ze dne 10.06.2016. Právní účinky zápisu ke dni 31.08.2016. Zápis proveden dne 27.09.2016.

V-62332/2016-101

Pro: Jilek Milan Ing., Jagellonská 1498/29, Žižkov, 13000 Praha 3 RČ/IČO: 510107/289
- o Usnesení soudu o vypořádání SJM a o dědictví 26 D-632/2016 131 ze dne 22.09.2016. Právní moc ke dni 22.09.2016. Právní účinky zápisu ke dni 22.09.2016. Zápis proveden dne 18.10.2016.

V-68404/2016-101

Pro: Hora Jan, Šternberkova 1351/14, Holešovice, 17000 Praha 7 RČ/IČO: 650627/1805
- o Usnesení soudu o dědictví 32 D-390/2016 -86 ze dne 03.10.2016. Právní moc ke dni 03.10.2016. Právní účinky zápisu ke dni 03.10.2016. Zápis proveden dne 18.10.2016.

V-70374/2016-101

Pro: Lhotáková Lucie, Chocholova 865, Šeberov, 14900 Praha 4 RČ/IČO: 915829/0064
- o Smlouva kupní č.KUP/58/23/014421/2008 ze dne 13.04.2016. Právní účinky zápisu ke dni 27.09.2016. Zápis proveden dne 21.10.2016.

V-69264/2016-101

Pro: Wrigley Jitka, Ovčí hájek 2153/2, Stodůlky, 15800 Praha 5 RČ/IČO: 465713/402
- o Smlouva kupní ze dne 21.10.2016. Právní účinky zápisu ke dni 21.10.2016. Zápis proveden dne 15.11.2016.

V-76251/2016-101

Pro: Ma Haie, Mikulova 1755/1a, Chodov, 14900 Praha 4 RČ/IČO: 765203/9989
- o Smlouva kupní KUP/83/01/022834/2015 ze dne 10.06.2016. Právní účinky zápisu ke dni 18.10.2016. Zápis proveden dne 16.11.2016.

V-75021/2016-101

Pro: Burcal Petr Ing., Nekázanka 881/9, Nové Město, 11000 Praha 1 RČ/IČO: 740629/6007
- o Smlouva kupní ze dne 10.06.2016. Právní účinky zápisu ke dni 15.11.2016. Zápis proveden dne 14.12.2016.

V-83358/2016-101

Pro: Rybár Milan a Rybárová Monika, Seydlerova 2151/3, Stodůlky, 15800 Praha 5 RČ/IČO: 740323/4894
765303/1925
- o Smlouva kupní č.sml. KUP/83/01/023657/2016 ze dne 10.06.2016. Právní účinky zápisu ke dni 23.11.2016. Zápis proveden dne 19.12.2016.

V-85266/2016-101

Pro: Mühlbach Hynek Ing. a Mühlbachová Eva Ing., Vojtova 1925/41, Modřany, 14300 Praha 4 RČ/IČO: 611205/1143
625507/0239

VÝPIS Z KATASTRU NEMOVITOSTÍ
prokazující stav evidovaný k datu 11.07.2019 13:15:02

Okres: CZ0100 Hlavní město Praha

Obec: 554782 Praha

Kat.území: 755541 Stodůlky

List vlastnictví: 17238

V kat. území jsou pozemky vedeny v jedné číselné řadě

Listina

- o Smlouva kupní č.sml. KUP/83/01/023658/2016 ze dne 10.06.2016. Právní účinky zápisu ke dni 01.12.2016. Zápis proveden dne 04.01.2017.

V-87922/2016-101

Pro: Martínek Tomáš Ing., Seydlerova 2149/7, Stodůlky, 15800 Praha 5 RČ/IČO: 740423/0042

- o Smlouva kupní KUP/83/01/022830/2015 ze dne 10.06.2016. Právní účinky zápisu ke dni 15.12.2016. Zápis proveden dne 12.01.2017.

V-91885/2016-101

Pro: Atanera s.r.o., Revoluční 1082/8, Nové Město, 11000 Praha 1 RČ/IČO: 28036115

- o Smlouva kupní ze dne 13.12.2016. Právní účinky zápisu ke dni 14.12.2016. Zápis proveden dne 13.01.2017.

V-91409/2016-101

Pro: Černá Miroslava, Seydlerova 2149/7, Stodůlky, 15800 Praha 5 RČ/IČO: 866107/1826

- o Smlouva kupní č. sml. KUP/58/23/014397/2008 ze dne 13.04.2016. Právní účinky zápisu ke dni 29.12.2016. Zápis proveden dne 20.01.2017.

V-95719/2016-101

Pro: Stehlík Zbyněk, Tábořská 749/11, Nusle, 14000 Praha 4 RČ/IČO: 720426/0206

- o Smlouva kupní č.KUP/83/01/023661/2016 ze dne 10.06.2016. Právní účinky zápisu ke dni 29.12.2016. Zápis proveden dne 24.01.2017.

V-95721/2016-101

Pro: Kotík Adam, Řipská 1676/25, Vinohrady, 13000 Praha 3 RČ/IČO: 780621/0170

- o Smlouva kupní ze dne 29.12.2016. Právní účinky zápisu ke dni 04.01.2017. Zápis proveden dne 31.01.2017.

V-528/2017-101

Pro: Mužík Marek, Kollárova 1819, Beroun-Město, 26601 Beroun RČ/IČO: 830705/5350

- o Smlouva kupní č.sml.KUP/83/01/023673/2016 ze dne 10.06.2016. Právní účinky zápisu ke dni 29.12.2016. Zápis proveden dne 31.01.2017.

V-95720/2016-101

Pro: Grosman David, Seydlerova 2147/11, Stodůlky, 15800 Praha 5 RČ/IČO: 740322/0440
Grosmanová Pavlína, Seydlerova 2147/11, Stodůlky, 15800 Praha 5 815131/0783

- o Smlouva kupní ze dne 16.02.2017. Právní účinky zápisu ke dni 20.02.2017. Zápis proveden dne 15.03.2017.

V-12703/2017-101

Pro: Puškař Josef Ing. a Puškařová Miluše, Jílovišťská 555, Lipence, 15531 Praha 5 RČ/IČO: 520105/338
535206/184

- o Smlouva kupní ze dne 16.02.2017. Právní účinky zápisu ke dni 22.02.2017. Zápis proveden dne 21.03.2017.

V-13548/2017-101

Pro: Stirba Pavel, Seydlerova 2149/7, Stodůlky, 15800 Praha 5 RČ/IČO: 920409/4262

- o Smlouva kupní ze dne 13.02.2017. Právní účinky zápisu ke dni 20.02.2017. Zápis proveden dne 22.03.2017.

V-12621/2017-101

Pro: Nguyen Thi Thu Thuy, Bašteckého 2543/14, Stodůlky, 15500 Praha 5 RČ/IČO: 755107/9921

VÝPIS Z KATASTRU NEMOVITOSTÍ

prokazující stav evidovaný k datu 11.07.2019 13:15:02

Okres: CZ0100 Hlavní město Praha

Obec: 554782 Praha

Kat.území: 755541 Stodůlky

List vlastnictví: 17238

V kat. území jsou pozemky vedeny v jedné číselné řadě

Listina

- o Smlouva kupní ze dne 16.05.2017. Právní účinky zápisu ke dni 22.05.2017. Zápis proveden dne 20.06.2017.

V-36965/2017-101

Pro: Rýznerová Anna Mgr., Seydlerova 2149/7, Stodůlky, 15800 Praha 5 RČ/IČO: 816215/0051

- o Usnesení soudu o vypořádání SJM a o dědictví 32 D-1184/2016 212 (ve znění opravného usnesení 32D 1184/2016-225, které nabylo PM 17.5.2017) ze dne 22.02.2017. Právní moc ke dni 22.02.2017. Právní účinky zápisu ke dni 17.05.2017. Zápis proveden dne 20.06.2017.

V-36131/2017-101

Pro: Slováková Alena MUDr., Seydlerova 2152/1, Stodůlky, 15800 Praha 5 RČ/IČO: 575719/1979

- o Smlouva kupní ze dne 31.05.2017. Právní účinky zápisu ke dni 07.06.2017. Zápis proveden dne 26.07.2017.

V-42108/2017-101

Pro: Fous Viktor Ing., Seydlerova 2151/3, Stodůlky, 15800 Praha 5 RČ/IČO: 730109/2469
Fousová Jana Ing., Seydlerova 2151/3, Stodůlky, 15800 Praha 5 725613/4798

- o Smlouva kupní KUP/35/01/000927/2017 ze dne 09.05.2017. Právní účinky zápisu ke dni 24.08.2017. Zápis proveden dne 18.09.2017.

V-61201/2017-101

Pro: Hes Vladimír, Dražkovická 1167/10, 27401 Slaný RČ/IČO: 550310/1208

- o Smlouva kupní ze dne 01.11.2017 ve spojení s dodatkem č. 1 ze dne 09.11.2017. Právní účinky zápisu ke dni 14.11.2017. Zápis proveden dne 08.12.2017.

V-81934/2017-101

Pro: Nosek Josef a Nosková Markéta Ing., Pod skalou 622/1a, Jínonice, 15800 Praha 5 RČ/IČO: 570414/0024
605516/0188

- o Smlouva o zúžení SJM N1286/2017,NZ1060/2017 ze dne 07.11.2017. Právní účinky zápisu ke dni 24.11.2017. Zápis proveden dne 19.12.2017; uloženo na prac. Praha

V-84406/2017-101

Pro: Dvořák Čeněk, Frimlova 1373/2d, Stodůlky, 15500 Praha 5 RČ/IČO: 630417/2017

- o Smlouva kupní ze dne 01.12.2017. Právní účinky zápisu ke dni 04.12.2017. Zápis proveden dne 05.01.2018.

V-86989/2017-101

Pro: Siblíková Renáta, Běhounkova 2344/27, Stodůlky, 15800 Praha 5 RČ/IČO: 716227/0280

- o Smlouva darovací ze dne 05.12.2017. Právní účinky zápisu ke dni 07.12.2017. Zápis proveden dne 16.01.2018.

V-88008/2017-101

Pro: Kolandová Iva Mgr., Evropská 1691/35, Dejvice, 16000 Praha 6 RČ/IČO: 875508/0004

- o Smlouva kupní č.sml. KUP/58/23/014416/2008 ze dne 10.06.2016. Právní účinky zápisu ke dni 20.12.2017. Zápis proveden dne 18.01.2018.

V-92098/2017-101

Pro: Tomič Slobodan a Stevanović Violeta, Dlouhá 720/46, Staré Město, 11000 Praha 1 RČ/IČO: 570719/2711
725914/9953

- o Smlouva kupní ze dne 16.01.2018. Právní účinky zápisu ke dni 29.01.2018. Zápis proveden dne 05.03.2018.

V-6059/2018-101

Pro: Lemak Oleh, Seydlerova 2147/11, Stodůlky, 15800 Praha 5 RČ/IČO: 630209/7571

VÝPIS Z KATASTRU NEMOVITOSTÍ
prokazující stav evidovaný k datu 11.07.2019 13:15:02

Okres: CZ0100 Hlavní město Praha

Obec: 554782 Praha

Kat.území: 755541 Stodůlky

List vlastnictví: 17238

V kat. území jsou pozemky vedeny v jedné číselné řadě

Listina

- o Smlouva darovací, o zřízení věcného břemene - bezúplatná ze dne 07.02.2018. Právní účinky zápisu ke dni 08.02.2018. Zápis proveden dne 13.03.2018.

V-8895/2018-101

RČ/IČO: 690214/2929

Pro: Rousek Leoš, Kozlovská 2038/1a, Dejvice, 16000 Praha 6
- o Smlouva kupní ze dne 14.03.2018. Právní účinky zápisu ke dni 14.03.2018. Zápis proveden dne 05.04.2018.

V-17412/2018-101

RČ/IČO: 600531/1686
625127/1455

Pro: Rupeš Karel a Rupešová Simona, Plzeňská 140/235, Stodůlky, 15500 Praha 5
- o Smlouva kupní ze dne 21.03.2018. Právní účinky zápisu ke dni 23.03.2018. Zápis proveden dne 19.04.2018.

V-20134/2018-101

RČ/IČO: 470926/493

Pro: Wrigley Michael PhDr., Ovčí hájek 2153, Stodůlky, 15800 Praha 5
- o Smlouva kupní ze dne 27.03.2018. Právní účinky zápisu ke dni 11.04.2018. Zápis proveden dne 04.05.2018.

V-24221/2018-101

RČ/IČO: 641122/0200
735719/2755

Pro: Miskolczi Vítězslav RNDr. a Miskolczi Martina Ing., Ovčí hájek 2153/2, Stodůlky, 15800 Praha 5
- o Smlouva kupní ze dne 03.04.2018. Právní účinky zápisu ke dni 12.04.2018. Zápis proveden dne 15.05.2018.

V-24929/2018-101

RČ/IČO: 910115/0201

Pro: Kuzin Tomáš, V hůrkách 2145/1, Stodůlky, 15800 Praha 5
- o Smlouva kupní sml. č. KUP/58/23/014387/2008 ze dne 20.04.2018. Právní účinky zápisu ke dni 12.06.2018. Zápis proveden dne 17.07.2018.

V-39901/2018-101

RČ/IČO: 605309/1462

Pro: Mayová Monika, Budínova 23/1, Libeň, 18000 Praha
- o Usnesení soudu o vypořádání SJM a o dědictví 13 D-476/2018 -104 ze dne 19.09.2018. Právní moc ke dni 19.09.2018. Právní účinky zápisu ke dni 04.10.2018. Zápis proveden dne 30.10.2018.

V-67645/2018-101

RČ/IČO: 455313/097

Pro: Kokošková Danuše, Lišická 749, Újezd nad Lesy, 19016 Praha 9
- o Smlouva darovací, o zřízení věcného břemene - bezúplatná ze dne 06.12.2018. Právní účinky zápisu ke dni 07.12.2018. Zápis proveden dne 09.01.2019.

V-84404/2018-101

RČ/IČO: 455403/047

Pro: Hněvsová Yvona, Plynární 1517/2, 25101 Říčany
- o Smlouva kupní ze dne 14.11.2018. Právní účinky zápisu ke dni 06.12.2018. Zápis proveden dne 11.01.2019.

V-84242/2018-101

RČ/IČO: 07474644

Pro: NBH Real s.r.o., Husníkova 2086/22, Stodůlky, 15800 Praha 5
- o Smlouva darovací, o zřízení věcného břemene - bezúplatná, o zřízení věcného předkupního práva ze dne 14.12.2018. Právní účinky zápisu ke dni 18.01.2019. Zápis proveden dne 26.02.2019.

V-3841/2019-101

RČ/IČO: 731018

Pro: Kaiser Evgenija, Falltorstrasse 20, 60385 Frankfurt am Main, Spolková republika Německo

Nemovitosti jsou v územním obvodu, ve kterém vykonává státní správu katastru nemovitostí ČR

Katastrální úřad pro hlavní město Prahu, Katastrální pracoviště Praha, kód: 101.

VÝPIS Z KATASTRU NEMOVITOSTÍ
prokazující stav evidovaný k datu 11.07.2019 13:15:02

Okres: CZ0100 Hlavní město Praha

Obec: 554782 Praha

Kat.území: 755541 Stodůlky

List vlastnictví: 17238

V kat. území jsou pozemky vedeny v jedné číselné řadě

Listina

- o Smlouva kupní ze dne 25.02.2019. Právní účinky zápisu ke dni 04.03.2019. Zápis proveden dne 05.04.2019.

V-13789/2019-101

Pro: Kulhánek Michaela Mgr., Vavřenova 1170/8, Braník, 14200 Praha 4 RČ/IČO: 885823/0051
Košnar Michael JUDr., Seydlerova 2149/7, Stodůlky, 15800 Praha 5 900617/3264

- o Smlouva kupní ze dne 27.03.2019. Právní účinky zápisu ke dni 02.04.2019. Zápis proveden dne 26.04.2019.

V-20800/2019-101

Pro: Pavlíková Tereza Ing., Seydlerova 2148/9, Stodůlky, 15800 Praha 5 RČ/IČO: 875919/0022

- o Smlouva kupní ze dne 08.04.2019. Právní účinky zápisu ke dni 08.04.2019. Zápis proveden dne 13.05.2019.

V-22163/2019-101

Pro: Hálová Edith, Seydlerova 2147/11, Stodůlky, 15800 Praha 5 RČ/IČO: 445523/050

- o Usnesení soudu o dědictví 11 D-36/2019 -147 ze dne 09.05.2019. Právní moc ke dni 09.05.2019. Právní účinky zápisu ke dni 09.05.2019. Zápis proveden dne 27.05.2019.

V-28880/2019-101

Pro: Forejtková Sabina, č.p. 1, 33033 Úlice RČ/IČO: 716224/3847

- o Smlouva kupní ze dne 03.05.2019. Právní účinky zápisu ke dni 20.05.2019. Zápis proveden dne 12.06.2019.

V-30813/2019-101

Pro: Liška Jan Ing. a Lišková Libuše Ing., Petržilkova 2265/16, Stodůlky, 15800 Praha 5 RČ/IČO: 831216/1979
835705/1978

- o Smlouva darovací ze dne 29.05.2019. Právní účinky zápisu ke dni 29.05.2019. Zápis proveden dne 21.06.2019.

V-33455/2019-101

Pro: Volková Renáta Mgr., Lamačova 842/14, Hlubočepy, 15200 Praha 5 RČ/IČO: 676020/0667

- o Dohoda o zrušení a vypořádání podílového spoluvlastnictví ze dne 28.05.2019. Právní účinky zápisu ke dni 29.05.2019. Zápis proveden dne 25.06.2019.

V-33524/2019-101

Pro: Mandová Petra, Ovčí hájek 2154/4, Stodůlky, 15800 Praha 5 RČ/IČO: 705515/2368

- o Smlouva darovací ze dne 14.06.2019. Právní účinky zápisu ke dni 14.06.2019. Zápis proveden dne 11.07.2019.

V-37482/2019-101

Pro: Trousilová Klára, Komornická 1982/7, Dejvice, 16000 Praha 6 RČ/IČO: 735905/0105

F Vztah bonitovaných půdně ekologických jednotek (BPEJ) k parcelám - **Bez zápisu**

VÝPIS Z KATASTRU NEMOVITOSTÍ
prokazující stav evidovaný k datu 11.07.2019 13:15:02

Okres: CZ0100 Hlavní město Praha

Obec: 554782 Praha

Kat.území: 755541 Stodůlky

List vlastnictví: 17238

V kat. území jsou pozemky vedeny v jedné číselné řadě

Nemovitosti jsou v územním obvodu, ve kterém vykonává státní správu katastru nemovitostí ČR:
Katastrální úřad pro hlavní město Prahu, Katastrální pracoviště Praha, kód: 101.

Vyhotovil:
Český úřad zeměměřický a katastrální - SCD

Vyhotoveno: 11.07.2019 13:21:45

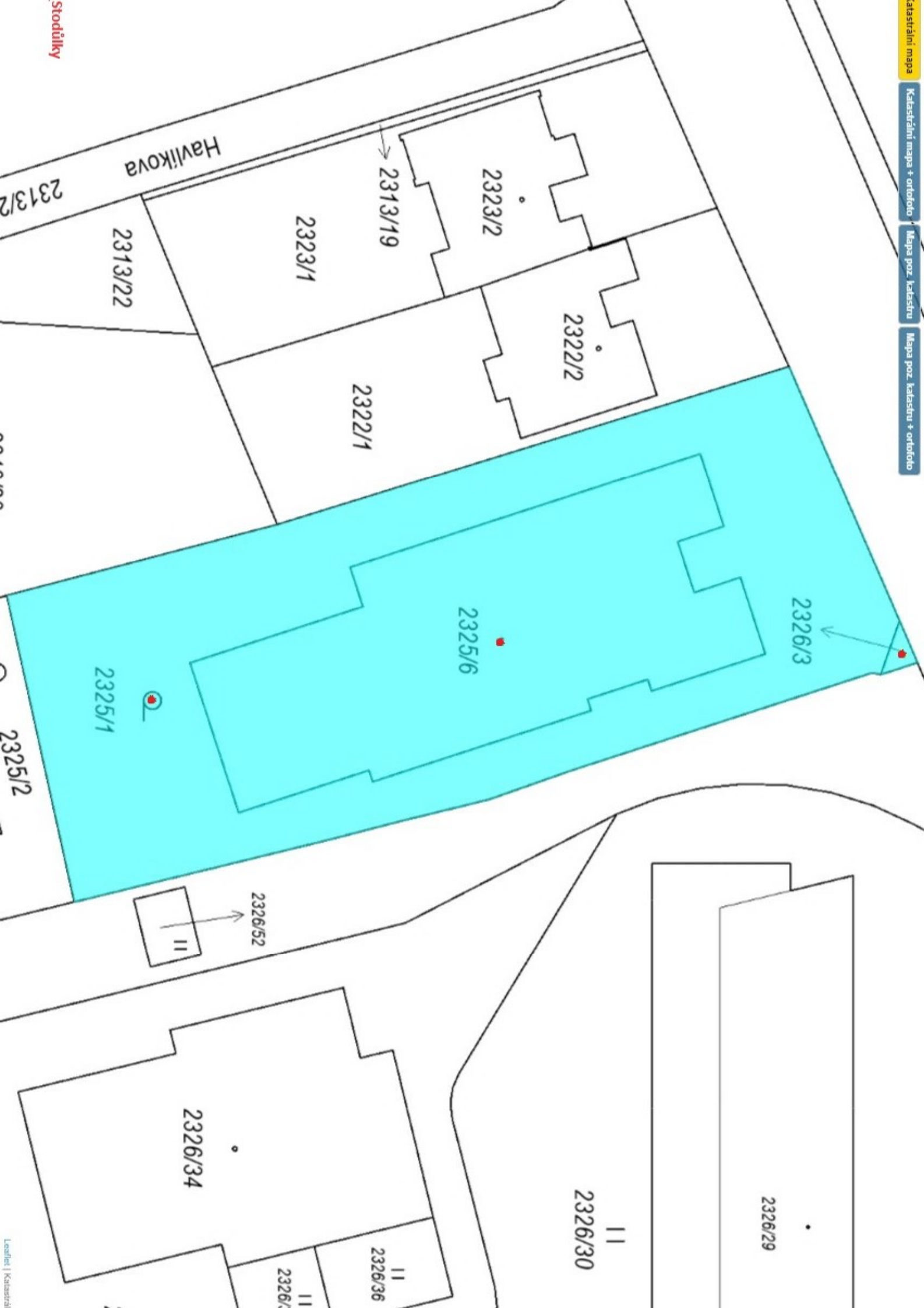



2860/37

Seydlerova

2972

2968

2969

2970

2973

2971

2974

2975

2967

2965

2964

2860/2

2860/250

Fingerova

2860/16

2860/17

2860/15

2956

2957

2958

2959

2960

2961

2962

2963

2860/11

2860/18

2860/249

3

0000004

0000004

Leasing | Kar

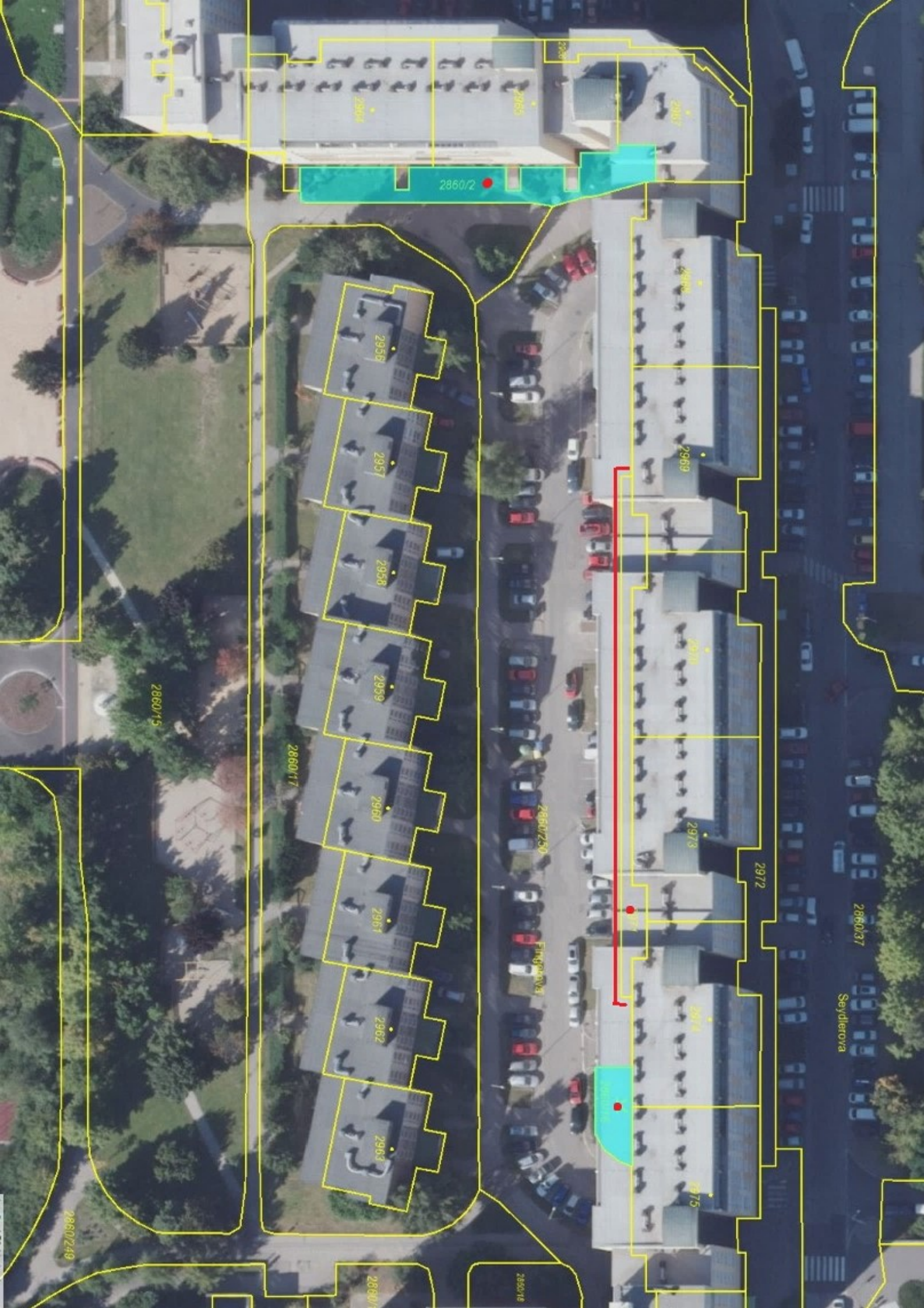

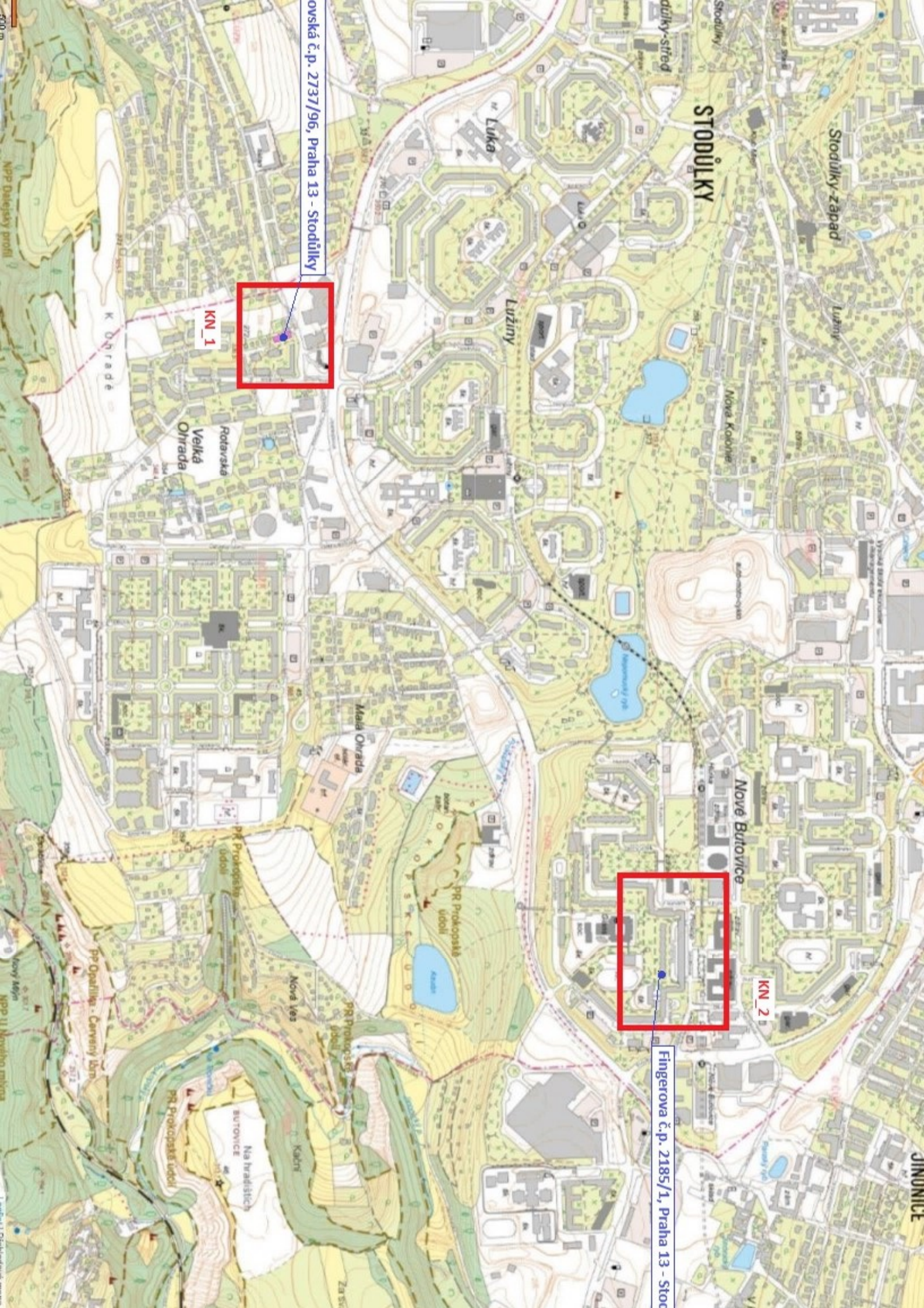

ovská č.p. 2737/96, Praha 13 - Stodůlky

KN_1

Fingerova č.p. 2185/1, Praha 13 - Stoo

KN_2





